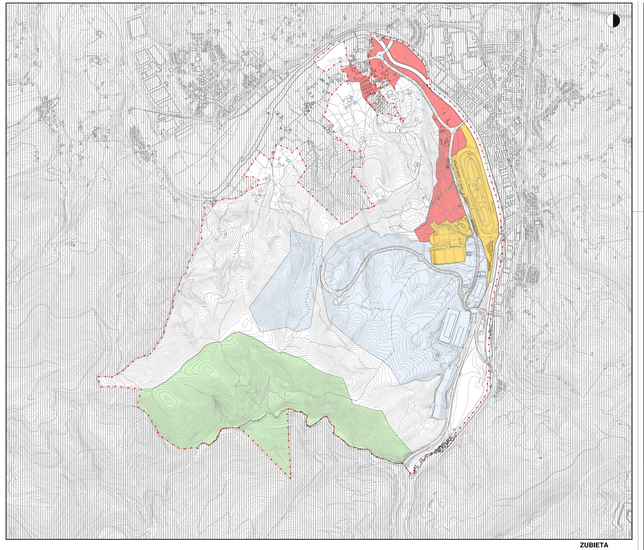
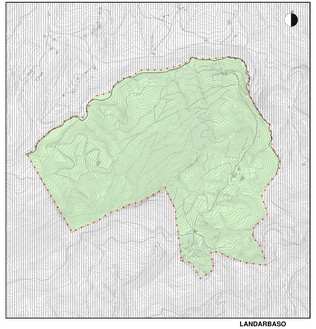
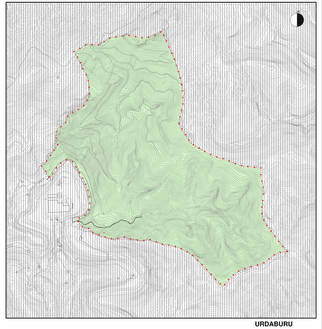


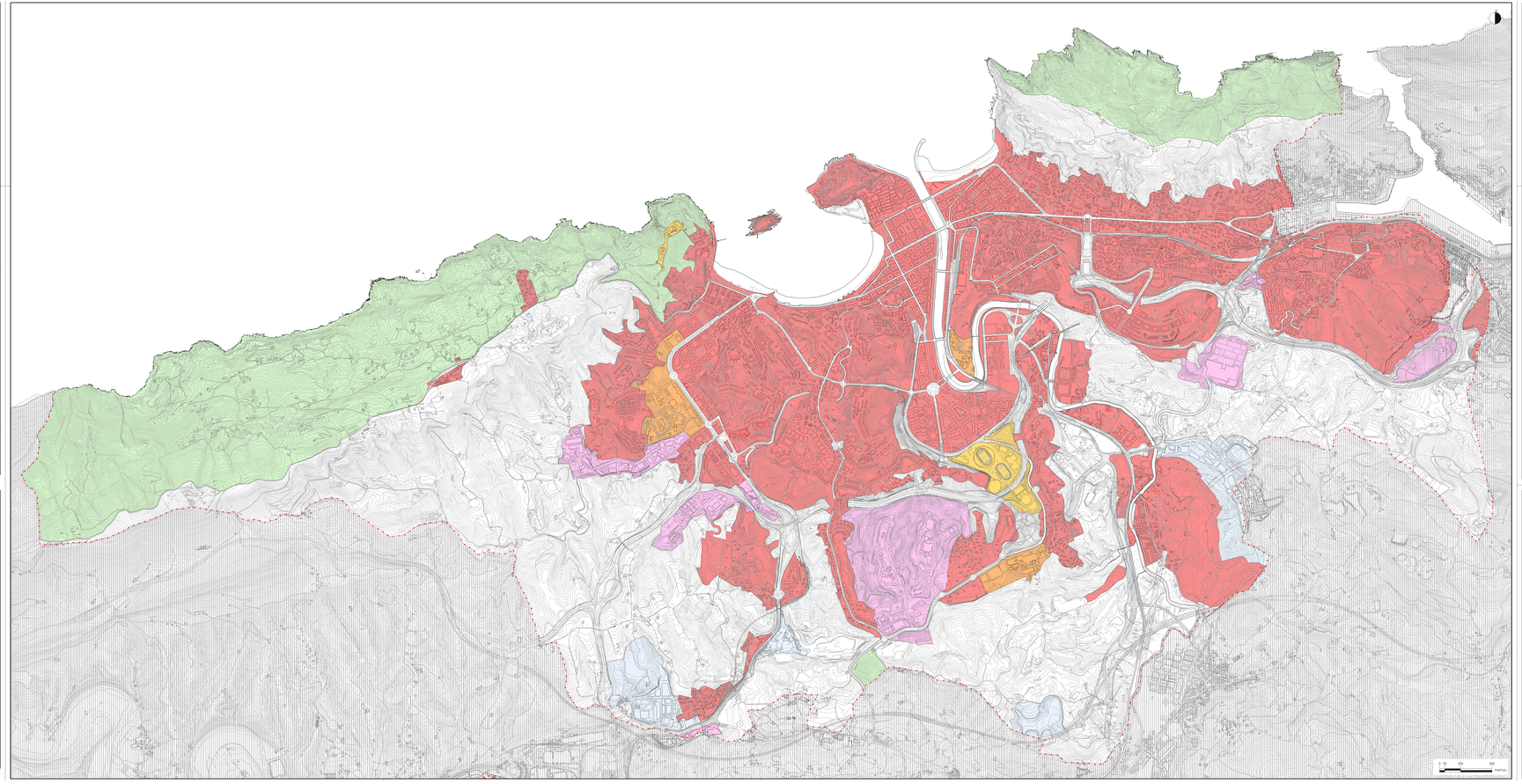
ZUBIETA



LANDARBASO



URDABURU



KRIBU AKUSTIKOAK	AREAS ACÚSTICAS
BEREZIKI ESKASA (TA a)	USO PREFERENTE (a)
BIZILEKUA ERABILERA (TA b)	USO RESIDENCIAL (b)
ERABILERA ANITZEKO ERABILERA BIZILEKUA ETA BEREZIKI ESKASA (TA c)	USO DE TIPO MULTIPLE Y DE ESPECIALIDAD (TA c)
HIRUGARREN MAILAKOA ERABILERA (TA d)	USO TERCIARIO (d)
KULTURA ETA KIROLAKO ERABILERA (TA e)	USO CULTURAL Y DEPORTIVO (e)
AZORAGARRIEN MENDIA, ERAIKUNTZA ARTEAN TARTEKO ESPAZIO LIBREAK ETA ESPAZIO BERDEAK (TA f)	ESPACIO LIBRE ENTRE EDIFICACIONES Y ESPACIO VERDE (f)
KATEGORIA BATERA, LIBREAK (g)	ESPACIOS NATURALES TRANSITORIOS (g)

Donostiako Udala
Ayuntamiento de San Sebastián

III. HIRIGINTZA ANTOLAMENDUAREN GARAPENERAKO BALDINTZATZAILEAK

III.4 PLANOA

BALDINTZATZAILE GAINJARRIAK (EREMU AKUSTIKOAK)

1:10.000 ESKALA

III. CONDICIONANTES SUPERPUESTOS A LA ORDENACIÓN URBANÍSTICA

PLANO III.4

CONDICIONANTES SUPERPUESTOS (AREAS ACUSTICAS)

ESCALA 1:10.000



DONOSTIAKO HIRI ANTOLAMENDUKO PLAN OROKORRA

TESTU BATEGINA
(Behin betiko onarpena: 2010/06/25)

PLAN GENERAL DE ORDENACION URBANA DE SAN SEBASTIAN

TEXTO REFUNDIDO
(Aprobación definitiva: 25/06/2010)

PLAN ERREDAKTAREN BULEGOA | **OFICINA DEL PLAN GENERAL**