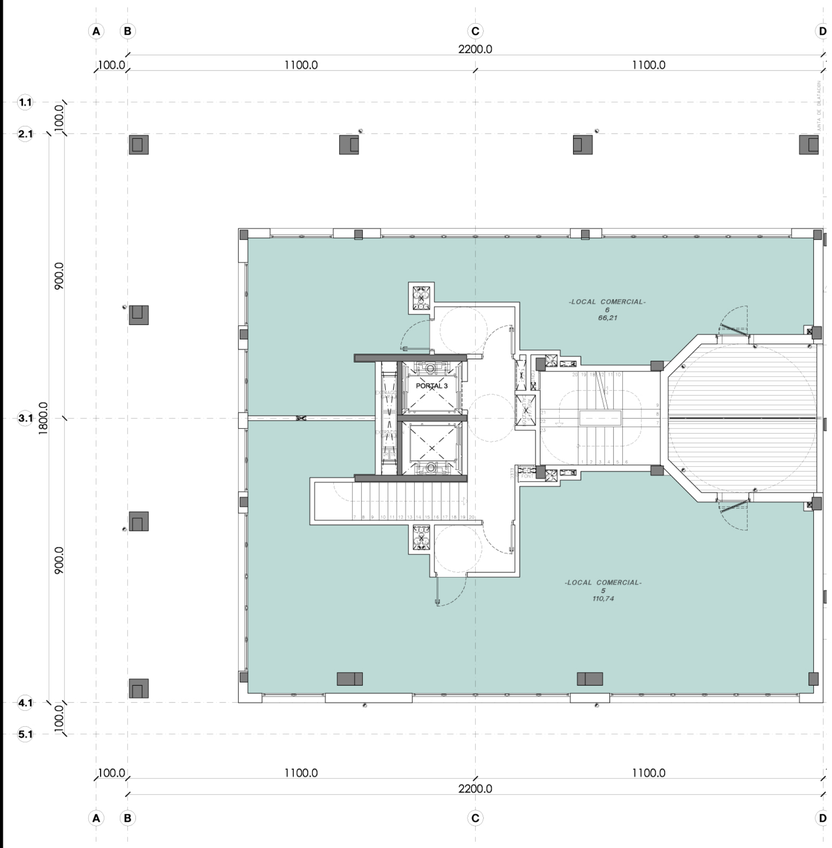

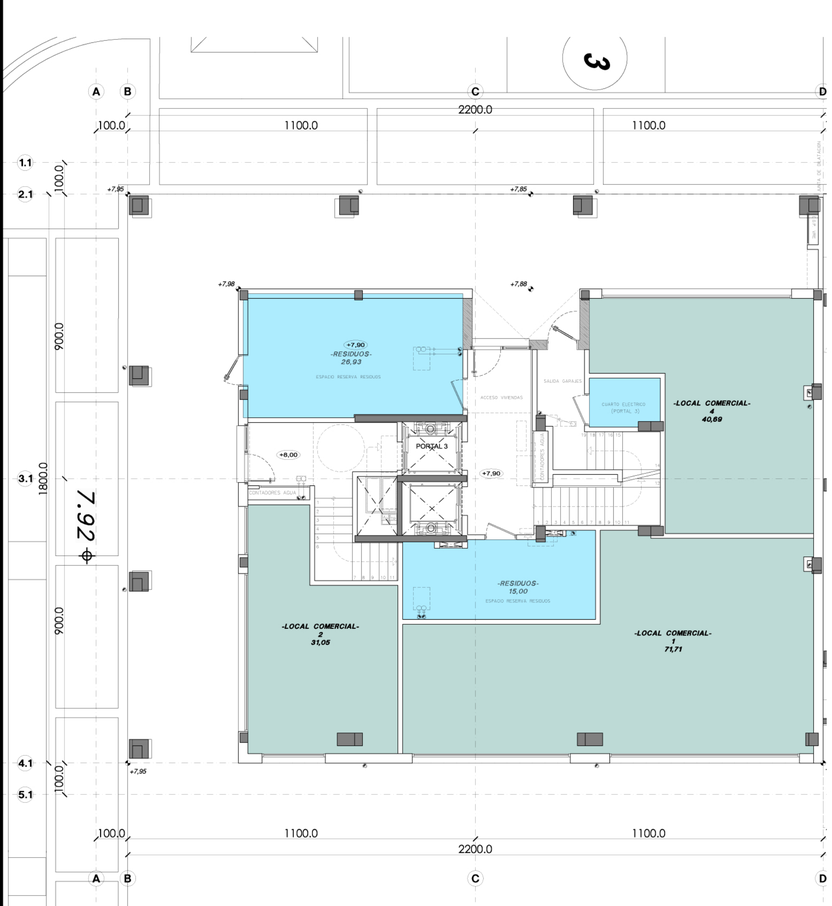

Lo recogido en el presente Documento tiene carácter descriptivo, siendo los Arquitectos autores del Proyecto, así como los Directores de obra y Directores de ejecución de la misma, de acuerdo con la Promotora, los que por razones técnicas interpreten o diriman sobre posibles variaciones.

El presente documento es copia de su original del que es autor la sociedad **ARKILAN**. Su utilización total o parcial, así como cualquier reproducción o cesión a terceros, requerirá la previa autorización expresa de su autor, quedando en todo caso prohibida cualquier modificación unilateral del mismo.

PROYECTO DE EJECUCION

28 VIVIENDAS DE REPOSICION (VR), 32 VIVIENDAS DE REGIMEN ESPECIAL, GARAJES Y ANEJOS EN EL AREA A.I.U. "LO.05- TXOMIN ENEA" PARCELA a.300.5.DONOSTIA.GUIPUZKOA.

FECHA:	PROMOTOR:	
OCTUBRE 2013	DONOSTIAKO UDALA	
PLANO NUMERO: B.3	PLANO DE: DEFINICION PLANTA BAJA y PRIMERA ESCALA: 1/100 ESCALA DIN A3: 1/200	REDACTOR: arkilan ARKITEKTURA ARQUITECTURA / HIRIGINTZA URBANISMO JUAN ANTONIO BARRENECHEA ARQUITECTO FEDERICO FRANCHES ARQUITECTO JOSU RIVERO ARQUITECTO

COLEGIO OFICIAL DE ARQUITECTOS VASCO NAVARRO
EUSKAL HERRIKO ARKITEKTOEN ELKARGO OFIZIALA
DELEGACION EN GIPUZKOA
GIPUZKOAKO ORDEZKARITZA
06/11/2013
VISADO BISATUA