Zure etxean zaude **Estás en tu casa**

JOLASTOKIETA

36 viviendas tasadas municipales

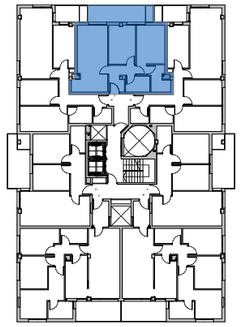

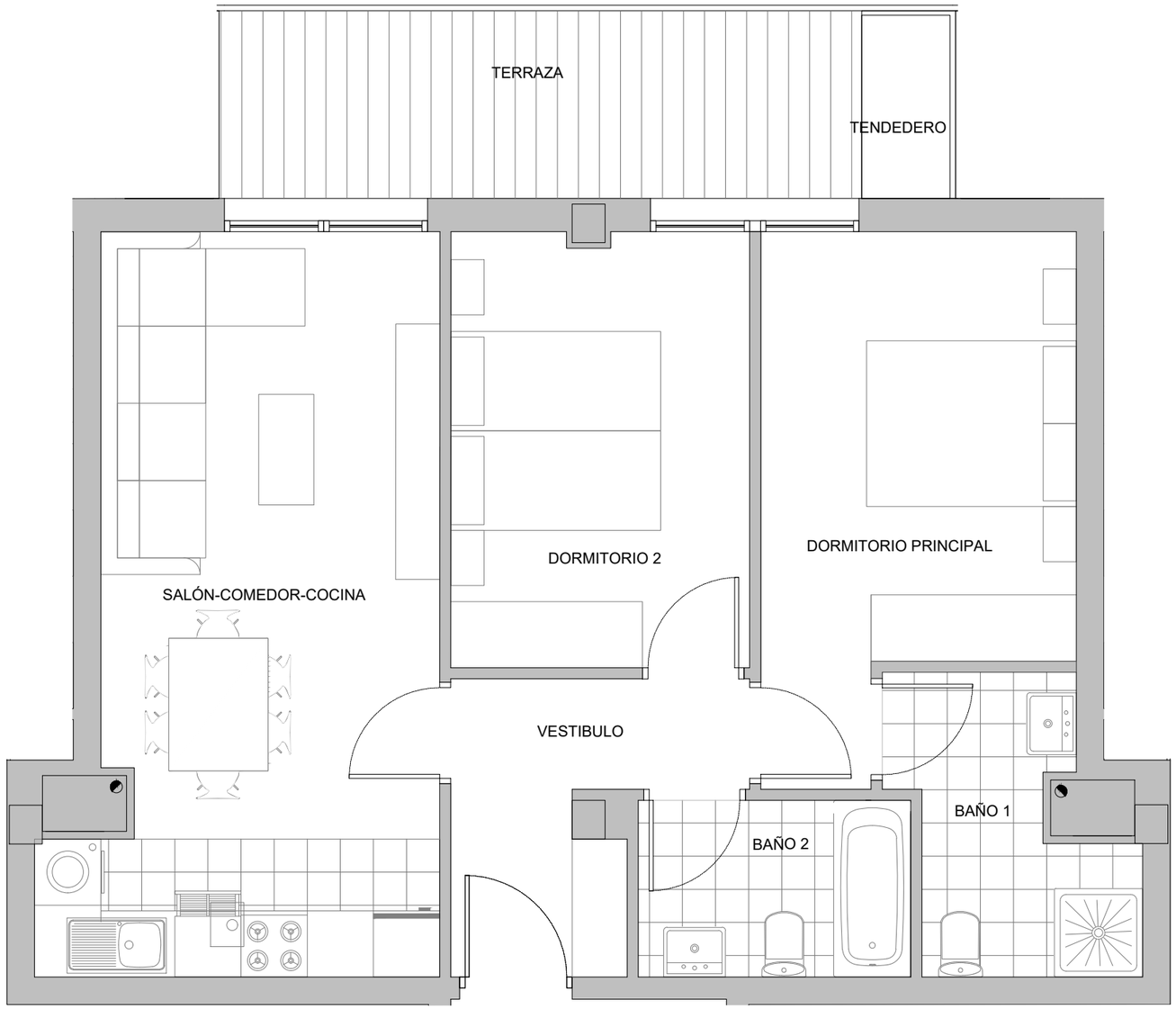

SUPERFICIE INTERIOR	58,23 m²
SALÓN COMEDOR COCINA	21,28 m²
DORMITORIO PRINCIPAL	12,29 m²
DORMITORIO 2	10,70 m²
BAÑO 1	4,80 m²
BAÑO 2	3,95 m²
VESTIBULO	5,21 m²
SUPERFICIE EXTERIOR	**11,20 m²**
TERRAZA	9,70 m²
TENDEDERO	1,50 m²

Superficies útiles aproximadas

1/50 0 1 m

Planta Tipo F

2018/10/24

Documento sujeto a las aprobaciones administrativas y licencia de construcción. El mobiliario es meramente decorativo. Esta información puede ser modificada por razones técnicas, jurídicas o comerciales. Las superficies podrán sufrir modificaciones de acuerdo con el proyecto de ejecución definitivo. La dimensión de los pilares especificados en los planos es la sección estándar, pudiendo aumentar la misma según la altura de planta y según el paso de instalaciones. Del mismo modo pueden aparecer nuevas mochetas y pasos de instalaciones del edificio que no vienen reflejadas en los planos.

Herri administrazioen onespen eta eraikuntza baimenen zain dagoen behin-behineko agiria. Marraztutako altzariak apaingarri soilak dira. Informazio hau aldatua izan daiteke arrazoi tekniko edo komertzialengatik. Behin betiko exekuzio proiektuaren arabera, azalerek aldaketak jasan ditzakete. Marrazturiko zutabe eta instalakuntza pasu erreserba neurri estandarra dute, eta solairu ezberdinetan neurri ezberdinak izan ditzakete. Modu berean, instalakuntzen beharrak direla eta, planuetan marrazturik ez dauden motxeta berriak azal litezke.