

## 1. RECURSOS HUMANOS Y ECONÓMICOS

### 1.1. Recursos humanos

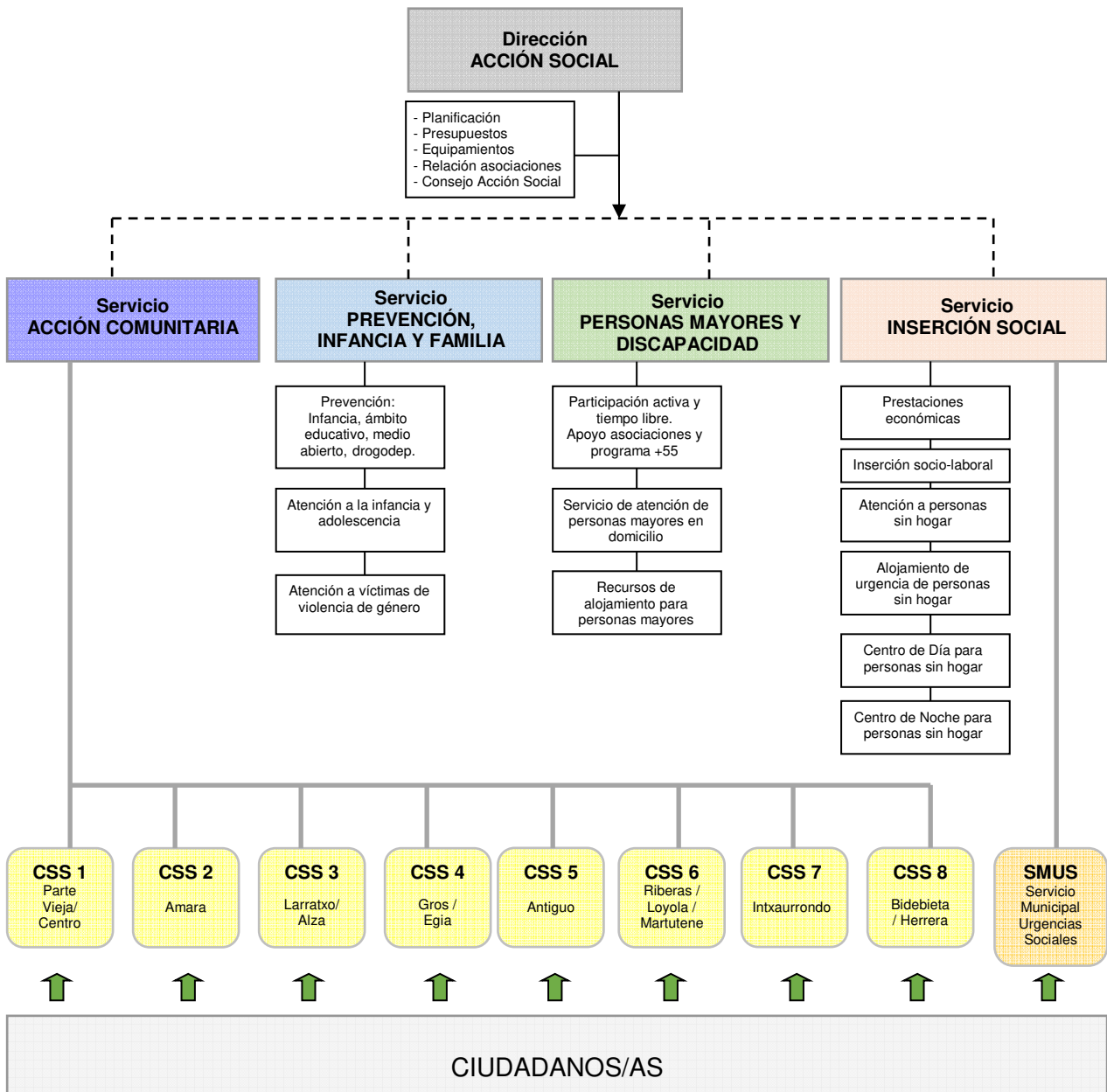

| <b>Plantilla de Acción Social a 31 de diciembre de 2018</b>   |                            |                    |
|---|----------------------------|--------------------|
| <b>CENTROS DE SERVICIOS SOCIALES (CSS)</b><br>- Responsables<br>- Técnicos/as de trabajo social<br>-Administrativos/as  | 8<br>35<br>22              | 65 trabajadores/as |
| <b>CENTRO MUNICIPAL DE ACOGIDA SOCIAL (CMAS)</b><br>- Responsable<br>- Educadores/as sociales<br>- Guardas  | 1<br>2<br>12               | 15 trabajadores/as |
| <b>DIRECCIÓN</b><br>- Director/a<br>- Jefes/as de servicio<br>-Técnicos/as superiores<br>- Encargado/a de equipamientos<br>- Técnico/a medio de apoyo a la Dirección<br>-Administrativos/as   | 1<br>4<br>3<br>1<br>1<br>2 | 12 trabajadores/as |
| <b>OTROS SERVICIOS VARIOS AGRUPADOS</b><br>- Psicólogos/as<br>-Responsable de atención a personas sin hogar y urgencias sociales<br>-Responsable de prestaciones económicas e inserción socio-laboral<br>- Técnicos/as Medios<br>- Administrativos/as | 4<br>1<br>1<br>9<br>5      | 20 trabajadores/as |