

1. RECURSOS HUMANOS Y ECONÓMICOS

1.1. Recursos humanos

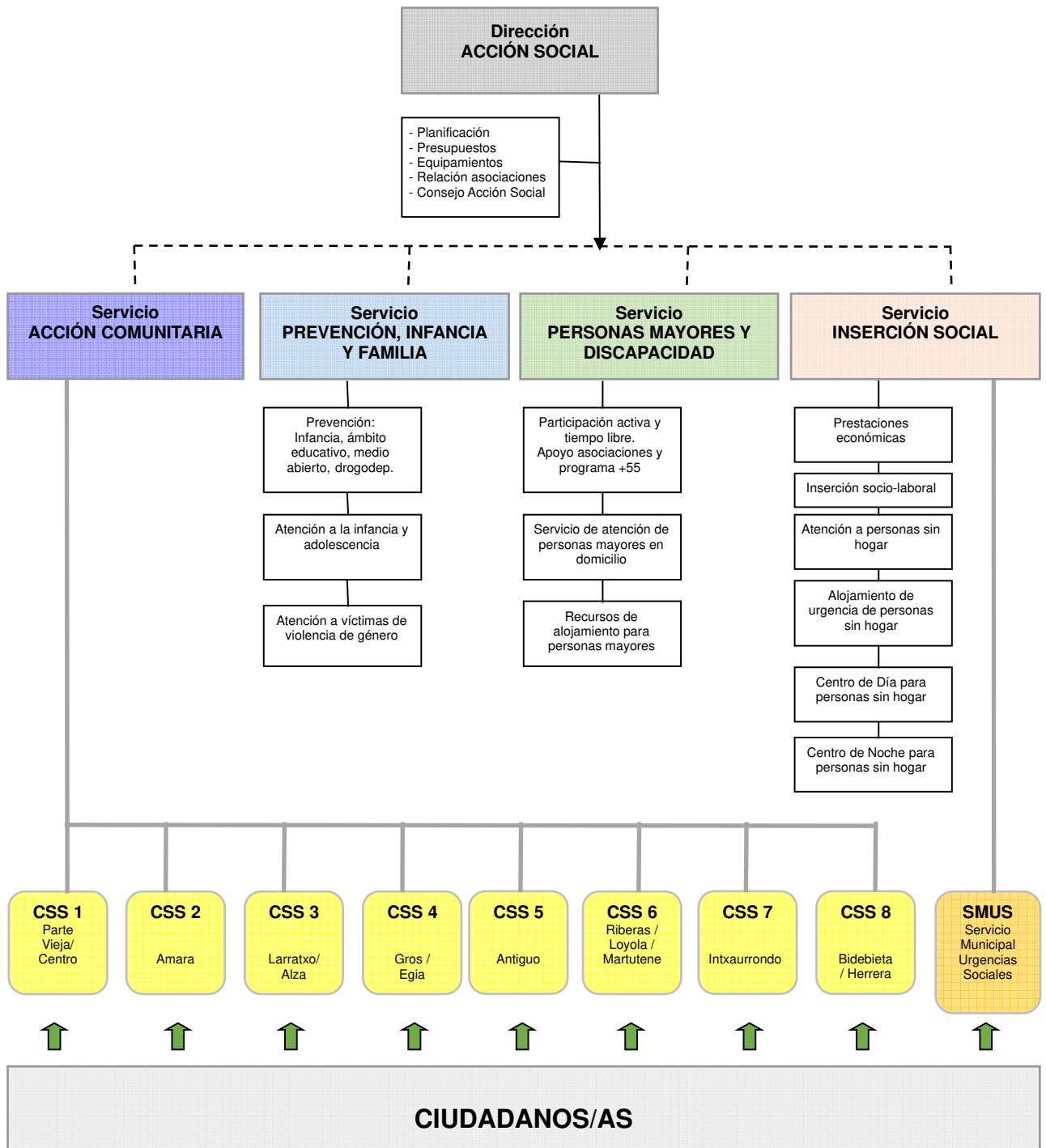

Plantilla de Acción Social a 31 de diciembre de 2019		
CENTROS DE SERVICIOS SOCIALES (CSS)		
- Responsables	8	66 trabajadores/as
- Técnicos/as de trabajo social	35	
- Administrativos/as	23	
CENTRO MUNICIPAL DE ACOGIDA SOCIAL (CMAS)		
- Responsable	1	15 trabajadores/as
- Educadores/as sociales	2	
- Guardas	12	
DIRECCIÓN		
- Director/a	1	12 trabajadores/as
- Jefes/as de servicio	4	
- Técnicos/as superiores	3	
- Encargado/a de equipamientos	1	
- Técnico/a medio de apoyo a la Dirección	1	
- Administrativos/as	2	
OTROS SERVICIOS VARIOS AGRUPADOS		
- Psicólogos/as	4	20 trabajadores/as
- Responsable de atención a personas sin hogar y urgencias sociales	1	
- Responsable de prestaciones económicas e inserción socio-laboral	1	
- Técnicos/as Medios	9	
- Administrativos/as	5	

1.2. Recursos económicos

	CAP I	CAP II	CAP IV	CAP VI+VII	TOTAL	%
Dirección y Administración	505.163,68	39.548,41	289.280,00	159.822,85	993.814,94	3,24
Promoción de personas mayores	55.962,08	276.525,68	28.110,00	-	360.597,76	1,17
Hogares de Jubilado/a	-	532.847,00	660.000,00	1.635.991,45	2.828.838,45	9,21
Ayuda domiciliaria	103.429,75	9.509.739,20	-	-	9.613.168,95	31,30
Prevención, Infancia y familia	562.771,02	2.557.639,80	-	-	3.120.410,82	10,16
Inserción social	360.249,29	1.918.679,31	834.127,01	26.068,24	3.139.123,85	10,22
Centros de Servicios Sociales	3.712.998,53	377.471,98	-	-	4.090.470,51	13,32
Centro de Acogida Social	989.141,14	437.969,56	-	-	1.427.110,70	4,65
Apartamentos Tutelados	143.547,06	1.580.433,20	41.000,00	-	1.764.980,26	5,75
Residencias	-	908.000,00	-	-	908.000,00	2,96
Ayudas de Emergencia Social	-	-	2.469.000,00	-	2.469.000,00	8,0
Total	6.433.262,55	18.138.854,14	4.321.517,01	1.821.882,54	30.715.516,24	100
% por capítulos	20,94%	59,06%	14,07%	5,93%	100,00%	

	CAP I	CAP II	CAP IV	CAP VI + VII	TOTAL	%
Datos Año 2018	6.037.496,00	16.435.936,35	4.482.281,90	1.611.524,57	28.567.238,82	
Incremento 2019 respecto a 2018	395.766,55	1.702.917,79	-160.764,89	210.357,97	2.148.277,42	7,52

El **total de recursos económicos** de los que ha dispuesto la Dirección de Acción Social ha evolucionado en estas cuantías los últimos años:

Año	Presupuesto
2012	22.134.160,18 €
2013	23.159.319,67 €
2014	23.993.809,18 €
2015	24.772.210,55 €
2016	25.699.474,47 €
2017	26.428.079,12 €
2018	28.567.238,82 €
2019	30.715.516,24 €