DONOSTIA
SAN SEBASTIÁN
DonostiaTIK
Txomin Agirre, 6 | Tel. 010 - 943481800 |
20018 Donostia / San Sebastián

ARTEKARITZA KONTSEILUA - Onartua
CONSEJO RECTOR - Aprobado
2025/06/23
Kontseiluko idazkaria
Txintxurreta Iñaki

9.ERANSKINA/ ANEXO 9

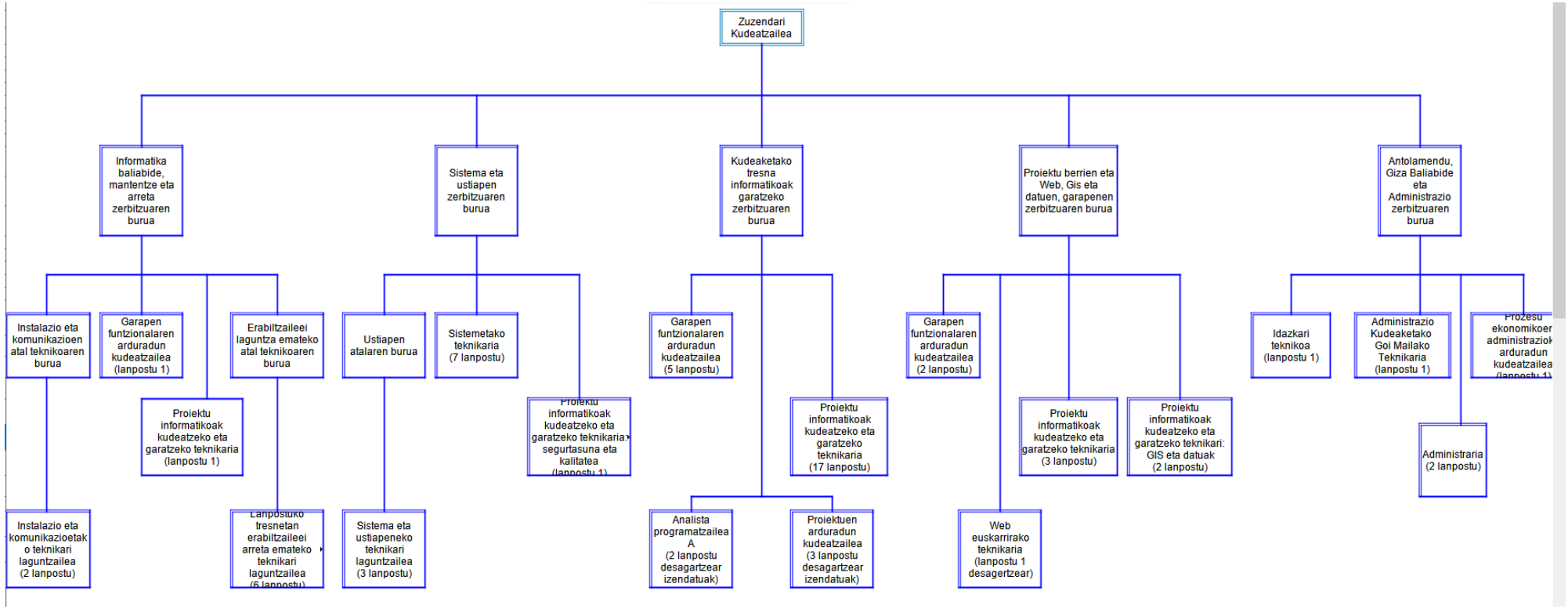

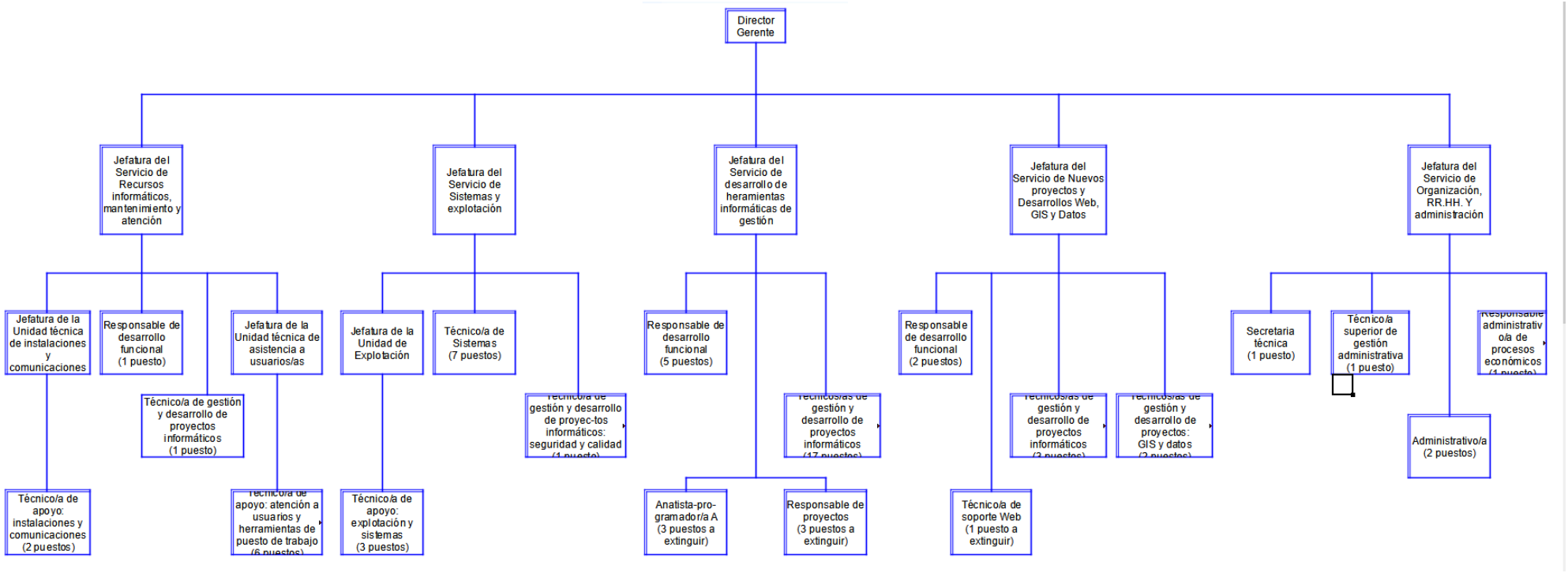
Director Gerente
Jefatura del Servicio de Recursos informáticos, mantenimiento y atención
Jefatura del Servicio de Sistemas y explotación
Jefatura del Servicio de desarrollo de heramientas informáticas de gestión
Jefatura del Servicio de Nuevos proyectos y Desarrollos Web, GIS y Datos
Jefatura del Servicio de Organización, RR.HH. Y administración
Jefatura de la Unidad técnica de instalaciones y comunicaciones
Responsable de desarrollo funcional (1 puesto)
Técnico/a de gestión y desarrollo de proyectos informáticos (1 puesto)
Jefatura de la Unidad técnica de asistencia a usuarios/as
Jefatura de la Unidad de Explotación
Técnico/a de Sistemas (7 puestos)
Técnico/a de gestión y desarrollo de proyec-tos informáticos: seguridad y calidad
Responsable de desarrollo funcional (5 puestos)
Técnicos/as de gestión y desarrollo de proyectos informáticos
Responsable de desarrollo funcional (2 puestos)
Técnicos/as de gestión y desarrollo de proyectos informáticos
Técnicos/as de gestión y desarrollo de proyectos: GIS y datos
Secretaria técnica (1 puesto)
Técnico/a superior de gestión administrativa (1 puesto)
Responsable administrativo/a de procesos económicos
Administrativo/a (2 puestos)
Técnico/a de apoyo: instalaciones y comunicaciones (2 puestos)
Técnico/a de apoyo: atención a usuarios y herramientas de puesto de trabajo
Técnico/a de apoyo: explotación y sistemas (3 puestos)
Anatista-pro-gramador/a A (3 puestos a extinguir)
Responsable de proyectos (3 puestos a extinguir)
Técnico/a de soporte Web (1 puesto a extinguir)