VILLA ONDARRAITZ — INFANTE DON JAIME 9

GRADO D

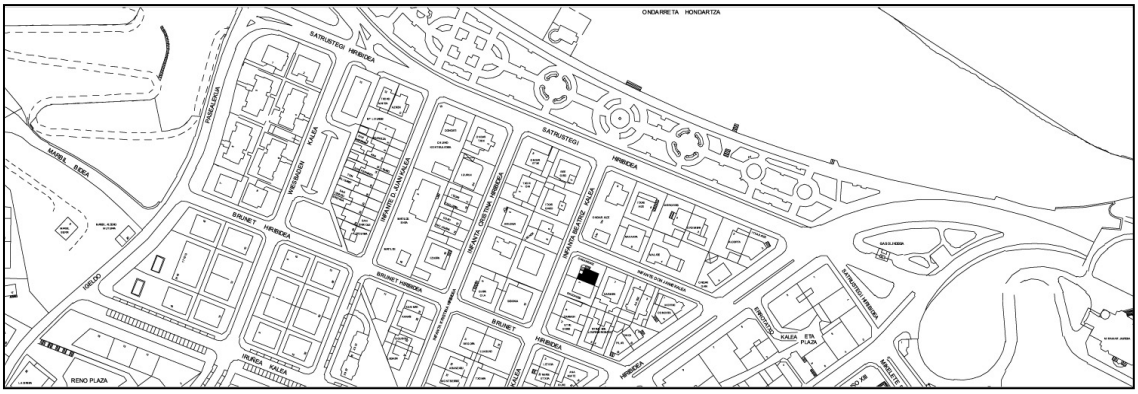

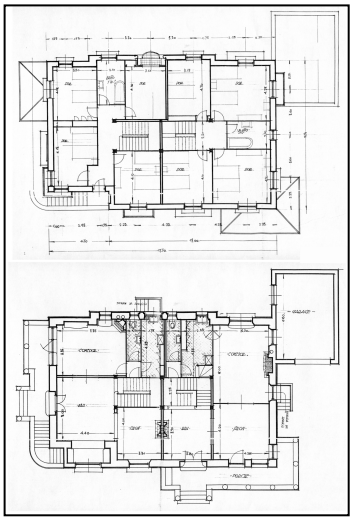

Autor y fecha: Luis Gutiérrez Soto, 1926.

Descripción.
Vivienda bifamiliar (con Infanta Beatriz 7) en villa exenta con planta baja, sobre semisótano, más dos plantas altas. Fachada revocada con motivos decorativos en material cerámico, que bordean los huecos de segunda planta. Tratamiento homogéneo de las cuatro fachadas con distintos juegos volumétricos de entrantes y salientes, dentro de un estilo regionalista. Proyecto original común a Infanta Beatriz 7.

Régimen de protección.
1.- Régimen general.
El asociado a su integración en el grado D de protección de este Plan Especial.
2.- Régimen específico.
A.- Elementos o partes exteriores excluidos de la protección: no.
B.- Elementos o partes de la fachada permanentes: elementos cerámicos.
C.- Otros criterios particulares de intervención: no.