

883

UTM 30N	ETRS89 REDNAP08	ALTIMETRI JATORRIA:	REDNAP08ra egokituta
X: 582672.691 m	λ : -1° 58' 50.33287"	ORIGEN ALTIMETRIA:	Adaptado a REDNAP08
Y: 4795282.885 m	ϕ : 43° 18' 21.01498"	ORRIA / HOJA:	K15_1
Z: 5.104 m		ESKALA FAKTOREA / ANAMORFOSIS:	0.99968407
		KONBERGENTZIA / CONVERGENCIA:	0° 41' 57"

KOKAPEN PLANOA / PLANO DE SITUACION

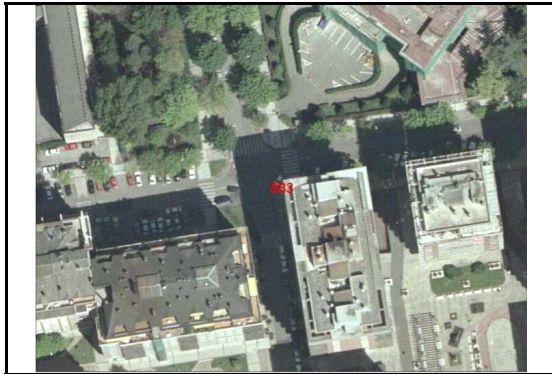

KROKISA / CROQUIS

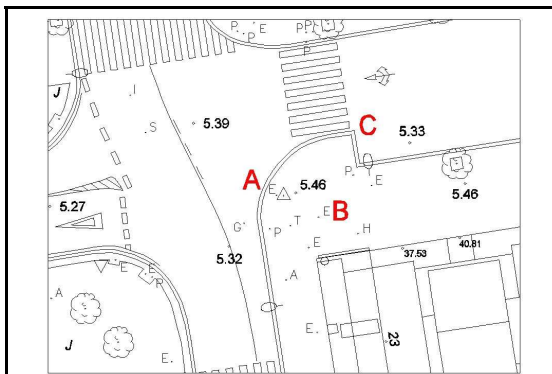

ARGAZKI PANORAMIKOA / FOTO PANORAMICA



XEHETASUN ARGAZKIA / FOTO DE DETALLE



KOKAPENA / SITUACIÓN

Seinala Javier Barkaiztegi kaleko espaloian dago, Jose Maria Salaberria kalearekiko elkargunean, Amara Berri auzoan, eraikinaren pilaretik 5 bat metrora eta zakarontzia duen kale argitik 6 bat metrora. A = erregistroaren izkina = 0.38 m. B = erregistroaren izkina = 3.13 m. C = espaloiarene izkina = 6.88 m.

La señal se sitúa en la acera de la calle Javier Barkaiztegi, en la intersección con la calle José María Salaberria, en el barrio de Amara Berri, a unos 5 metros de pilar del edificio y a unos 6 metros de la farola con papelera. A = esquina registro = 0.38 m. B = esquina registro = 3.13 m. C = esquina acera = 6.88 m.

Kokapen data: ETRS89 eraldaketa: 2010.eko Uztailak REDNAP08 aldaketa: 2020.eko Otsailak

Fecha de colocación: Transformacion ETRS89: Julio 2010 Adaptacion a REDNAP08: Febrero 2020

Kota (Z) Alacanteko batez besteko itsas mailarekiko altimetria ortometrikoa da, REDNAP08 esparruan oinarritua. REDNAP08 kota hau, Gipuzkoako Azpiegitura Geodesikoko NAP nibelazio sarean oinarritutako nibelazioarekin edo bi esparru altimetrikoen arteko -0.360 m batatz besteko diferentzia aplikatuz kalkulatu da.

La cota (z) es la altitud ortométrica respecto al Nivel Medio del Mar en Alicante, referida al marco altimétrico REDNAP08. La cota REDNAP08 se ha obtenido por nivelación apoyada en la Red NAP de la Infraestructura Geodesica de Gipuzkoa o bien aplicando la diferencia media calculada de -0.036m entre los daos marcos altimétricos.