

724

UTM 30N	ETRS89 REDNAP08	ALTIMETRI JATORRIA:	REDNAP08ra egokituta
X: 580483.903 m	$\lambda$ : -2° 00' 28.95137"	ORIGEN ALTIMETRIA:	Adaptado a REDNAP08
Y: 4792479.42 m	$\phi$ : 43° 16' 51.00398"	ORRIA / HOJA:	P12_3
Z: 73.451 m		ESKALA FAKTOREA / ANAMORFOSIS:	0.99967968
		KONBERGENTZIA / CONVERGENCIA:	0° 40' 48"

KOKAPEN PLANOA / PLANO DE SITUACION



KROKISA / CROQUIS

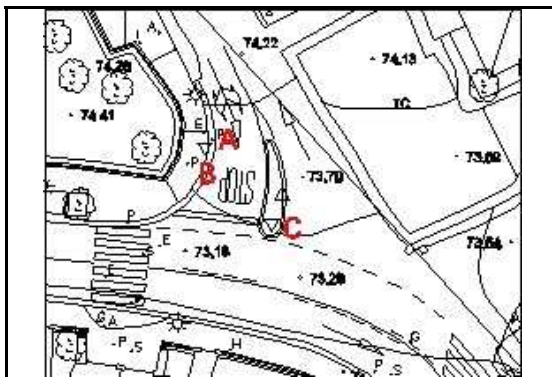

ARGAZKI PANORAMIKOA / FOTO PANORAMICA



XEHETASUN ARGAZKIA / FOTO DE DETALLE

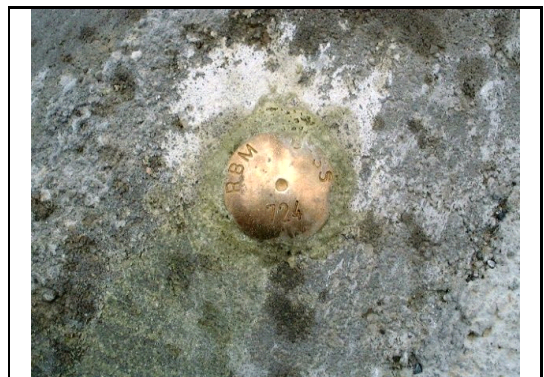

**KOKAPENA / SITUACIÓN**

Seinala Errekalde auzoko Belartza eta Errotazar kaleen arteko bidegurutzean dagoen irlatxoaren zintarran dago, kaleen izenaren berri ematen duten seinaleetatik 10 bat metrora. A = erregistroaren erdia = 6.65 m. B = erregistroaren erdia = 7.51 m. C = irlatxoaren izkina = 2.62 m.

La señal se sitúa en el bordillo de la isleta que se encuentra en el cruce de las calles Belartza y Errotazar, en el barrio de Errekalde, a unos 10 metros de las señales informativas con los nombres de las calles. A = centro registro = 6.65 m. B = centro registro = 7.51 m. C = esquina isleta = 2.62 m.

Kokapen data:  ETRS89 eraldaketa:  REDNAP08 aldaketa:

Fecha de colocación:  Transformación ETRS89:  Adaptación a REDNAP08:

Kota (Z) Alacanteko batez besteko itsas mailarekiko altimetria ortometrikoa da, REDNAP08 esparruan oinarritua. REDNAP08 kota hau, Gipuzkoako Azpiegitura Geodesikoko NAP nibelazio sarean oinarritutako nibelazioarekin edo bi esparru altimetricoen arteko -0.360 m batatz besteko diferentzia aplikatuz kalkulatu da.

La cota (z) es la altitud ortométrica respecto al Nivel Medio del Mar en Alicante, referida al marco altimétrico REDNAP08. La cota REDNAP08 se ha obtenido por nivelación apoyada en la Red NAP de la Infraestructura Geodesica de Gipuzkoa o bien aplicando la diferencia media calculada de -0.036m entre los daos marcos altimétricos.