

699

UTM 30N	ETRS89 REDNAP08	ALTIMETRI JATORRIA:	REDNAP08ra egokituta
X: 582747.817 m	λ : $-1^{\circ} 58' 47.93262''$	ORIGEN ALTIMETRIA:	Adaptado a REDNAP08
Y: 4793559.487 m	ϕ : $43^{\circ} 17' 25.12736''$	ORRIA / HOJA:	N15_2
Z: 109.689 m		ESKALA FAKTOREA / ANAMORFOSIS:	0.99968423
		KONBERGENTZIA / CONVERGENCIA:	$0^{\circ} 41' 58''$

KOKAPEN PLANOA / PLANO DE SITUACION



KROKISA / CROQUIS

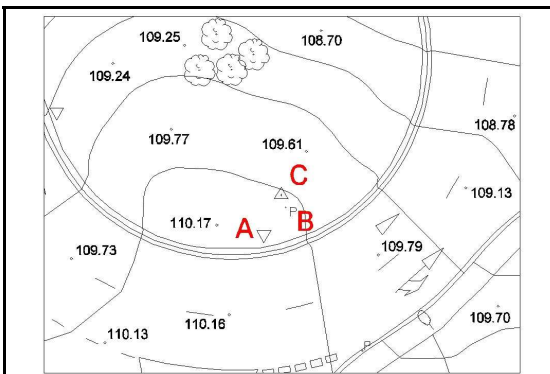

ARGAZKI PANORAMIKOA / FOTO PANORAMICA



XEHETASUN ARGAZKIA / FOTO DE DETALLE



KOKAPENA / SITUACIÓN

Seinalea Miramon pasealekuan dagoen biribilgunean dago, Gipuzkoa Poliklinikaren parean, Miramon auzoan, euri uren fabrikako obraren gainean eta biribilgunearen seinaletik 3 bat metrora. A = zirkulazio seinalea = 3.20 m, B = erregistroaren erdia = 0.95 m. C = hormigo euskarriaren izkina = 1.05 m.

La señal se sitúa en la rotonda que se encuentra en el Paseo de Miramón, a la altura de la Policlínica Guipúzcoa, en el barrio de Miramón, sobre la obra de fábrica de pluviales, y a unos 3 metros de la señal de rotonda. A = señal de tráfico = 3.20 m, B = centro registro = 0.95 m. C = esquina apoyo hormigón = 1.05 m.

Kokapen data: ETRS89 eraldaketa: REDNAP08 aldaketa:

Fecha de colocación: Transformacion ETRS89: Adaptacion a REDNAP08:

Kota (Z) Alacanteko batez besteko itsas mailarekiko altimetria ortometrikoa da, REDNAP08 esparruan oinarritua. REDNAP08 kota hau, Gipuzkoako Azpiegitura Geodesikoko NAP nibelazio sarean oinarritutako nibelazioarekin edo bi esparru altimetrikoen arteko -0.360 m batatz besteko diferentzia aplikatuz kalkulatu da.

La cota (z) es la altitud ortométrica respecto al Nivel Medio del Mar en Alicante, referida al marco altimétrico REDNAP08. La cota REDNAP08 se ha obtenido por nivelación apoyada en la Red NAP de la Infraestructura Geodesica de Gipuzkoa o bien aplicando la diferencia media calculada de -0.036 m entre los daos marcos altimétricos.