

68

UTM 30N	ETRS89 REDNAP08	ALTIMETRI JATORRIA:	REDNAP08ra egokituta
X: 582605.396 m	$\lambda$ : -1° 58' 53.09092"	ORIGEN ALTIMETRIA:	Adaptado a REDNAP08
Y: 4795705.196 m	$\phi$ : 43° 18' 34.72929"	ORRIA / HOJA:	J15_1
Z: 5.823 m		ESKALA FAKTOREA / ANAMORFOSIS:	0.99968394
		KONBERGENTZIA / CONVERGENCIA:	0° 41' 55"

KOKAPEN PLANOA / PLANO DE SITUACION



KROKISA / CROQUIS



ARGAZKI PANORAMIKOA / FOTO PANORAMICA



XEHETASUN ARGAZKIA / FOTO DE DETALLE

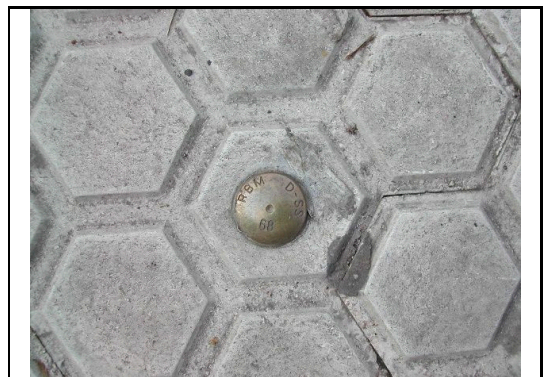

**KOKAPENA / SITUACIÓN**

Iltzea Amara auzoan dago, Jose Maria Salaberria eta Azpeitia kaleen arteko elkargunean, espaloian (Jose Maria Salaberria kaleko ezkerreko espaloian Amaranzko norabidean edo Azpeitia kaleko eskuineko espaloia Urumeanzko norabidean). SEGAR dendaren parean dagoen erregistro baten aldamenean dago.

Clavo situado en el Amara en la acera izquierda (según vamos hacia Amara) de la calle José María Salaberria y Azpeitia (acera derecha en dirección Urumea). El calvo está junto a un registro en frente de la tienda SEGAR.

Kokapen data:  ETRS89 eraldaketa:  2010.eko Uztailak REDNAP08 aldaketa:  2020.eko Otsailak

Fecha de colocación:  Transformacion ETRS89:  Julio 2010 Adaptacion a REDNAP08:  Febrero 2020

Kota (Z) Alacanteko batez besteko itsas mailarekiko altimetria ortometrikoa da, REDNAP08 esparruan oinarritua. REDNAP08 kota hau, Gipuzkoako Azpiegitura Geodesikoko NAP nibelazio sarean oinarritutako nibelazioarekin edo bi esparru altimetrikoen arteko -0.360 m batatz besteko diferentzia aplikatuz kalkulatu da.

La cota (z) es la altitud ortométrica respecto al Nivel Medio del Mar en Alicante, referida al marco altimétrico REDNAP08. La cota REDNAP08 se ha obtenido por nivelación apoyada en la Red NAP de la Infraestructura Geodesica de Gipuzkoa o bien aplicando la diferencia media calculada de -0.036m entre los daos marcos altimétricos.