

598

UTM 30N	ETRS89 REDNAP08	ALTIMETRI JATORRIA:	REDNAP08ra egokituta
X: 579898.757 m	$\lambda$ : -2° 00' 53.38561"	ORIGEN ALTIMETRIA:	Adaptado a REDNAP08
Y: 4795394.044 m	$\phi$ : 43° 18' 25.69667"	ORRIA / HOJA:	J11_3
Z: 21.347 m		ESKALA FAKTOREA / ANAMORFOSIS:	0.99967853
		KONBERGENTZIA / CONVERGENCIA:	0° 40' 33"

KOKAPEN PLANOA / PLANO DE SITUACION

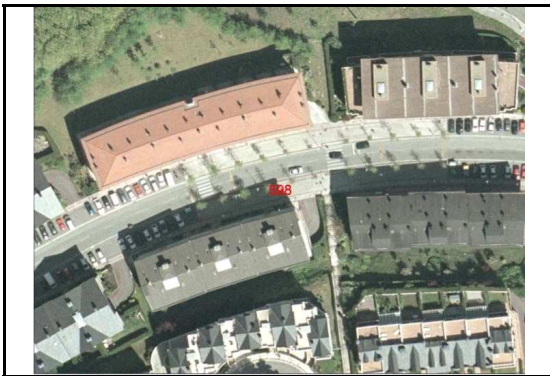

KROKISA / CROQUIS

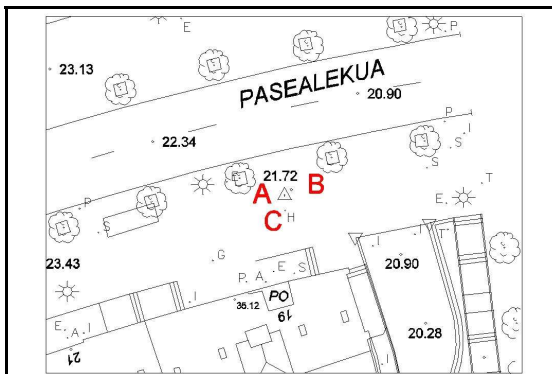

ARGAZKI PANORAMIKOA / FOTO PANORAMICA



XEHETASUN ARGAZKIA / FOTO DE DETALLE



**KOKAPENA / SITUACIÓN**

Seinala Berio pasealekuko espaloian dago, izen bereko auzoan, 19. zenbakiaren parean, hiri autobusaren (30. linea) markesinatik 10 bat m-ra. A = txorkoaren izkina = 3.00 m. B = txorkoaren izkina = 4.01 m. C = erdia

La señal se sitúa en la acera del Paseo Berio, en el barrio del mismo nombre, a la altura del número 19, y a unos 10 metros de la marquesina del autobús urbano (línea nº 30). A = esquina alcorque = 3.00 m. B = esquina alcorque = 4.01 m. C = centro registro = 1.09 m.

Kokapen data:  ETRS89 eraldaketa:  2010.eko Uztailak REDNAP08 aldaketa:  2020.eko Otsailak

Fecha de colocación:  Transformacion ETRS89:  Julio 2010 Adaptacion a REDNAP08:  Febrero 2020

Kota (Z) Alacanteko batez besteko itsas mailarekiko altimetria ortometrikoa da, REDNAP08 esparruan oinarritua. REDNAP08 kota hau, Gipuzkoako Azpiegitura Geodesikoko NAP nibelazio sarean oinarritutako nibelazioarekin edo bi esparru altimetricoen arteko -0.360 m batatz besteko diferentzia aplikatuz kalkulatu da.

La cota (z) es la altitud ortométrica respecto al Nivel Medio del Mar en Alicante, referida al marco altimétrico REDNAP08. La cota REDNAP08 se ha obtenido por nivelación apoyada en la Red NAP de la Infraestructura Geodesica de Gipuzkoa o bien aplicando la diferencia media calculada de -0.036m entre los daos marcos altimétricos.