

429

UTM 30N	ETRS89 REDNAP08	ALTIMETRI JATORRIA:	REDNAP08ra egokituta
X: 584286.21 m	λ : $-1^{\circ} 57' 38.13631''$	ORIGEN ALTIMETRIA:	Adaptado a REDNAP08
Y: 4796346.199 m	ϕ : $43^{\circ} 18' 54.83382''$	ORRIA / HOJA:	H17_4
Z: 58.192 m		ESKALA FAKTOREA / ANAMORFOSIS:	0.99968739
		KONBERGENTZIA / CONVERGENCIA:	0° 42' 47"

KOKAPEN PLANOA / PLANO DE SITUACION

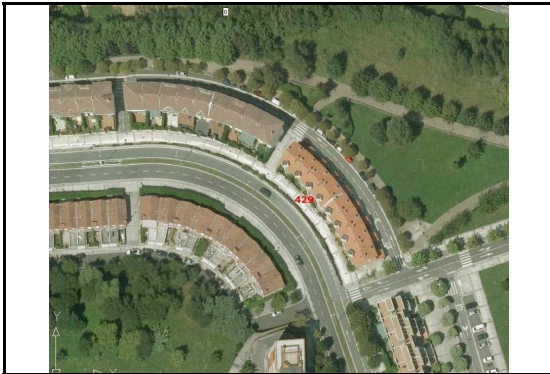

KROKISA / CROQUIS

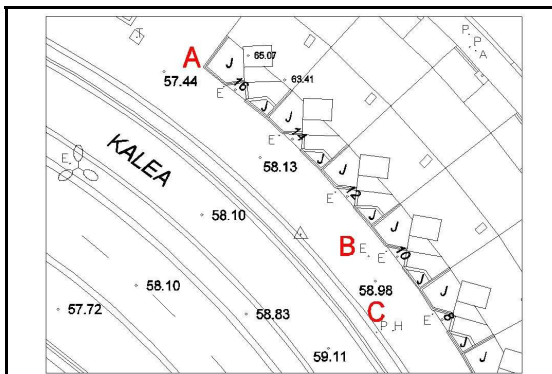

ARGAZKI PANORAMIKOA / FOTO PANORAMICA



XEHETASUN ARGAZKIA / FOTO DE DETALLE



KOKAPENA / SITUACIÓN

Seinala Baratzategi auzoan dago, espaloiko zintarrian, Sibilía kaleko 12. zenbakiaren parean, kutxatila batetik 5 m-ra. A = hormaren izkina = 14.60 m B = erregistroaren izkina = 4.98 m C = erregistroaren izkina = 9.08 m

La señal se sitúa en el barrio Baratzategi, en el bordillo de la acera, a la altura del nº 12 de calle Sibilía, a 5 m. de una arqueta. A = esquina muro = 14.60 m B = esquina registro = 4.98 m C = esquina registro = 9.08 m

Kokapen data: ETRS89 eraldaketa: 2010.eko Uztailak REDNAP08 aldaketa: 2020.eko Otsailak

Fecha de colocación: Transformacion ETRS89: Julio 2010 Adaptacion a REDNAP08: Febrero 2020

Kota (Z) Alacanteko batez besteko itsas mailarekiko altimetria ortometrikoa da, REDNAP08 esparruan oinarritua. REDNAP08 kota hau, Gipuzkoako Azpiegitura Geodesikoko NAP nibelazio sarean oinarritutako nibelazioarekin edo bi esparru altimetrikoen arteko -0.360 m batatz besteko diferentzia aplikatuz kalkulatu da.

La cota (z) es la altitud ortométrica respecto al Nivel Medio del Mar en Alicante, referida al marco altimétrico REDNAP08. La cota REDNAP08 se ha obtenido por nivelación apoyada en la Red NAP de la Infraestructura Geodesica de Gipuzkoa o bien aplicando la diferencia media calculada de -0.036m entre los daos marcos altimétricos.