

1371

UTM 30N	ETRS89 REDNAP08	ALTIMETRI JATORRIA:	REDNAP08ra egokituta
X: 582937.292 m	λ : -1° 58' 37.89639"	ORIGEN ALTIMETRIA:	Adaptado a REDNAP08
Y: 4796558.339 m	ϕ : 43° 19' 02.24937"	ORRIA / HOJA:	H15_2
Z: 5.252 m		ESKALA FAKTOREA / ANAMORFOSIS:	0.99968461
		KONBERGENTZIA / CONVERGENCIA:	0° 42' 06"

KOKAPEN PLANOA / PLANO DE SITUACION

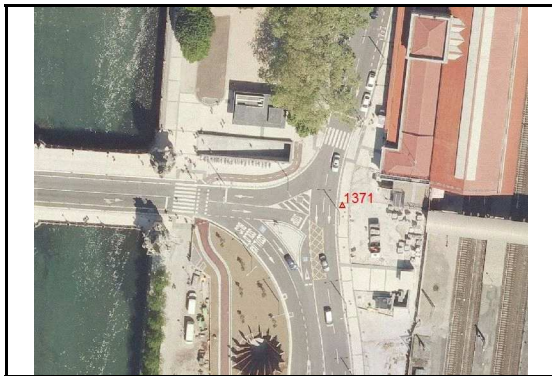

KROKISA / CROQUIS

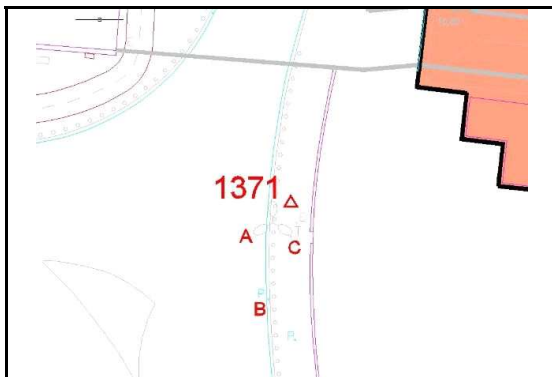

ARGAZKI PANORAMIKOA / FOTO PANORAMICA



XEHETASUN ARGAZKIA / FOTO DE DETALLE



KOKAPENA / SITUACIÓN

Iltzea dago Frantzia pasealekuaren bukaeran, espaloian, Maria Cristina zubiarekiko bidegurutzera iristen. A = kale argia = 2,063m. B = euri uren hustubidea = 7,637m. C = trafikoen erregistroa = 2,611m.

El clavo se encuentra en la acera, al final de Frantzia Pasealekua, llegando a la intersección con Cristina Zubia. A = Farola = 2,063m. B = Sumidero (pluvial) = 7,637m. C = Registro de tráfico = 2,611m.

Kokapen data: ETRS89 eraldaketa: 2010.eko Uztailak REDNAP08 aldaketa: 2020.eko Otsailak

Fecha de colocación: Transformación ETRS89: Julio 2010 Adaptación a REDNAP08: Febrero 2020

Kota (Z) Alacanteko batez besteko itsas mailarekiko altimetria ortometrikoa da, REDNAP08 esparruan oinarritua. REDNAP08 kota hau, Gipuzkoako Azpiegitura Geodesikoko NAP nibelazio sarean oinarritutako nibelazioarekin edo bi esparru altimetrikoen arteko -0.360 m batuz besteko diferentzia aplikatuz kalkulatu da.

La cota (z) es la altitud ortométrica respecto al Nivel Medio del Mar en Alicante, referida al marco altimétrico REDNAP08. La cota REDNAP08 se ha obtenido por nivelación apoyada en la Red NAP de la Infraestructura Geodesica de Gipuzkoa o bien aplicando la diferencia media calculada de -0.036m entre los datos marcos altimétricos.