

1106

<b>UTM 30N</b>	<b>ETRS89 REDNAP08</b>	<b>ALTIMETRI JATORRIA:</b>	GALGAKETA GEOMETRIKOA
X: 581975.452 m	$\lambda$ : -1° 59' 20.72430"	<b>ORIGEN ALTIMETRIA:</b>	NIVELACIÓN GEOMETRICA
Y: 4796311.943 m	$\phi$ : 43° 18' 54.64293"	<b>ORRIA / HOJA:</b>	H14_3
Z: 8.592 m		<b>ESKALA FAKTOREA / ANAMORFOSIS:</b>	0.99968266
		<b>KONBERGENTZIA / CONVERGENCIA:</b>	0° 41' 37"

KOKAPEN PLANOA / PLANO DE SITUACION

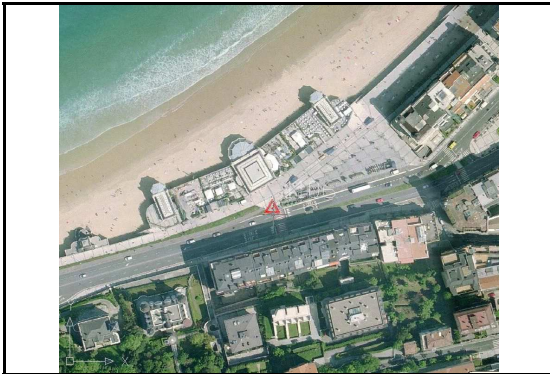

KROKISA / CROQUIS

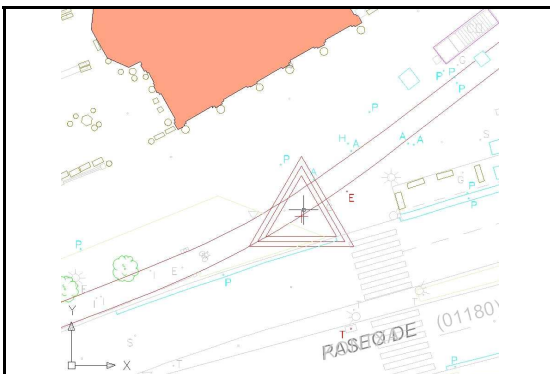

ARGAZKI PANORAMIKOA / FOTO PANORAMICA



XEHETASUN ARGAZKIA / FOTO DE DETALLE



**KOKAPENA / SITUACIÓN**

Seinallea Kontxa pasealekuan dago, Binuesa plazaren ondoan, La Perla kafetegiaren parean, lorategiaren eta bidegorriaren izkinan, bidegorria markatzen duen pintura gorriaren gainean.

La señal se sitúa en el paseo de la Concha junto a la plaza Binuesa, frente al café la Perla, en la esquina del jardín y el bidegorri, sobre la pintura roja que define el carril bici.

**Kokapen data:**  **ETRS89 eraldaketa:**  2010.eko Uztailak **REDNAP08 aldaketa:**  2020.eko Otsailak

**Fecha de colocación:**  **Transformacion ETRS89:**  Julio 2010 **Adaptacion a REDNAP08:**  Febrero 2020

Kota (Z) Alacanteko batez besteko itsas mailarekiko altimetria ortometrikoa da, REDNAP08 esparruan oinarritua. REDNAP08 kota hau, Gipuzkoako Azpiegitura Geodesikoko NAP nibelazio sarean oinarritutako nibelazioarekin edo bi esparru altimetricoen arteko -0.360 m batatz besteko diferentzia aplikatuz kalkulatu da.

La cota (z) es la altitud ortométrica respecto al Nivel Medio del Mar en Alicante, referida al marco altimétrico REDNAP08. La cota REDNAP08 se ha obtenido por nivelación apoyada en la Red NAP de la Infraestructura Geodesica de Gipuzkoa o bien aplicando la diferencia media calculada de -0.036m entre los daos marcos altimétricos.