DONOSTIA
SAN SEBASTIÁN
DonostiaTIK
Txomin Agirre, 6 | Tel. 010 - 943481800 |
20018 Donostia / San Sebastián

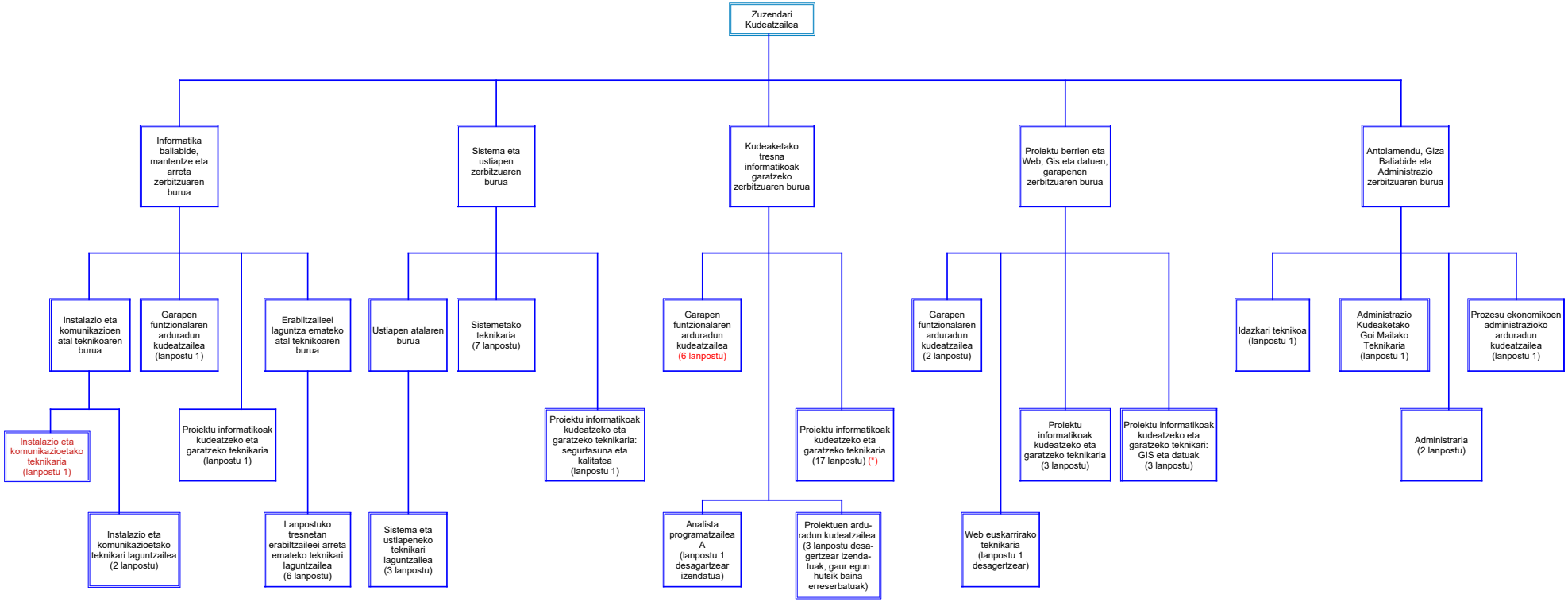

(*) 1 laborala desagertzear baina haren dotazio ekonomikoak funtzionarioetako bat babestuko du