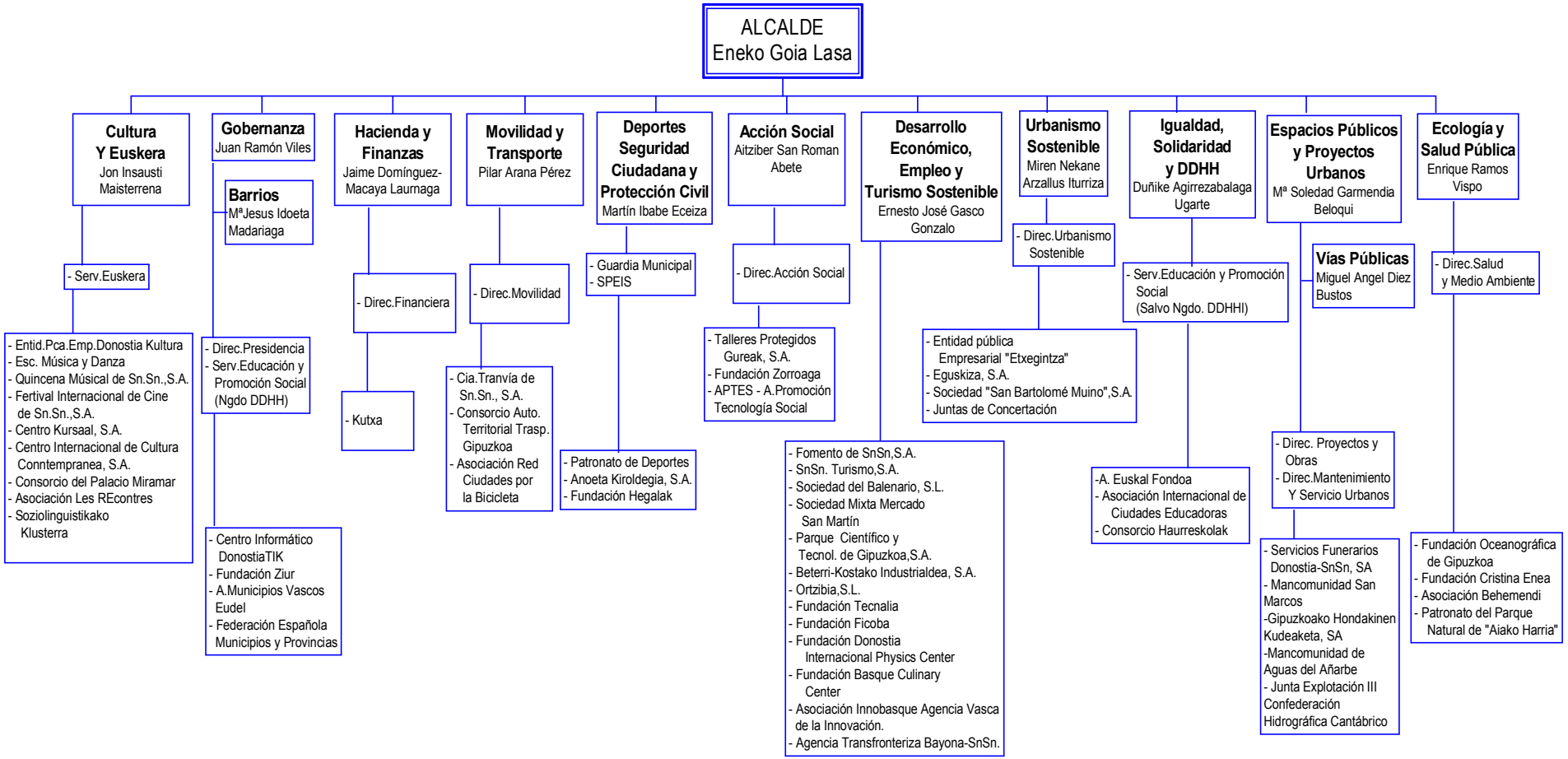
ALCALDE
Eneko Goia Lasa
Cultura Y Euskera
Jon Insausti Maisterrena
- Serv.Euskera
- Entid.Pca.Emp.Donostia Kultura
- Esc. Música y Danza
- Quincena Músical de Sn.Sn.,S.A.
- Fertival Internacional de Cine de Sn.Sn.,S.A.
- Centro Kursaal, S.A.
- Centro Internacional de Cultura Conntempranea, S.A.
- Consorcio del Palacio Miramar
- Asociación Les REcontres
- Soziolinguistikako Klusterra
Gobernanza
Juan Ramón Viles
Barrios
MªJesus Idoeta Madariaga
- Direc.Presidencia
- Serv.Educación y Promoción Social (Ngdo DDHH)
- Centro Informático DonostiaTIK
- Fundación Ziur
- A.Municipios Vascos Eudel
- Federación Española Municipios y Provincias
Hacienda y Finanzas
Jaime Domínguez-Macaya Laurnaga
- Direc.Financiera
- Kutxa
Movilidad y Transporte
Pilar Arana Pérez
- Direc.Movilidad
- Cia.Tranvía de Sn.Sn., S.A.
- Consorcio Auto. Territorial Trasp. Gipuzkoa
- Asociación Red Ciudades por la Bicicleta
Deportes Seguridad Ciudadana y Protección Civil
Martín Ibabe Eceiza
- Guardia Municipal
- SPEIS
- Patronato de Deportes
- Anoeta Kiroldegia, S.A.
- Fundación Hegalak
Acción Social
Aitziber San Roman Abete
- Direc.Acción Social
- Talleres Protegidos Gureak, S.A.
- Fundación Zorroaga
- APTES - A.Promoción Tecnología Social
Desarrollo Económico, Empleo y Turismo Sostenible
Ernesto José Gasco Gonzalo
- Fomento de SnSn,S.A.
- SnSn. Turismo,S.A.
- Sociedad del Balenario, S.L.
- Sociedad Mixta Mercado San Martín
- Parque Científico y Tecnol. de Gipuzkoa,S.A.
- Beterri-Kostako Industrialdea, S.A.
- Ortzibia,S.L.
- Fundación Tecnalia
- Fundación Ficoba
- Fundación Donostia Internacional Physics Center
- Fundación Basque Culinary Center
- Asociación Innobasque Agencia Vasca de la Innovación.
- Agencia Transfronteriza Bayona-SnSn.
Urbanismo Sostenible
Miren Nekane Arzallus Iturriza
- Direc.Urbanismo Sostenible
- Entidad pública Empresarial "Etxegintza"
- Eguskiza, S.A.
- Sociedad "San Bartolomé Muino",S.A.
- Juntas de Concertación
Igualdad, Solidaridad y DDHH
Duñike Agirrezabalaga Ugarte
- Serv.Educación y Promoción Social (Salvo Ngdo. DDHHI)
-A. Euskal Fondoa
- Asociación Internacional de Ciudades Educadoras
- Consorcio Haurreskolak
Espacios Públicos y Proyectos Urbanos
Mª Soledad Garmendia Beloqui
Vías Públicas
Miguel Angel Diez Bustos
- Direc. Proyectos y Obras
- Direc.Mantenimiento Y Servicio Urbanos
- Servicios Funerarios Donostia-SnSn, SA
- Mancomunidad San Marcos
-Gipuzkoako Hondakinen Kudeaketa, SA
-Mancomunidad de Aguas del Añarbe
- Junta Explotación III Confederación Hidrográfica Cantábrico
Ecología y Salud Pública
Enrique Ramos Vispo
- Direc.Salud y Medio Ambiente
- Fundación Oceanográfica de Gipuzkoa
- Fundación Cristina Enea
- Asociación Behemendi
- Patronato del Parque Natural de "Aiako Harria"