

DONOSTIAKO HIRI-ANTOLAMENDUKO PLAN OROKORRAREN BERRIKUSPENAREN AURRERAKINA

AVANCE DE LA REVISIÓN DEL PLAN GENERAL DE ORDENACIÓN
URBANA DE DONOSTIA / SAN SEBASTIÁN



Equipamientos

Diagnóstico



DONOSTIA
SAN SEBASTIÁN

Equipamientos

Equipamientos en Donostia / San Sebastián

Diagnóstico técnico

En cuanto a los Sistemas Generales

- Hay **1.603.676 m²** calificados. **62.626 m²** no han sido ejecutados. Esto supone **8,53 m²/hab** calificados y **8.20 m²/hab** ejecutados.
- **Se cumple el estándar por habitante** (5 m²(t)/hab.; 910.440 m²) tanto con lo calificado como con lo materializado.
- Centro urbano **totalmente colmatado** y suelos **vacantes** en los **entornos periféricos** y **nuevos desarrollos**.

En cuanto a los Sistemas Locales

- Hay **1.666.876 m²** calificados y otros **479.996 m²** no tienen uso de equipamiento. Esto supone **8,87 m²/hab** calificados y **6,31 m²/hab** ejecutados.

Dotación total

- Hay en total **3.273.442 m²** calificados como equipamiento, de los cuales se han ejecutado **2.713.099 m²**. Esto supone **17,42 m²/hab** calificados y **14,43 m²/hab** ejecutados.
- Hay otros **1.700.385 m²*** con usos de equipamientos, lo cual asciende la dotación total a **23,48 m²/hab***.

*El **Golf Basozabal** (Equipamiento deportivo en SNU) tiene 807.000 m². Sin el, la **dotación** de la ciudad se queda en **19.18 m²/hab**.

Equipamientos

Sistemas generales

Diagnóstico técnico

Distribución de los sistemas generales

Oeste:

- **Ibaeta:** Campus Universitario de la EHU/UPV y centros de investigación asociados.
- **Añorga:** Eskibek Ikastetxea
- **Igeldo:** Cementerio de Igeldo

Centro

- **Gros:** Kursaal
- **Egia:** Tabakalera y Palacio de justicia y Aldakoenea. Cementerio de Polloe en la zona mas oriental.
- **Amara:** Complejo deportivo de Anoeta
- **Miramón-Zorroaga:** Hospital Universitario de Donostia, Ilunbe y Fundación Zorroaga
- **Corredor del Urumea:** Campus universitario de Deusto y Cuarteles de Loiola

Este

- **Intxaurreondo:** Cocheras de D-Bus, Cuartel de Intxaurreondo
- **Altza:** Cementerio de Altza. En la zona de Pasaia, Centro de Salud.

Islas:

- **Zubieta:** Grandes equipamientos: Nuevo centro penitenciario, Hipódromo y ciudad deportiva de la Real Sociedad.

Características de los sistemas generales

Las zonas **Centro y Oeste** tienen sistemas generales de **uso ciudadano**, y que generan, en la mayoría de casos, actividad, continua o periódica, pero son espacios **dinamizadores** de carácter **metropolitano**.

Los sistemas generales al **Este** de la ciudad son por lo general espacios **cerrados y sin actividad**, infraestructuras de servicio municipales (cocheras y cementerios), por lo que sufre una cierta **descompensación** en este sentido.

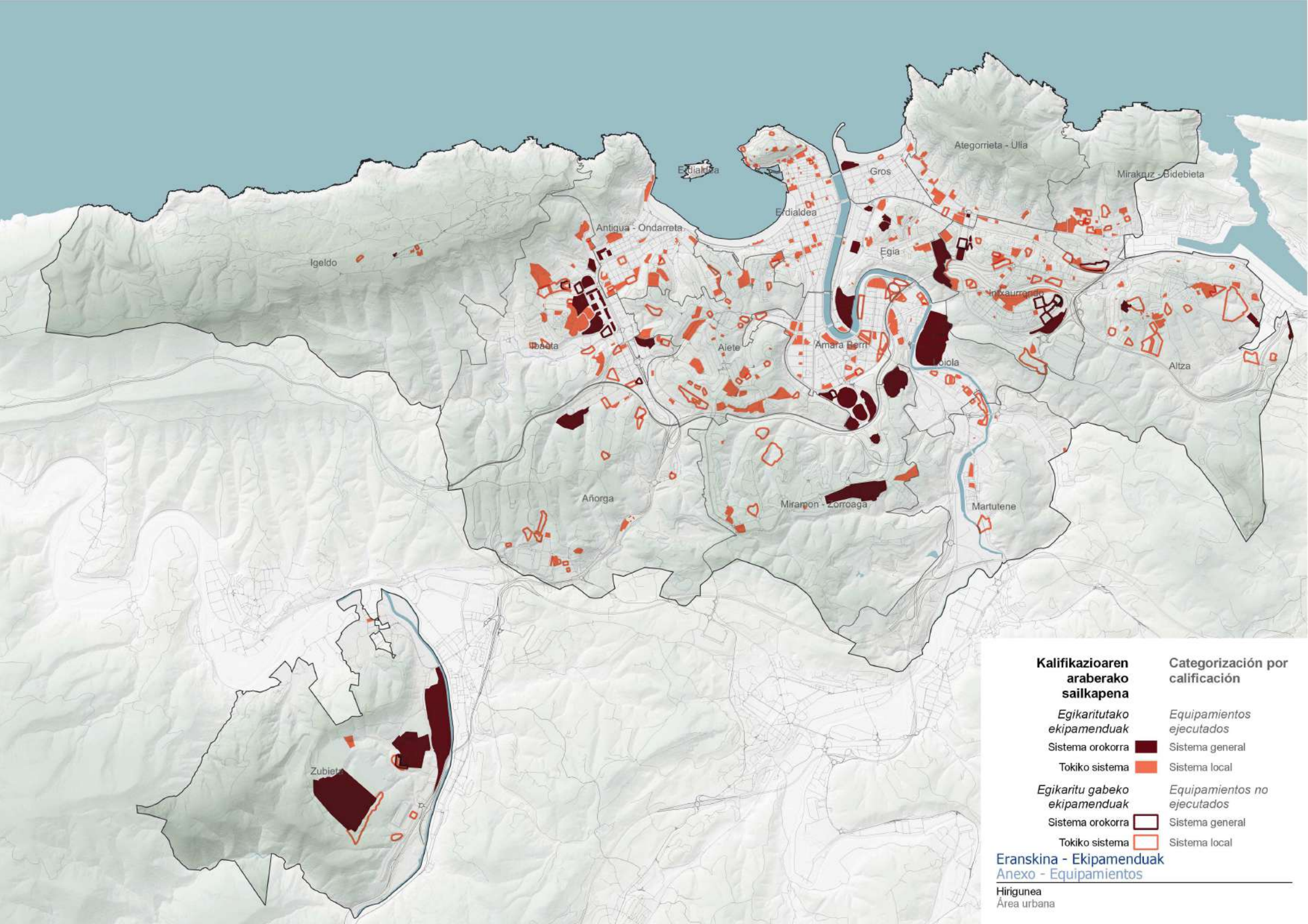

Kalifikazioaren araberako sailkapena	Categorización por calificación
<i>Egikaritutako ekipamenduak</i>	<i>Equipamientos ejecutados</i>
Sistema orokorra 	Sistema general
Tokiko sistema 	Sistema local
<i>Egikaritu gabeko ekipamenduak</i>	<i>Equipamientos no ejecutados</i>
Sistema orokorra 	Sistema general
Tokiko sistema 	Sistema local

Eranskina - Ekipamenduak
Anexo - Equipamientos

Hirigunea
 Área urbana

Equipamientos

Tipos y dotación

Dignóstico técnico

Grado de ejecución de los equipamientos calificados

- Más del **96 % SG** y el **71 % SL** están ejecutados; en total, **2.727.930 m²**.

Dotación Espacios Equipamientos

- El equipamiento calificado en uso está en **14,5 m²/hab.**; 2.731.320 m²
- El equipamiento en uso (incluyendo no calificados) está en **23,48 m²/hab.**; 4.413.484 m²
- Si le restamos el campo de Golf de Basozabal (807.740m²), hay **19,18 m²/hab.** en uso.
- Se can realizado **8 categorías** de equipamientos

Educativos

Deportivos

Culturales

Sanitarios

Asistenciales

Organismos Públicos

Otros

Equipamientos.. Nivel de dotación. Equipamiento calificado en uso

- Barrios con mayor nivel de dotación (+25 m²/hab): **Zubieta y Miramón-Zorroaga, Loiola, Añorga e Ibaeta**
- Con nivel intermedio (+10 m²/hab): **Ategorrieta-Ulia, Aiete, Egeia, Igeldo e Intxaurreondo**
- Con menor dotación (-10 m²/hab): **Gros, Amara-Berri, Erdialdea** (sobre todo la **Parte Vieja**), **Altza**, **Antigua-Ondarreta**, **Martutene** y **Mirakruz-Bidebieta**

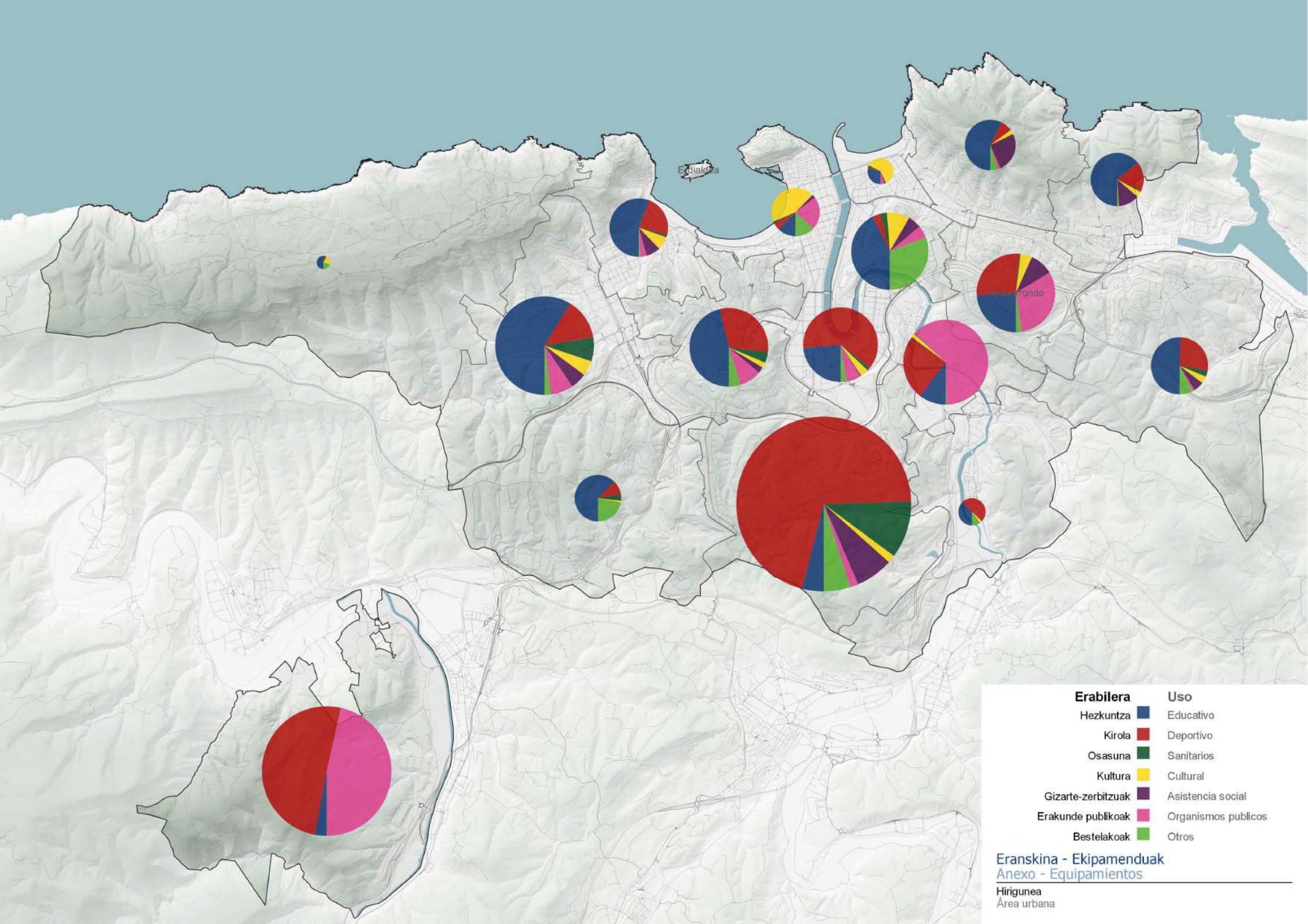

Erabilera	Uso
Hezkuntza	Educativo
Kirola	Deportivo
Osasuna	Sanitarios
Kultura	Cultural
Gizarte-zerbitzuak	Asistencia social
Erakunde publikoak	Organismos publicos
Bestelakoak	Otros

Eranskina - Ekipamenduak
 Anexo - Equipamientos

Hirigunea
 Área urbana

Equipamientos

Nivel de servicio de los equipamientos

Dignóstico técnico

Equipamientos locales y de referencia

- En cuanto al **servicio** que ofrecen, el sistema de equipamientos podría diferenciarse en dos niveles, **locales** y de **referencia** (y estos últimos en **referencia urbana** y **referencia metropolitana**)
- La **red de cercanía** y cotidianidad la componen principalmente los equipamiento **locales**, si bien algunos de mayor escala también colaboran en esta red (Biblioteca Central, Tabakalera...)

Falta de reconocimiento

- La **calificación general** del suelo **no reconoce** adecuadamente la realidad de la red de equipamientos de referencia de la ciudad. No aparecen equipamientos de como el Ayuntamiento el Teatro Victoria Eugenia o el Museo San Telmo entre otros.
- La **calificación pormenorizada** del suelo **no reconoce** otros muchos equipamientos que aún cumpliendo **función de equipamiento**, se encuentran en suelos con **otras calificaciones**.

Ausencias

- La gran mayoría de sistemas generales que contemplaba el PGOU de 2010 eran reconocimientos de los existentes o propuestas que en la actualidad han sido ejecutadas.
- La **Casa de las Mujeres** (Emakumeen Etxea) sin embargo, se contemplaba como parte necesaria dentro de la red de sistemas generales, pero **no ha sido ejecutado**. Esta carencia se ha señalado en el proceso de participación.
- Sigue habiendo un **déficit** en cuanto a equipamientos de **referencia** que generan **actividad** en la zona **ESTE**.

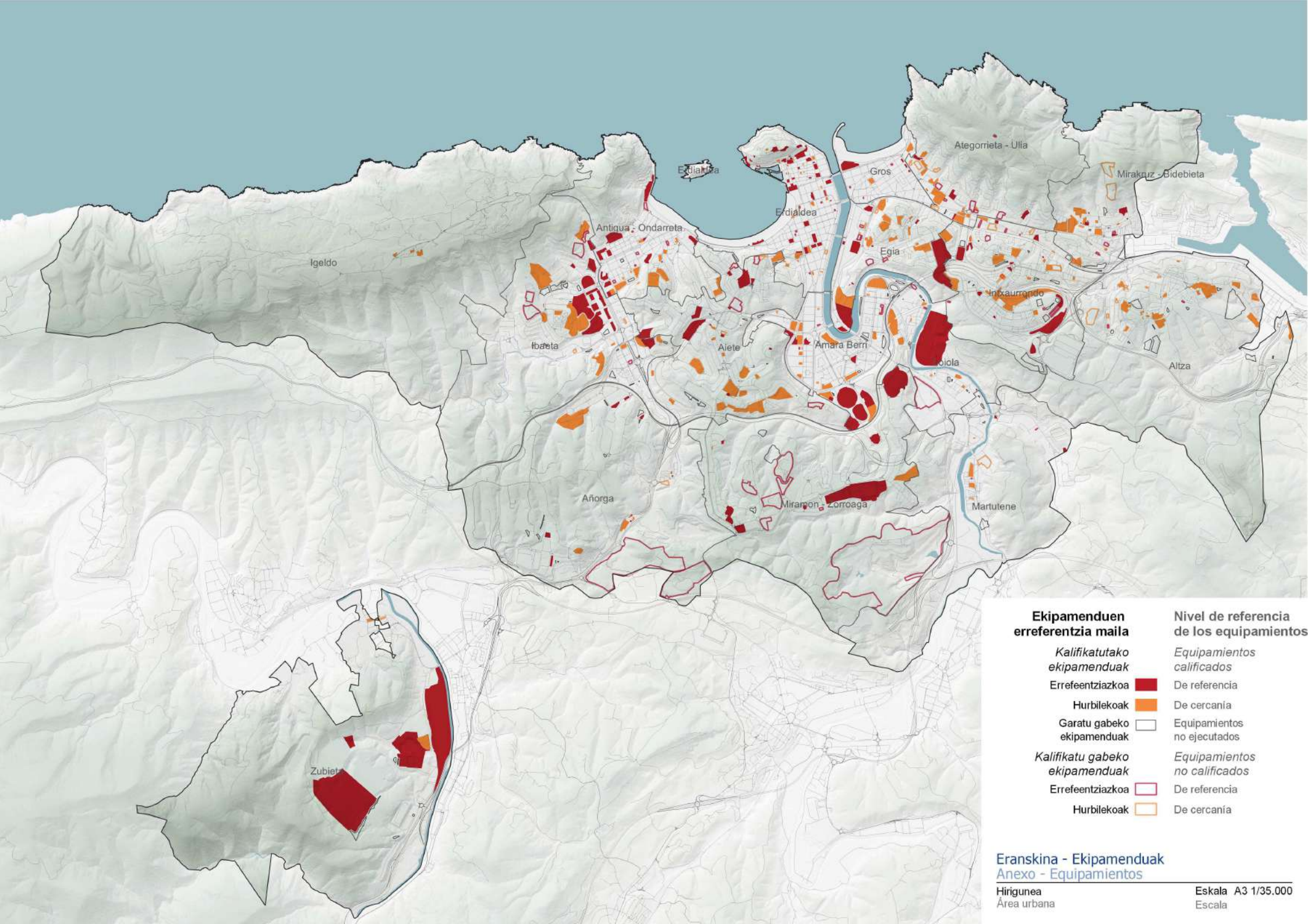

Ekipamenduen erreferentzia maila	Nivel de referencia de los equipamientos
<i>Kalifikatutako ekipamenduak</i>	<i>Equipamientos calificados</i>
Erreferentziakoa	De referencia
Hurbilekoak	De cercanía
Garatu gabeko ekipamenduak	Equipamientos no ejecutados
<i>Kalifikatu gabeko ekipamenduak</i>	<i>Equipamientos no calificados</i>
Erreferentziakoa	De referencia
Hurbilekoak	De cercanía

Eranskina - Ekipamenduak
Anexo - Equipamientos

Equipamientos

Equipamientos por tipo

Dignóstico técnico

	Calificados en uso	%	No Calificados	%
Educativos	823.058 m ²	30,2%	138.686 m ²	10,7%
Deportivos	743.087 m ²	27.2%	921.182 m ²	70.8%
Culturales	130.218 m ²	4.8%	33.564 m ²	2.6%
Sanitarios	114.737 m ²	4.2%	66.829 m ²	5.1%
Asistenciales	161.307 m ²	5.9%	40.183 m ²	3.1%
Organismos públicos	584.783 m ²	21.4%	44.392 m ²	3.4%
Otros	170.747 m ²	6.3%	55.550 m ²	4.3%

- El **57,4%** de los equipamientos **calificados en uso** son equipamientos **Deportivos** y **educativos**.
- Estos dos usos son los **principales consumidores** de suelo.
- Entre los equipamientos no calificados, esto es más evidente, sin embargo, si excluimos el campo de Golf de Basozabal, la situación no es tan extrema.

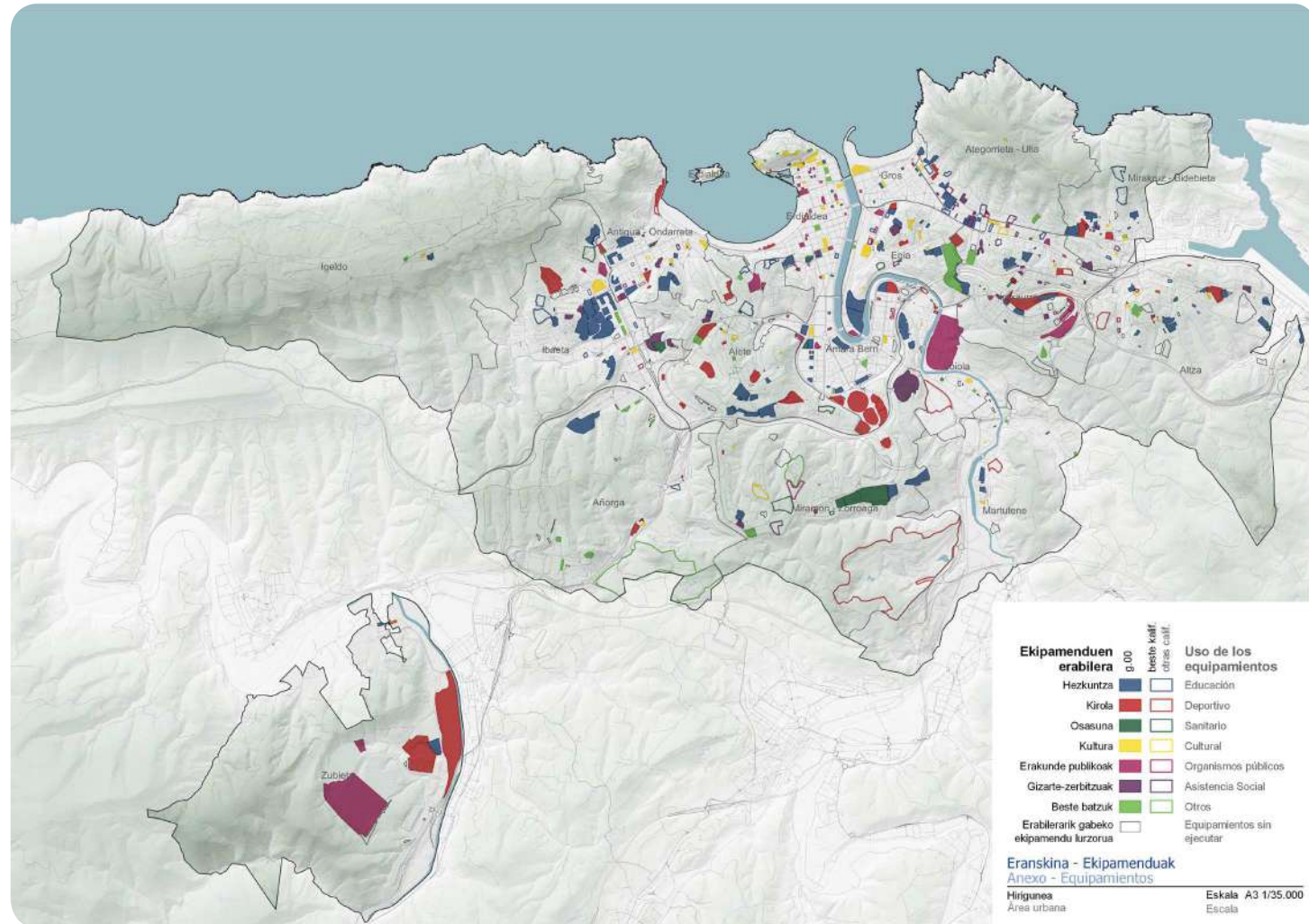

Equipamientos

Grandes consumidores

Dignóstico técnico

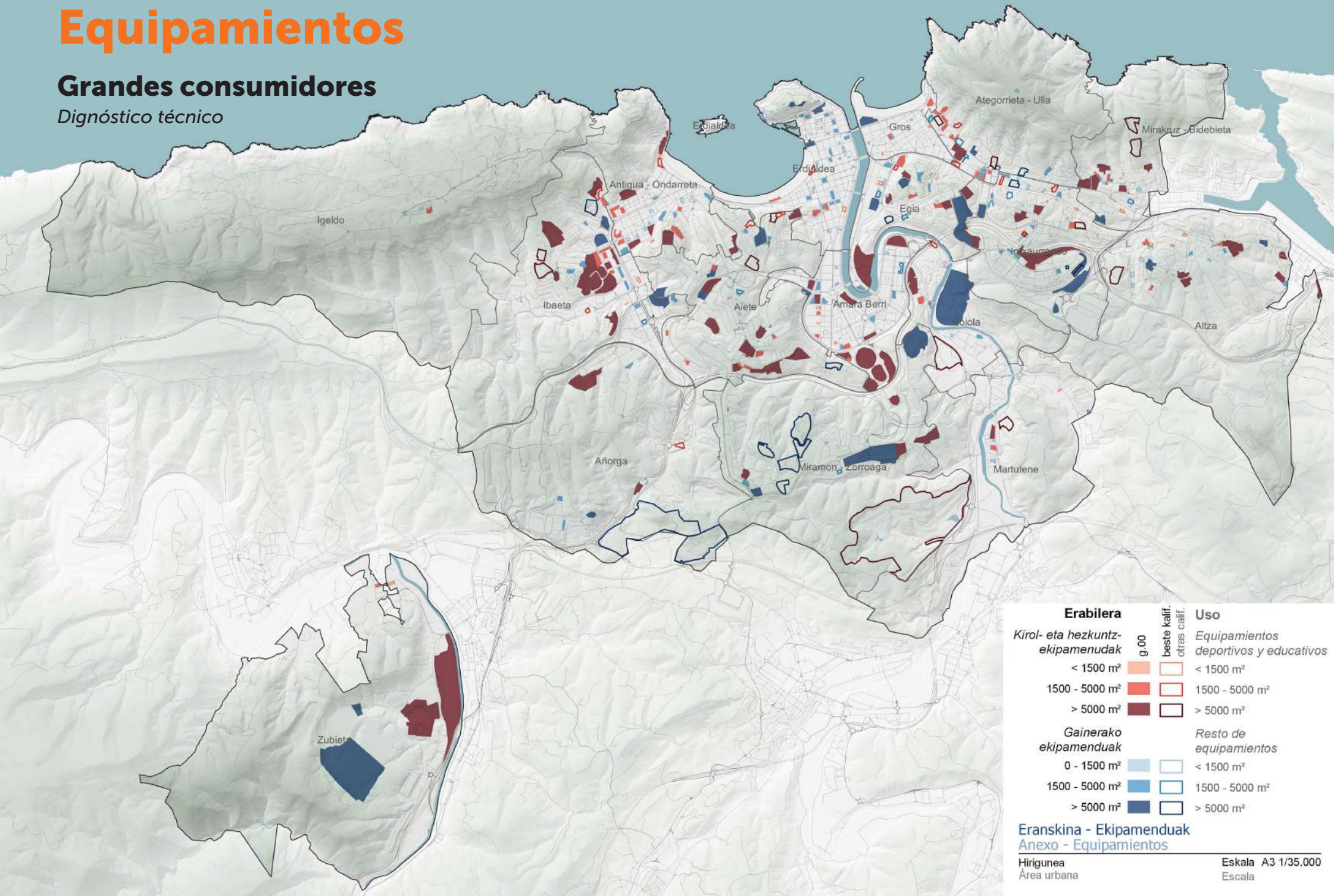

Erabilera	g.00	beste kalif. otras calif.	Uso
Kirol- eta hezkuntz- ekipamenduak	< 1500 m ²	< 1500 m ²	Equipamientos deportivos y educativos
	1500 - 5000 m ²	1500 - 5000 m ²	
	> 5000 m ²	> 5000 m ²	
Gainerako ekipamenduak	0 - 1500 m ²	< 1500 m ²	Resto de equipamientos
	1500 - 5000 m ²	1500 - 5000 m ²	
	> 5000 m ²	> 5000 m ²	

Equipamientos

Suelos calificados sin uso de equipamiento

Diagnóstico técnico

Espacios libres

El **25%** de los suelos de equipamiento no ejecutados son espacios que funcionan como **espacios libres**, ya sean **parques** o **plazas**.

Aparcamientos

El **8%** de son **aparcamientos en superficie**.

Edificios sin uso

El **6%** de los vacantes son edificios calificados de equipamiento que carecen actualmente de uso.

Solares

El **61%** restante son solares calificados pero no ejecutados.



Parque de Arrobitxulo



Aparcamiento en Ibaeta



Antigua sede de AEMET

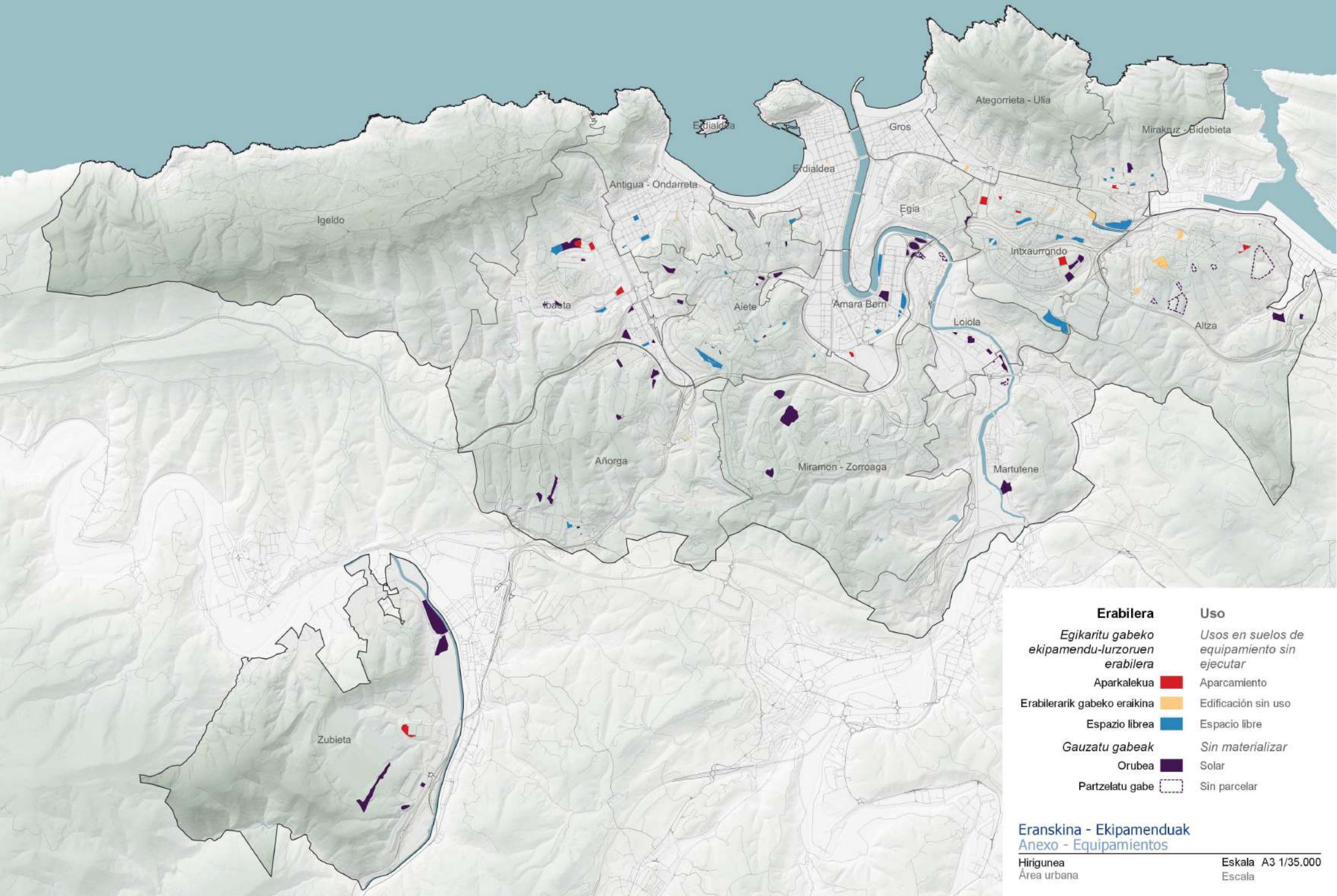

Erabilera	Uso
<i>Egikaritu gabeko ekipamendu-lurzoruen erabilera</i>	<i>Usos en suelos de equipamiento sin ejecutar</i>
Aparkalekua	Aparcamiento
Erabilerarik gabeko eraikina	Edificación sin uso
Espazio librea	Espacio libre
<i>Gauzatu gabeak</i>	<i>Sin materializar</i>
Orubea	Solar
Partzelatu gabe	Sin parcelar

Eranskina - Ekipamenduak
Anexo - Equipamientos

Equipamientos

Dimensión de los equipamientos

Diagnóstico técnico

Piezas grandes

Las piezas **grandes (+5.000m²)** permiten casi cualquier tipo de equipamiento, por lo que son importantes a la hora de **reservar** suelos para usos extensivos como los **deportivos** o **educativos**.

La **excesiva concentración** de estos tipos de equipamientos pueden generar entornos con **intensidades urbanas bajas** o interrupciones en el tejido, sensación acentuada a menudo por las vallas que las limitan.

Hay **107 equipamientos** calificados que tienen más de 5.000m² y suponen el **84%** de la superficie calificada en uso.

Piezas pequeñas

Las piezas **pequeñas (-1.500m²)** son equipamientos flexibles, que pueden acoger usos administrativos, asistenciales o cualquier otro que requiera espacios cerrados de tamaño similar al de una oficina, por lo que son a menudo **intercambiables** o **transformables**, dependiendo de las necesidades.

Hay **105 equipamientos** calificados que tienen menos de 1.500m² y suponen el **3%** de la superficie calificada en uso.



Campo de fútbol de Matigoxotegi



Oficinas municipales en el Palacio Goikoa

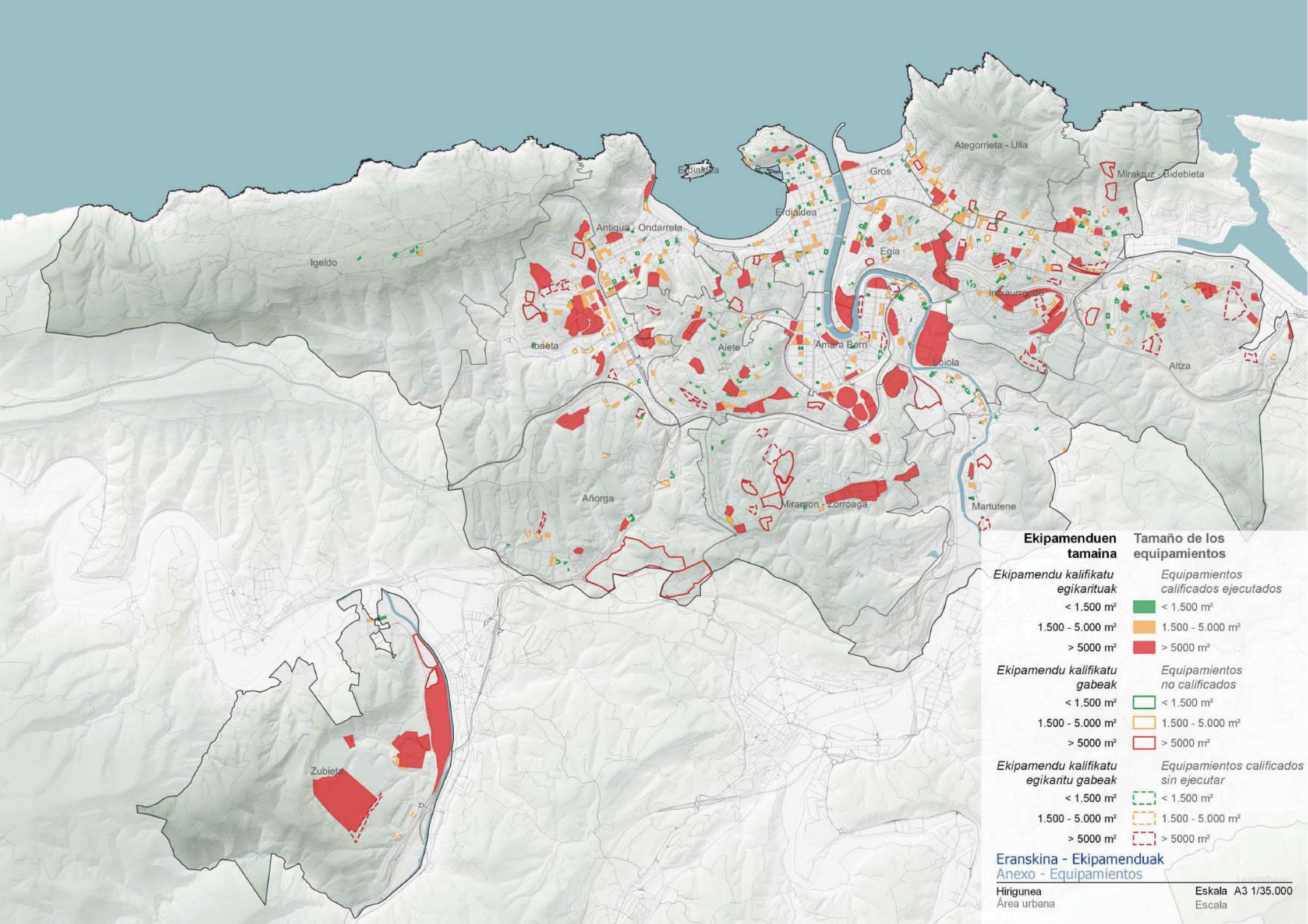

Ekipamenduen tamaina	Tamaño de los equipamientos
<i>Ekipamendu kalifikatu egikarituak</i>	<i>Equipamientos calificados ejecutados</i>
< 1.500 m ²	■ < 1.500 m ²
1.500 - 5.000 m ²	■ 1.500 - 5.000 m ²
> 5000 m ²	■ > 5000 m ²
<i>Ekipamendu kalifikatu gabeak</i>	<i>Equipamientos no calificados</i>
< 1.500 m ²	□ < 1.500 m ²
1.500 - 5.000 m ²	□ 1.500 - 5.000 m ²
> 5000 m ²	□ > 5000 m ²
<i>Ekipamendu kalifikatu egikaritu gabeak</i>	<i>Equipamientos calificados sin ejecutar</i>
< 1.500 m ²	□ < 1.500 m ²
1.500 - 5.000 m ²	□ 1.500 - 5.000 m ²
> 5000 m ²	□ > 5000 m ²

Eranskina - Ekipamenduak
Anexo - Equipamientos

Equipamientos

Titularidad

Diagnóstico técnico

Titularidad

- El **67%** del **suelo calificado como equipamiento** es **público** frente al **33% privado**.
- El **73%** del **suelo calificado como equipamiento** y que está **ejecutado** es **público**, por lo que tiene un **mayor grado de ejecución**.
- El **68%** de los equipamientos **no reconocidos** son **privados**.*

*El **Campo de golf de Basozabal** genera una distorsión en este caso, pues ocupa **807.000m²**. Sin contarlo, los **privados** son un **42%** y los **públicos** un **58%**.

Por barrios

- Los barrios con **mayor** proporción de equipamientos **públicos** son **Altza, Intxaurrondo, Gros, Loiola, y Miramon-Zorroaga**.
- Los barrios con menor proporción de equipamientos públicos son Amaraberri, Añorga, Ategorrieta-Ulia, Ibaeta, Egia y Martutene.
- Los **barrios** con mayor cantidad de **equipamientos no reconocidos** son **Miramón** (930.000m²) con el Golf Basozabal (SNU) Policlínico, Juntas Generales, EITB, Museo de la Ciencia... y **Añorga** (411.000m²) con el Ekogune y Lore Toki, ambos en SNU, así como otros elementos más pequeños.
- Loiola, Ibaeta, Martutene y Aiete superan los 40.000m² no calificados.

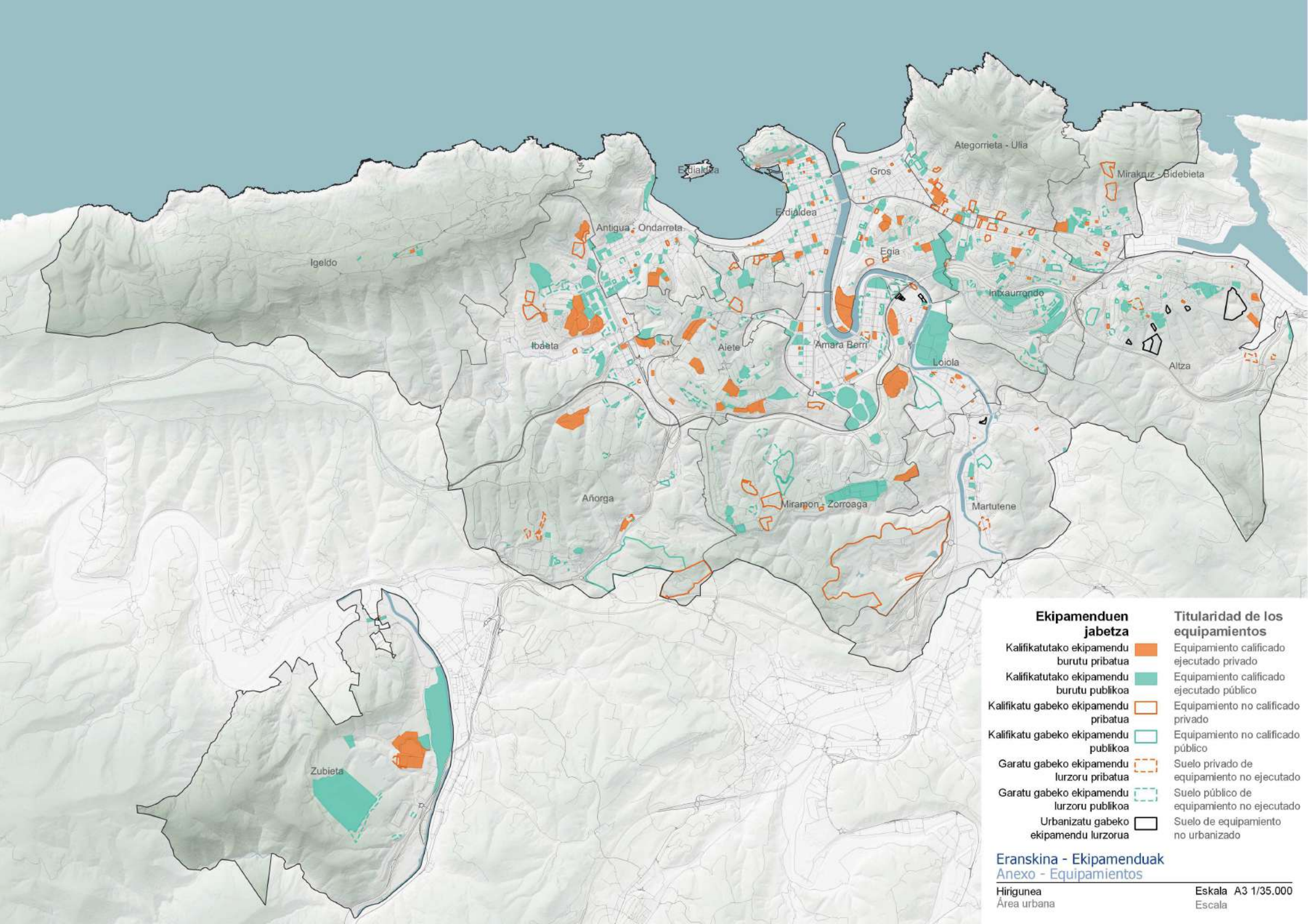

Ekipamenduen jabetza

- Kalifikatutako ekipamendu burutu pribatua ■ Ekipamieto calificado ejecutado privado
- Kalifikatutako ekipamendu burutu publikoa ■ Ekipamieto calificado ejecutado público
- Kalifikatu gabeko ekipamendu pribatua Ekipamieto no calificado privado
- Kalifikatu gabeko ekipamendu publikoa Ekipamieto no calificado público
- Garatu gabeko ekipamendu lurzoru pribatua Suelo privado de equipamiento no ejecutado
- Garatu gabeko ekipamendu lurzoru publikoa Suelo público de equipamiento no ejecutado
- Urbanizatu gabeko ekipamendu lurzorua Suelo de equipamiento no urbanizado

Titularidad de los equipamientos

Eranskina - Ekipamenduak
Anexo - Equipamientos

Hirigunea
Área urbana

Eskala A3 1/35.000
Escala

Equipamientos:

La red de cercanía

Diagnóstico técnico

Equipamientos educativos

- Los equipamientos **educativos** son los **mejor valorados** en las mesas sectoriales
- La ciudad tiene por lo general un **grado elevado de cobertura** en cuanto a accesibilidad a centros educativos.
- Hay un **déficit** evidente de centros de enseñanza, especialmente en el caso de la **educación secundaria**, en la zona central de la ciudad, **Parte Vieja y Ensanche y Amara**.
- En **Ategorrieta, Aiete o Miramon**, la presencia de centros de educación **privada** – concertada es muy notable mientras que **carece** de educación **secundaria pública**.
- Los **nuevos desarrollos** residenciales en el **Urumea** obligan a **repensar** la suficiencia en cuanto a la **dotación** de estas zonas.

Red educación Primaria

- Población entre 6 y 12 años: 9.468.
- Población en radio de 600m: 6.461.
- Porcentaje en radio de 600m: **69 %**.

Red educación Secundaria

- Población entre 13 y 18 años: 10.313.
- Población objetivo en radio de 1.200 m: 9.435.
- Porcentaje en radio de 1.200m: **91 %**.

Educación primaria. 600m

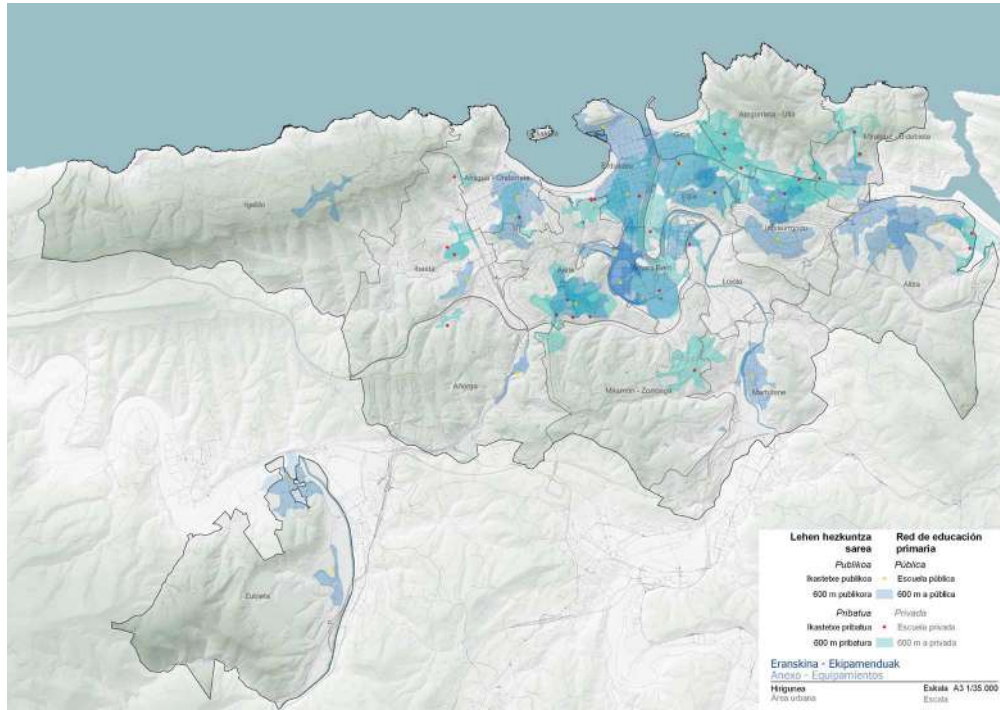

Educación secundaria. 1.200m

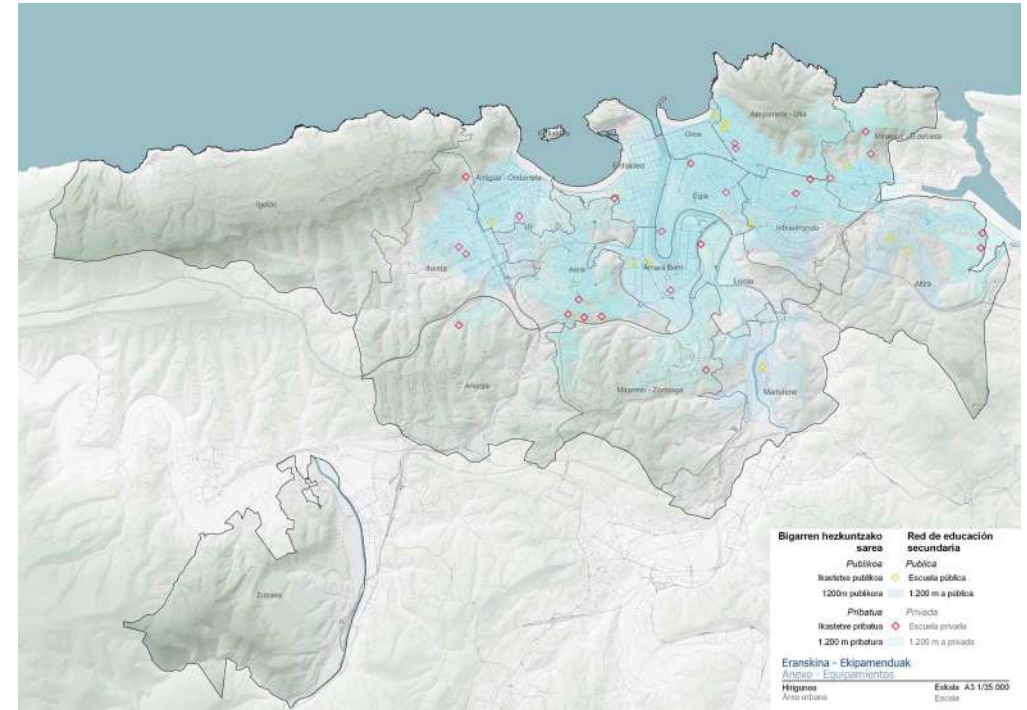

Educación pública. 1.200m secundaria y 600m primaria

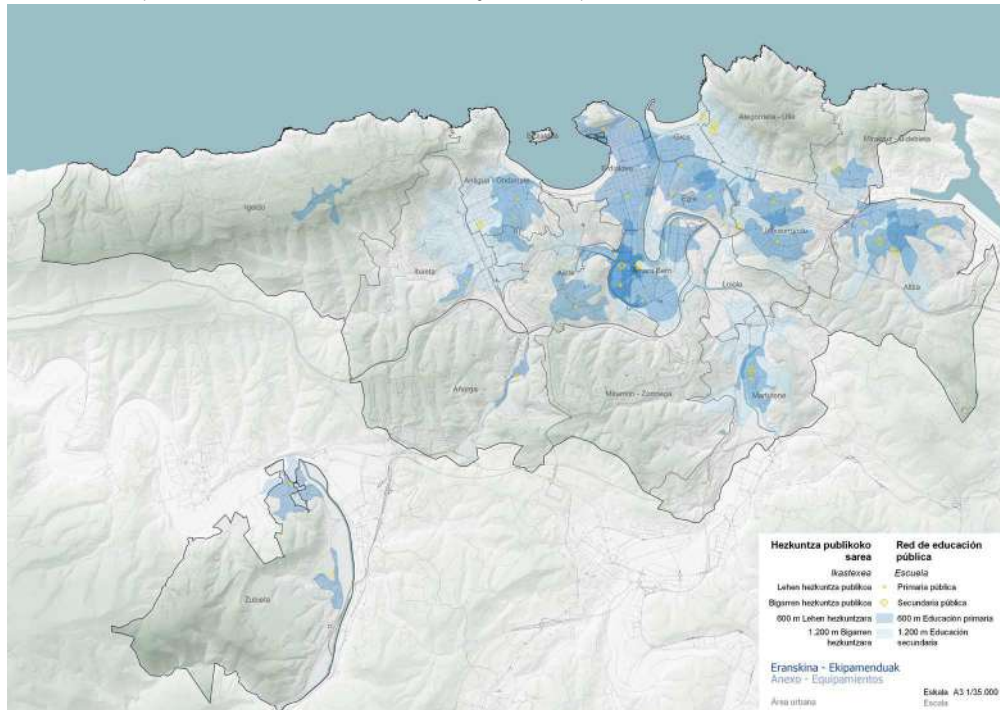

Educación privada 1.200m secundaria y 600m primaria

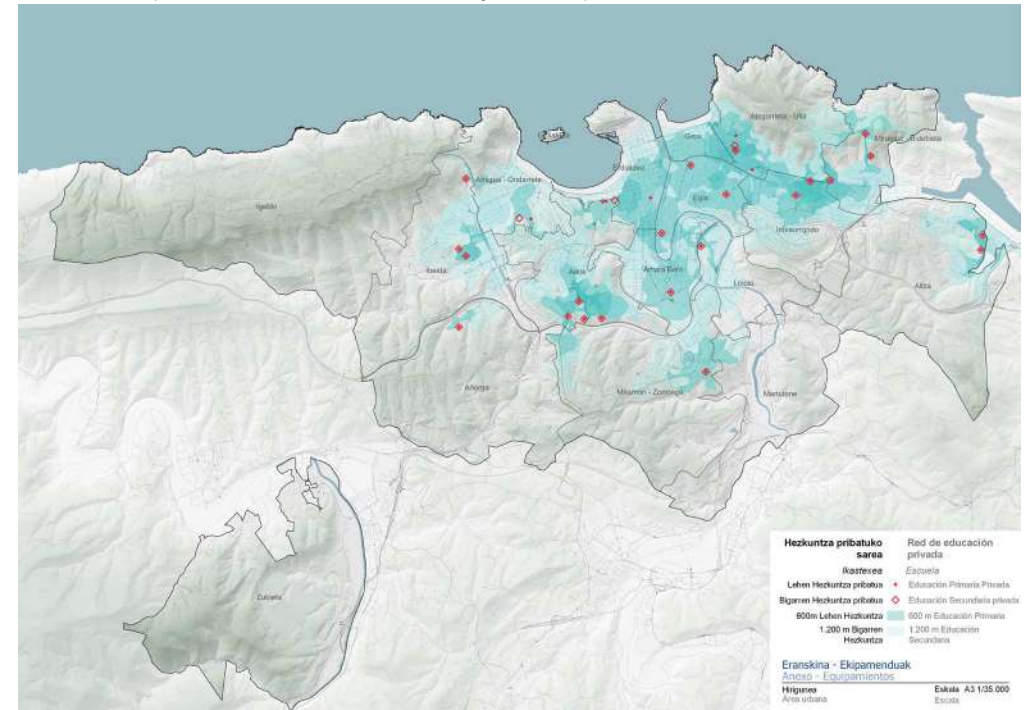

Equipamientos:

La red de cercanía

Diagnóstico técnico

La red educativa de Donostia / San Sebastián es **mayoritariamente privado-concertada**, cosa que se acentúa **especialmente** en la **educación secundaria**.

La red **pública** trata de distribuirse por **toda la ciudad**, en las zonas más pobladas y en **ubicaciones accesibles**, mientras que la **privada deja** de lado **algunos barrios** (Intxaurreondo Berri, Altza, Martutene o Añorga Txiki) y se **concentra** en las zonas de **rentas altas**, pero en posiciones **menos accesibles**.

Red pública

- La educación primaria y de secundaria no comparte edificio.
- **39,4%** del alumnado en educación **infantil**
- **42,3%** del alumnado en **primaria**
- **38,88%** del alumnado e **secundaria**

Red privada

- La educación primaria y secundaria comparte a menudo edificio.
- **60,4%** del alumnado en educación **infantil**
- **57,7%** del alumnado en educación **primaria**
- **61,12%** del alumnado en educación **secundaria**

Equipamientos:

La red de cercanía

Diagnóstico técnico

Equipamientos deportivos

- Los equipamientos **deportivos** son los **terceros** mejor **valorados** en los procesos de participación

Polideportivos

- Hay **14 polideportivos municipales** que forman la red principal de equipamientos deportivos.
- Distribuidos homogéneamente por la ciudad.
- **Carencias** en el corredor del **Urumea** y en **Añorga** o en **Ibaeta**.
- **Carencias** en el **Centro**
- Los **futuros desarrollos** residenciales obligarán a **adaptar** la red a la nueva población.

Centros adscritos a Donostia Kirola

- Hay otros 3 centros que cumplen funciones similares a las de los polideportivos, pero no están directamente gestionados por Donostia Kirola.
- El centro **Hegalak** es un equipamiento especial, de pequeño tamaño, por lo que su **capacidad** de servicio es **menor** a la de otros centros deportivos, dejando el **Centro desabastecido** en este sentido.

Dotación de equipamientos deportivos.

- EL **44%** de la población se encuentra a **menos de 600m** de un polideportivo o centro adscrito*
- El **45%** de la población se encuentra **entre 600 y 1.200m.***
- El **11%** de la población vive a **más de 1.200m.**

*La mayoría de la población del Centro estaría servida únicamente por el centro Hegalak

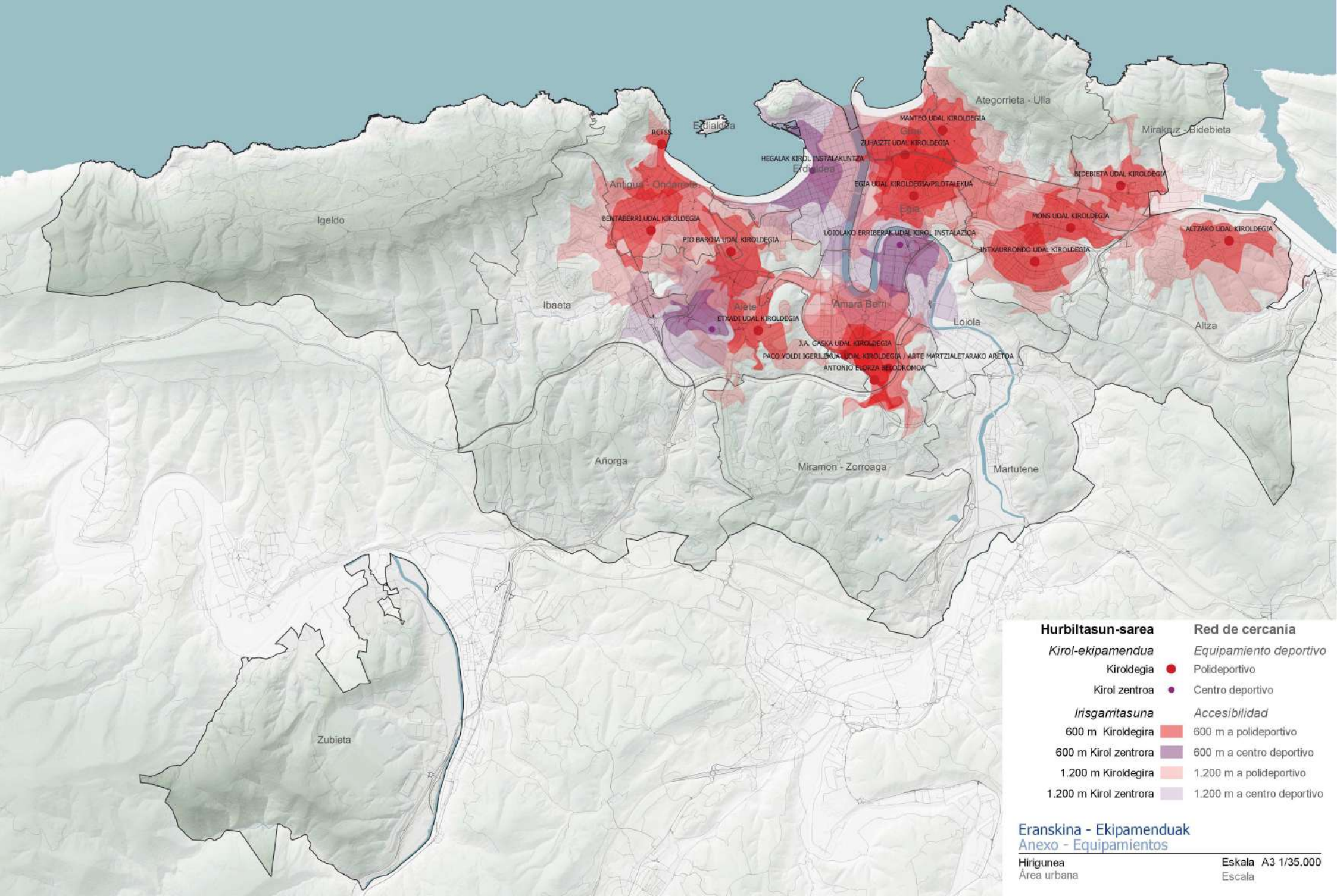

Hurbiltasun-sarea	Red de cercanía
<i>Kirol-ekipamendua</i>	<i>Equipamiento deportivo</i>
Kiroldegia ●	Polideportivo ●
Kirol zentroa ●	Centro deportivo ●
<i>Irsgarritasuna</i>	<i>Accesibilidad</i>
600 m Kiroldegira	600 m a polideportivo
600 m Kirol zentrora	600 m a centro deportivo
1.200 m Kiroldegira	1.200 m a polideportivo
1.200 m Kirol zentrora	1.200 m a centro deportivo

Eranskina - Ekipamenduak
Anexo - Equipamientos

Hirigunea
 Área urbana

Eskala A3 1/35.000
 Escala

Equipamientos:

La red de cercanía

Diagnóstico técnico

Equipamientos sanitarios

- Los equipamientos **sanitarios** son los **segundos** mejor **valorados**.
- Donostia / San Sebastián cuenta con **9 centros sanitarios y 3 ambulatorios**. Para la red de cercanía se ha considerado también el Hospital Universitario, dado su carácter multiescalar.
- Las **carencias** en la red estarían, principalmente en **Martutene, Añorga, o Ibaeta**, así como en **Igeldo y Zubieta**.
- El proceso de participación indica que el **Centro de Salud de Amara** es **insuficiente**, siendo este el barrio más poblado de la ciudad.

Dotación de equipamientos sanitarios

- Estratégicamente colocados
- **48%** de la población a **menos de 600m** de un Centro de Salud.
- **40%** de la población **entre 600 y 1.200m** de un Centro de Salud.
- **12%** de la población a **más de 1.200m** de un Centro de Salud.

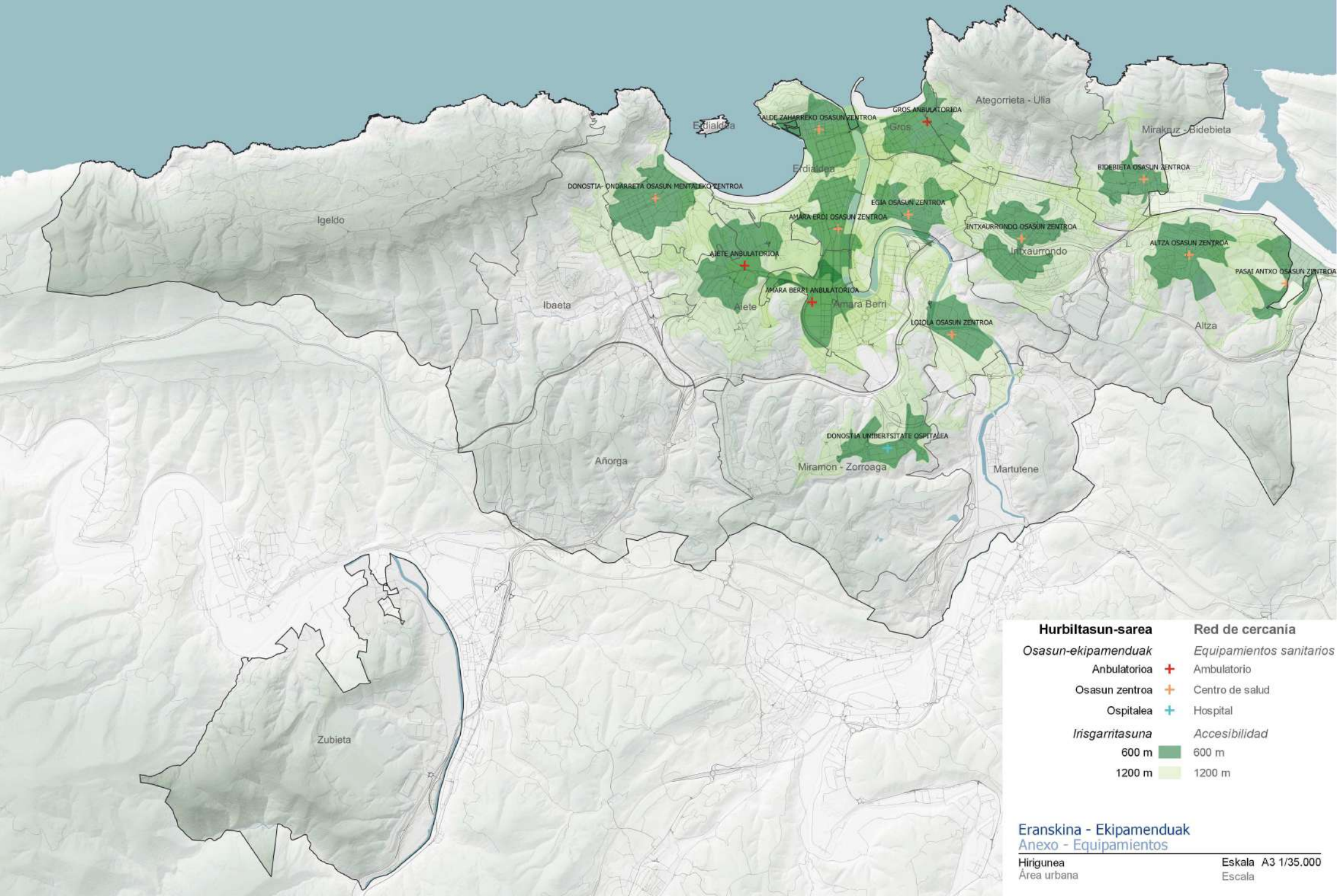

Hurbiltasun-sarea	Red de cercanía
<i>Osasun-ekipamenduak</i>	<i>Equipamientos sanitarios</i>
Anbulatorioa +	Ambulatorio
Osasun zentroa +	Centro de salud
Ospitalea +	Hospital
<i>Irisgarritasuna</i>	<i>Accesibilidad</i>
600 m	600 m
1200 m	1200 m

Eranskina - Ekipamenduak
 Anexo - Equipamientos

Equipamientos:

La red de cercanía

Diagnóstico técnico

Equipamientos culturales

- La **red de cercanía** la componen principalmente las **Casas de Cultura** aunque también se han considerado para el análisis otros 3 equipamientos culturales dadas sus características.
- Las **carencias** principales se dan en el arco suroeste de la ciudad (**Igeldo, Ibaeta, Añorga, Miramón y Zubieta**).
- Variación en el tamaño de las Casas de Cultura, por lo que la dotación de m²/habitante difiere mucho.
- La Casa de Cultura de **Loiola** se está quedando **pequeña** por el aumento de la población del entorno.
- El **desarrollo residencial en el Urumea** obliga a considerar la **suficiencia** de los equipamientos del entorno.

Casas de Cultura

- Hay **10 Casas de Cultura** y **2** centros que tienen funciones **similares** (**Kontadores** en Bidebieta y **Etxarriene** en Martutene)
- Las Casas de Cultura suelen agrupar Biblioteca, Haurtxoko, Gazteleku y otros servicios.
- Cada Casa de Cultura tiene un pequeño grado de **especialización**.

Otros equipamientos culturales

- Algunos equipamientos de referencia urbanos o metropolitanos dan también servicio de cercanía. Se han tenido en cuenta La Biblioteca Central, La biblioteca Koldo Mitxelena y Tabakalera.

Dotación de equipamientos culturales

- El **50%** de la población vive a **menos de 600m** de un equipamiento cultural de cercanía
- El **38%** de la población vive **entre 600 y 1.200m**.
- El **12%** de la población vive a **mas de 1.200m**.

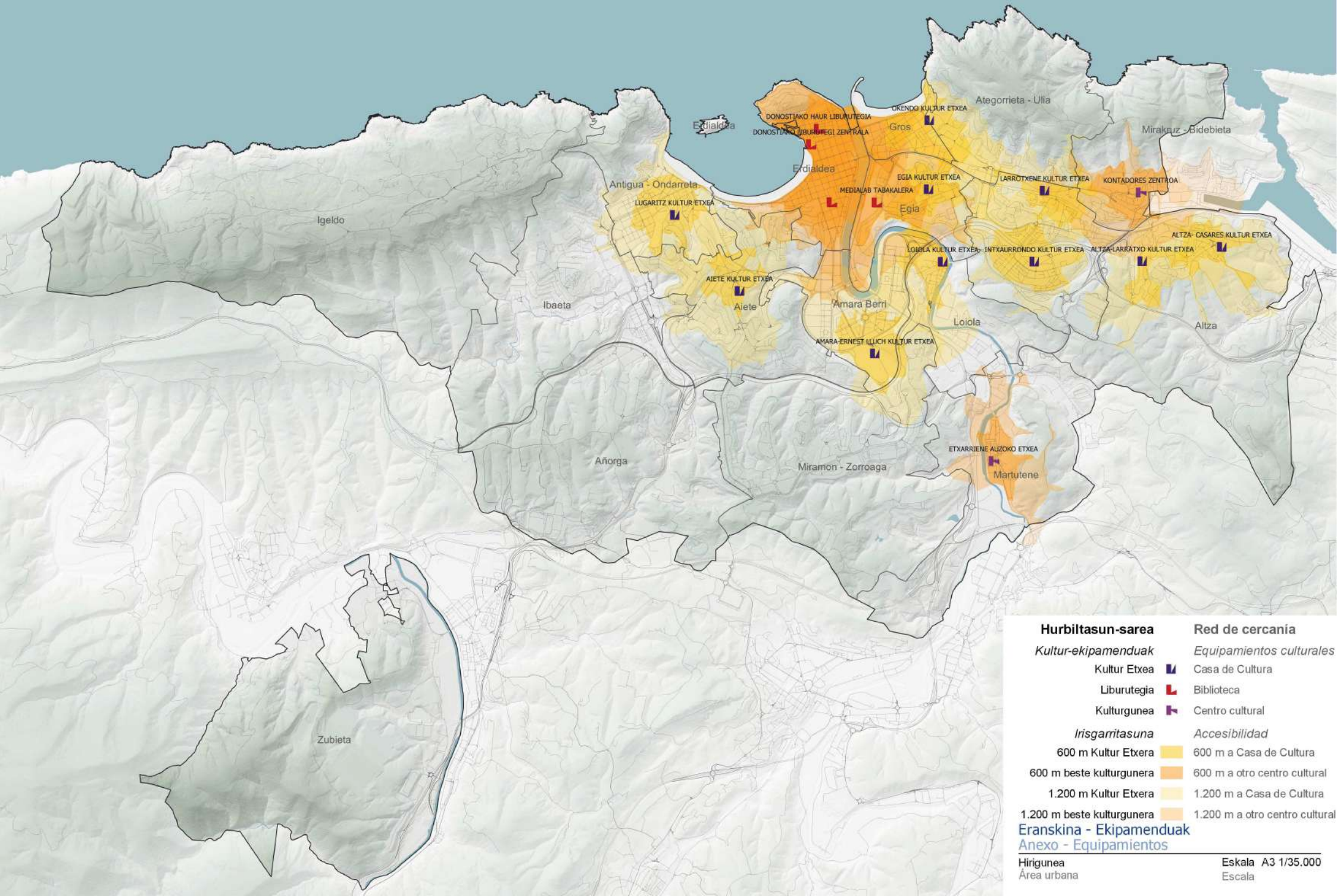

Hurbiltasun-sarea **Red de cercanía**

Kultur-ekipamenduak *Equipamientos culturales*

Kultur Etxea Casa de Cultura

Liburutegia Biblioteca

Kulturgunea Centro cultural

Irismetarritasuna *Accesibilidad*

600 m Kultur Etxera 600 m a Casa de Cultura

600 m beste kulturgunera 600 m a otro centro cultural

1.200 m Kultur Etxera 1.200 m a Casa de Cultura

1.200 m beste kulturgunera 1.200 m a otro centro cultural

Eranskina - Ekipamenduak

Anexo - Equipamientos

Hirigunea
Área urbana

Eskala A3 1/35.000
Escala

Equipamientos

Demandas

Aportaciones desde las entidades administrativas

Principales demandas*

Educación:

- **Centro de la ciudad:** Necesidad de un nuevo centro educativo de secundaria.
- Ampliación de la escuela de música.
- Ampliación de la escuela de idiomas.

Deporte:

- **Zona este de la ciudad.** Necesidad de trasladar aquí algunos equipamientos (Tiro con arco) y ubicar nuevos (Campos de fútbol/rugby, pistas de volley playa cubiertas...)
- **Centro de la ciudad.** No hay por el momento ningún polideportivo para dar servicio a una de las zonas mas pobladas de la ciudad.
- **Zona Oeste.** El desarrollo de Infierno y otros desarrollos residenciales pueden aumentar las demandas de equipamientos deportivos en esta zona.

Cultura

- **Este de la ciudad.** Necesidad de un equipamiento cultural de referencia.
- **Corredor del Urumea.** Adecuar la oferta de Casas de Cultura al aumento de la población.

*Todas las demandas están recogidas en las fichas, aquí se presentan solo algunas

Equipamiento solicitado	Ámbito	sup. aprox.	Solicitud	
1	Intxaurrenoko Zerbitzugunea	1000	Accion Social	
2	Locales para Trabajadores del sector terciario	1000	Accion Social	
3	Centros de Envejecimiento Saludable	Añorga	2000	Accion Social
4	Centros de Envejecimiento Saludable	Antiguo	2000	Accion Social
5	Centros de Envejecimiento Saludable	Amara-Riveras	2000	Accion Social
6	Alojamiento para personas sin hogar	Genérico	2000	Accion Social
7	Albergues de Invierno	Genérico	1500	Accion Social
8	Emakumeen etxea	Centro-Amara-Riveras	2000	Accion Social
9	Pabellón Deportivo Loiola Martutene	Loiola-Martutene	5000	Donostia Kirola
10	Pabellón Deportivo Morlans	Morlans	2000	Donostia Kirola
11	Campo de Futbol De Herrera	Herrera-Altza	7000	Donostia Kirola
12	Centro de Piragüismo	Rio Urumea	2000	Donostia Kirola
13	Hockey Zubieta	Zubieta	5000	Donostia Kirola
14	Polideportivo J.A. Gasca	Anoeta	1000	Donostia Kirola
15	Campo de Rugby Merkear	Herrera-Altza	7000	Donostia Kirola
16	Pabellón Deportivo Infierno	Infierno-Igara	2500	Donostia Kirola
17	Pistas de Volley Playa cubiertas	Zona Oeste	2500	Donostia Kirola
18	Polideportivo Centro	Centro	5000	Donostia Kirola
19	Pistas de padle y pickleball	Zona Este	7000	Donostia Kirola
20	Tiro con Arco al aire libre	Herrera-Altza	5000	Donostia Kirola
21	Loiola Kultur Etxea	Loiola	7000	Donostia Kultura
22	Bidebieta Kultur Etxea	Bidebieta	3000	Donostia Kultura
23	Gran Equipamiento Cultural	Zona Este	10000	Donostia Kultura
24	Artes Escénicas	Centro-Amara-Riveras	2000	Donostia Kultura
25	Renovación biblioteca central	Centro-Amara	5000	Donostia Kultura
26	Instituto Amara	Centro-Amara-Riveras	5000	Educación
27	Hizkuntz Eskola	Centro-Amara	2000	Educación
28	Escuela de Música Francisco Escudero	Centro-Amara	4000	Educación
29	Orixe Ikastola	Parte Vieja	1000	Educación
30	Ampliación Hospital Universitario	Miramón	10000	Osakidetza
34	Centro de Salud Amara	Urumea	2000	Participación

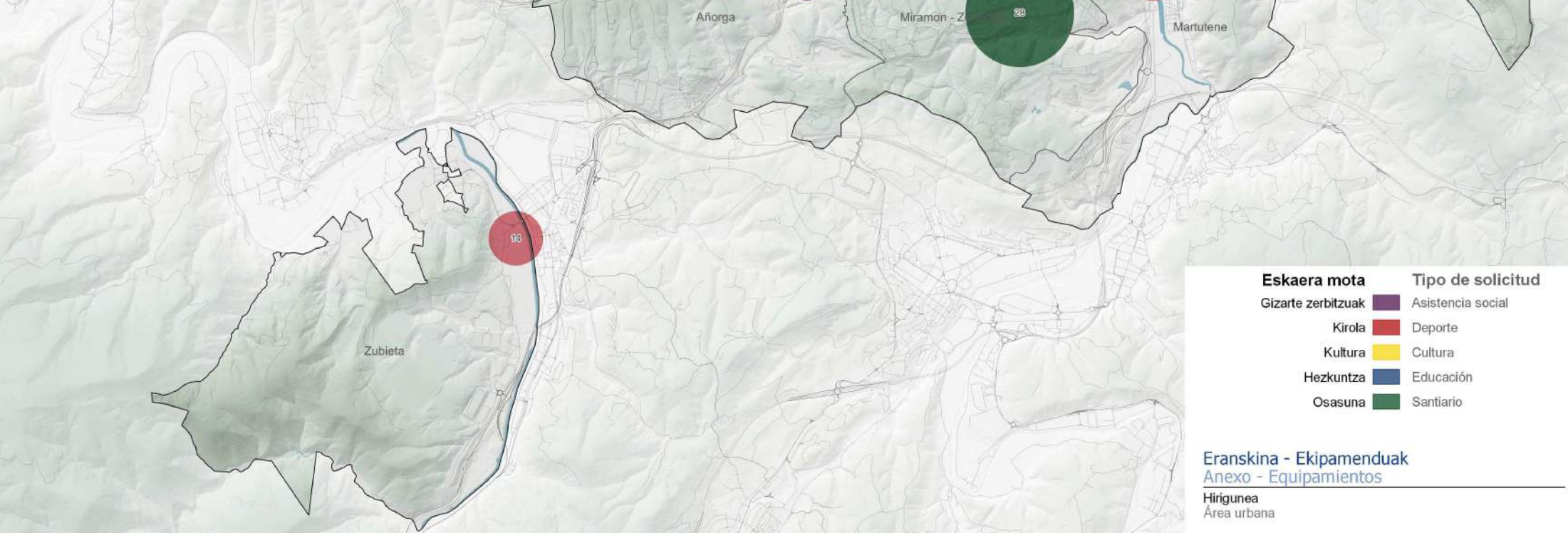

Eskaera mota	Tipo de solicitud
Gizarte zerbitzuak	Asistencia social
Kirola	Deporte
Kultura	Cultura
Hezkuntza	Educación
Osasuna	Sanitario

Equipamientos

Demandas

Aportaciones desde la participación ciudadana

Tema 01: Inclusividad y salud

- Los equipamientos de barrio actuales **mejor valorados** son los **educativos**, seguidos de los **sanitarios** y, en menor medida, de los **socioculturales** y los **deportivos**. Los **peor** valorados son los **asistenciales**.

Tema 03: Patrimonio y euskera

- Las mesas de barrios, apostaron por **aprovechar** los **edificios patrimoniales como equipamientos**, viviendas y/o locales.
- El mapa muestra que la **necesidad** de facilitar la ubicación de **equipamientos de enseñanza del euskera** no se localiza en una zona concreta, sino que **se reparte por casi todos los distritos**, así como la mejora del acceso a ellos.

Equipamientos

Demandas

Aportaciones desde la participación ciudadana

Tema 8: Vivienda y regeneración urbana:

- Siete de cada diez participantes (el **71%**) cree que la **opción más amable, dinámica y sostenible** son las **viviendas colectivas con comercio y/o equipamientos en planta baja**.
- En la mesa sectorial, se recogió que el **mayor problema** de las **viviendas** en San Sebastián es el **precio**, tanto para alquilar como para comprar, sobre todo, **debido al turismo**. Se **propuso** posibilitar la **mejora de viviendas existentes y viviendas colectivas con comercio y/o equipamientos en plantas bajas y evitar el modelo Atotxa Erreka** (Baja densidad de residencia unifamiliar)

Tema 10: Equipamientos

- En cuanto a **equipamientos a escala de ciudad**, la valoración general es positiva, con un **51%** de participantes considerando que los actuales son **suficientes**. Sin embargo, entre las posibles **carencias** señalan, sobre todo, los **asistenciales, culturales y deportivos**.
- En la mesa sectorial, como medida para paliar la falta de equipamientos en los barrios, destaca la necesidad de **evitar la monetización de equipamientos** (a través de justificaciones exhaustivas). Además, hubo varias aportaciones sobre equipamientos culturales, como la **Casa de la Mujer**, que se considera **insuficiente**, y la falta de éstos en los barrios menos céntricos. También se apuntó que los **equipamientos asistenciales deben ser públicos** y situarse en los barrios, y la necesidad de **espacios para el cuidado**.
- En los barrios, fue el tema más prioritario para Amara, Centro, Egia y Martutene. Se recoge necesidad de **centros educativos en Amara; equipamientos sanitarios en Amara**; mejorar los socioculturales en todos; y faltan **equipamientos deportivos en el Centro y Amara** (ahora son todos privados). En general, en el **centro** los equipamientos están más pensados para el **turismo**.