

Proyecto de construcción de las casas nº 345 de la Calle de Don José María de Sarriena - Escala de 1:100

COMISION EJECUTIVA
ESPECIAL DE EDIFICACION
Resolvido el día 14 de Febrero 1902
El Secretario
M. J. ...

APROBADO por la
COMISION MUNICIPAL PERMANENTE
en sesion de 27 Febrero 1902
El Secretario
M. J. ...

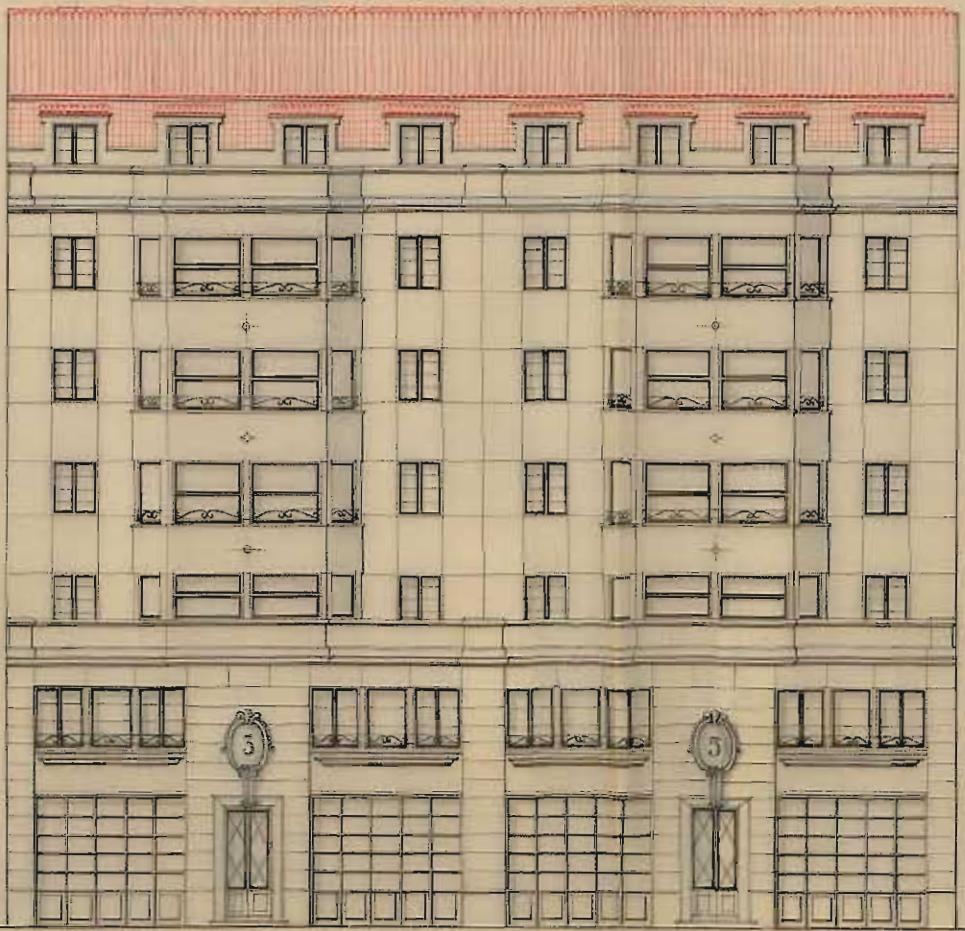

Fachada principal

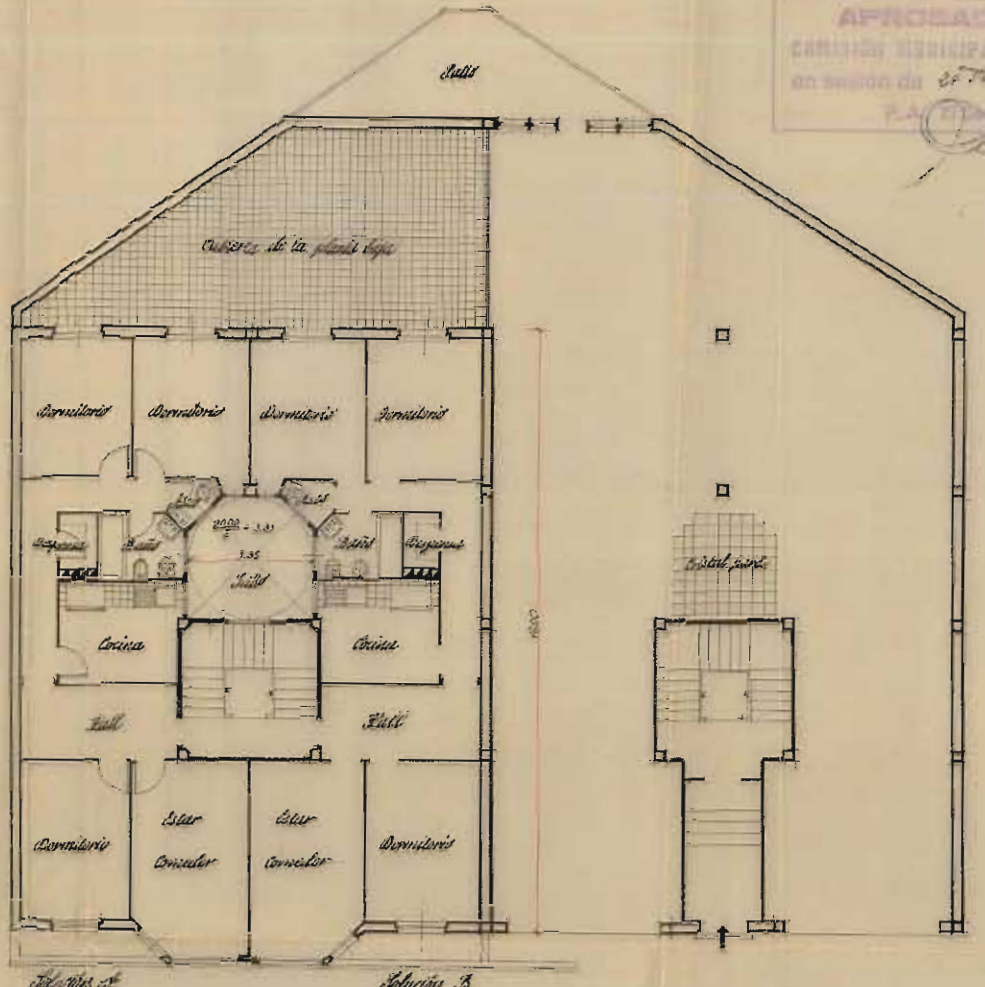

Planta de pisos

Planta Baja

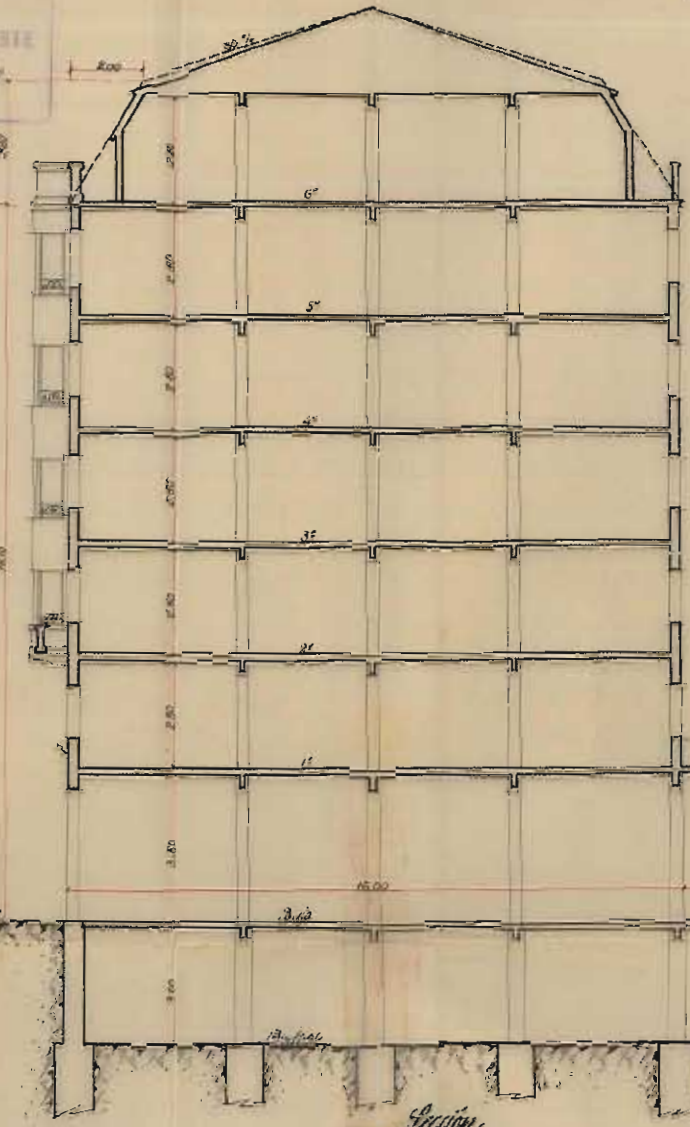

Sección

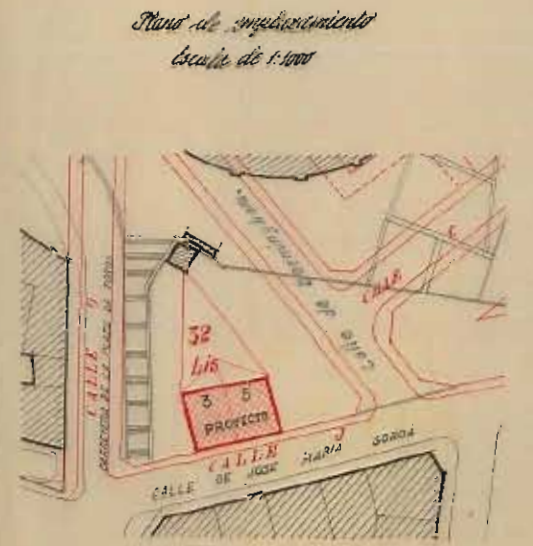

Plano de emplazamiento
Escala de 1:1000

Por Resolución de 20 de Enero de 1902
El Ayuntamiento autoriza al proyectista y Director de la obra
Juan María Sarriena

SELLADO OFICIAL DE SEGUROS
VASCO-NAVARRA
DELEGACION DE BUREAUX
CANTONALES
S. DE LOS
D. J. ...