

PROYECTO PARA LA CONSTRUCCION DE VN CHALET PARA D.<sup>o</sup> JOSE EGUIA EN TERRENOS DE SU PROPIEDAD  
 SITUADOS EN LA FALDA DE VILIA LINDANDO CON LA CARRETERA VIEJA DE ATEGORRIETA  
 ESCALA 1:100 ~

APROBADO POR LA COMISION MUNICIPAL PERMANENTE EN  
 SU SESION DE Julio DE 19 30  
 SEGUN SE INDICA EN EL ACUERDO DE REFERENCIA  
 EL SECRETARIO.

*Eliseo Lopez Charley*

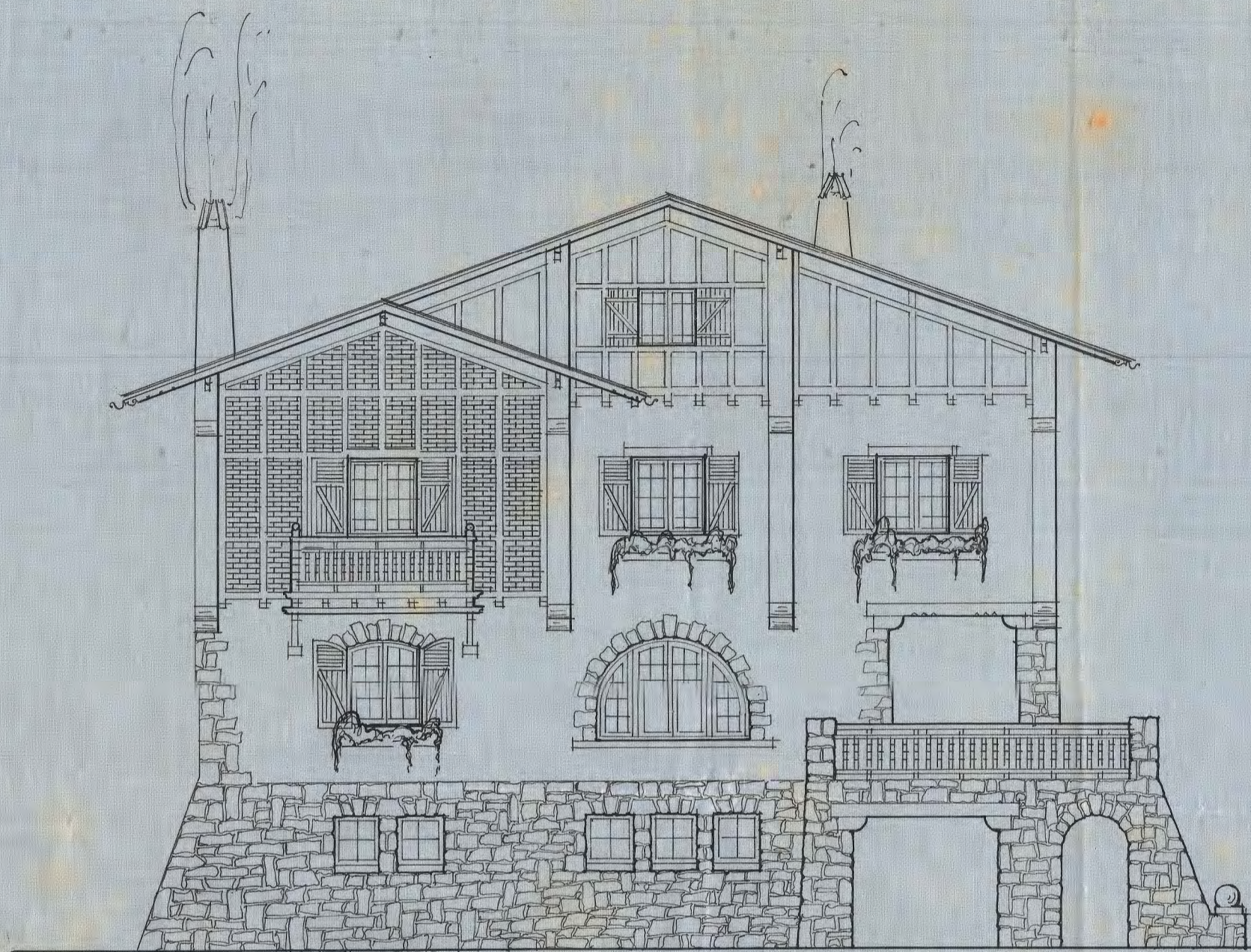

~ FACHADA SUR ~

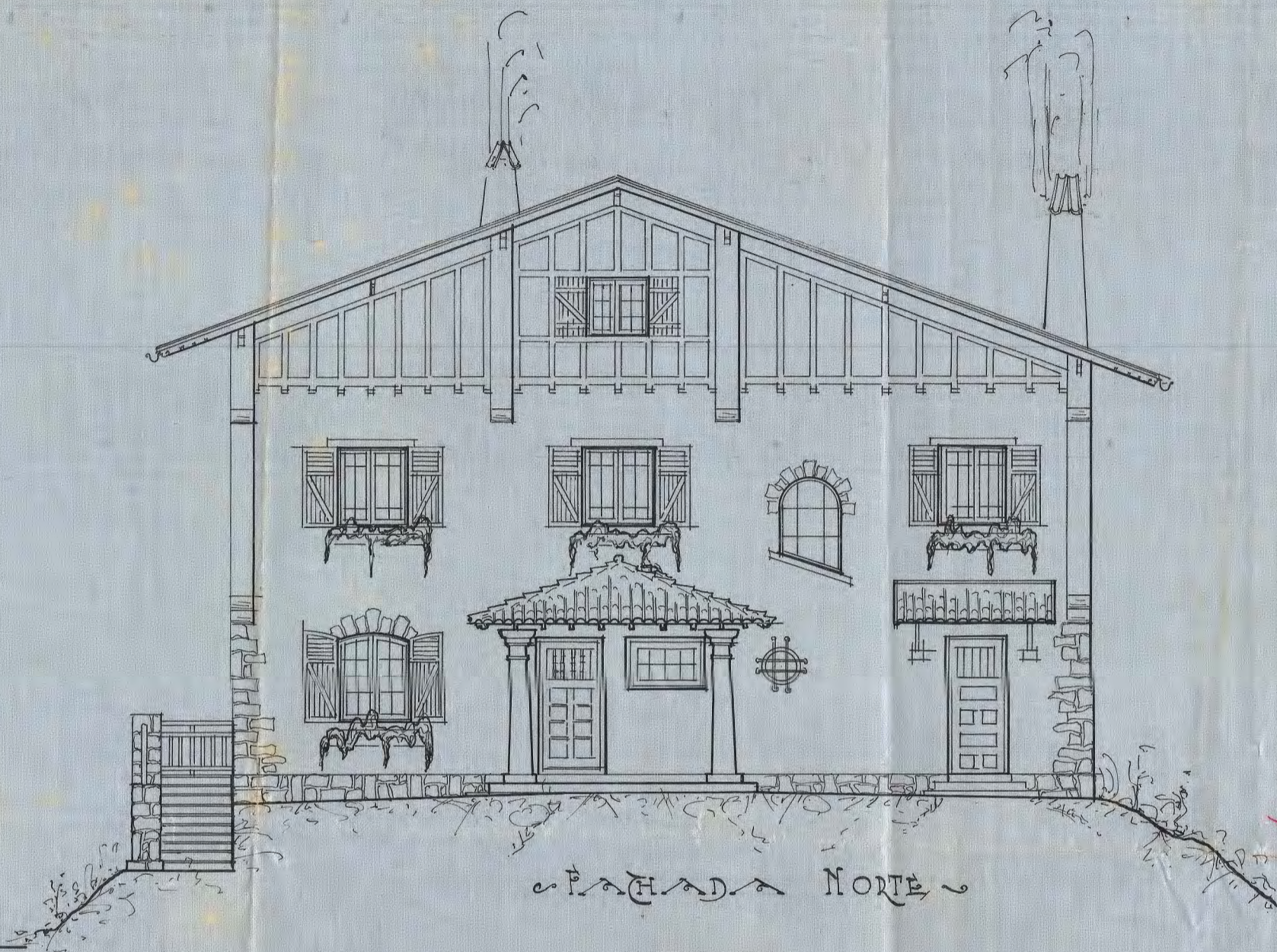

~ FACHADA NORTE ~



~ FACHADA ORIENTE ~



~ FACHADA OCCIDENTAL ~

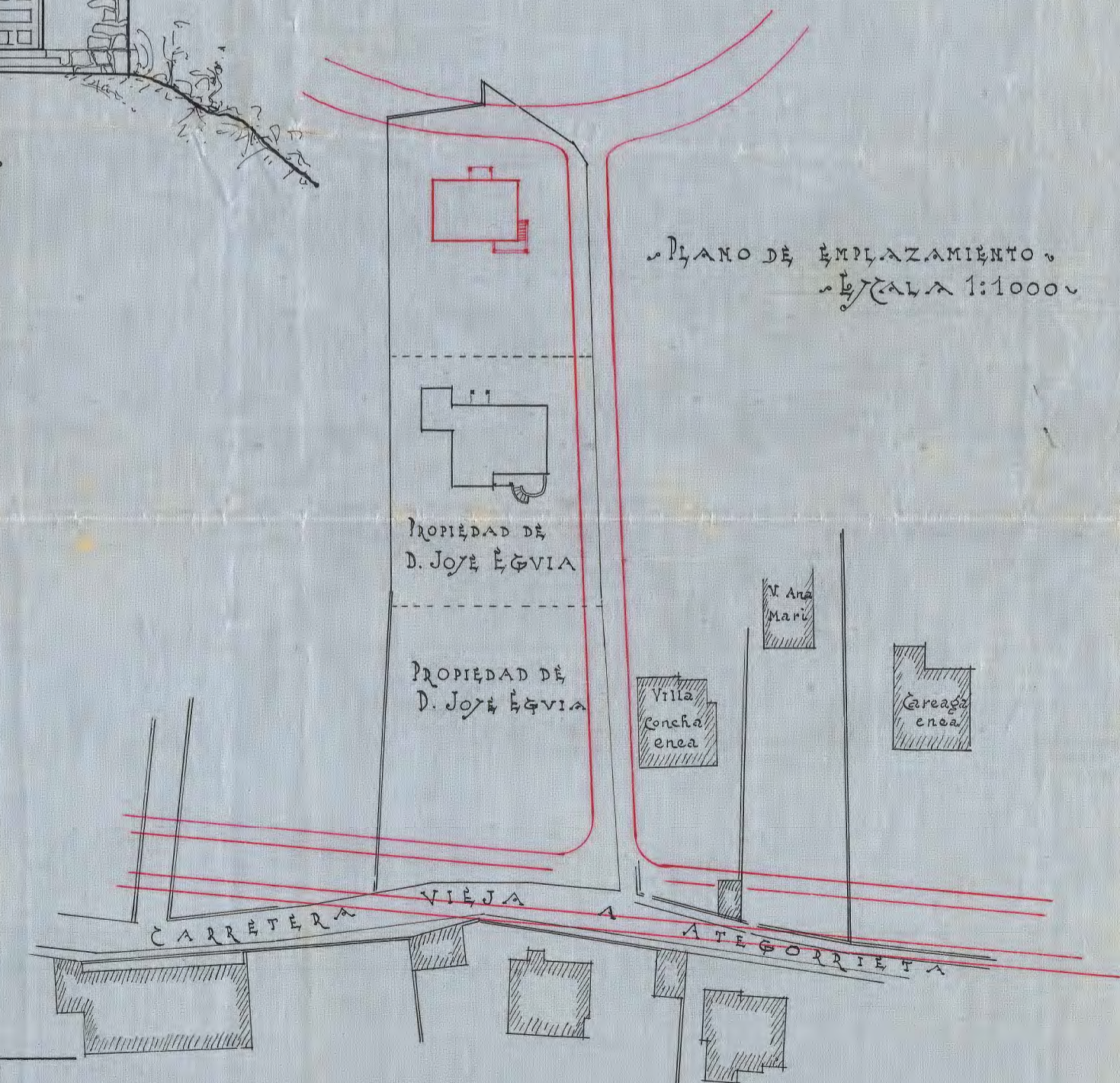

~ PLANO DE EMPLAZAMIENTO ~  
 ESCALA 1:1000 ~

~ SAN SEBASTIAN 25 DE JUNIO 1930 ~  
*José María Aguirre*