

PROYECTO PARA LA CONSTRUCCIÓN DE DOS CASAS EN EL CRUCE DE LAS CALLES MIRACRUZ Y RONDA
 — PARA EL S.^o D.^o IGNACIO ELIZONDO —

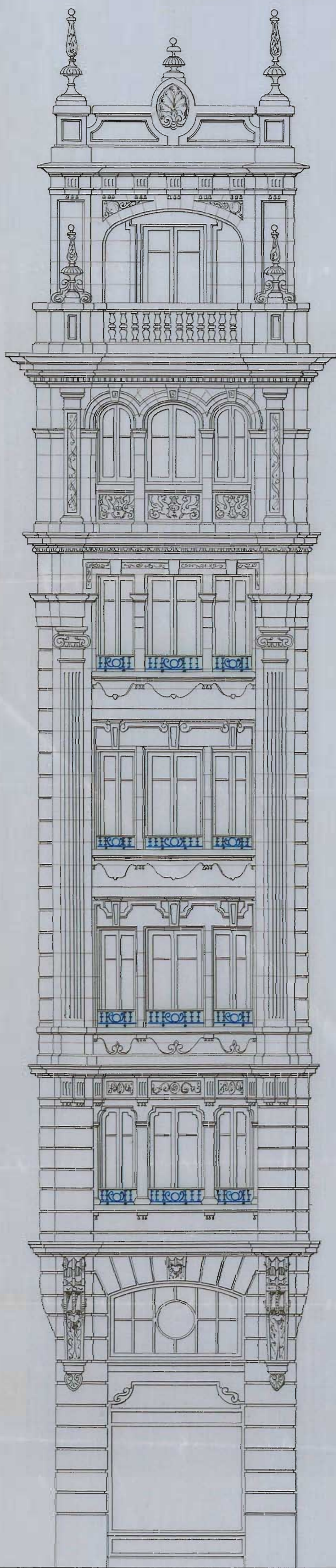

MIRADOR - CHAPLÁN



FACHADA A LA CALLE RONDA

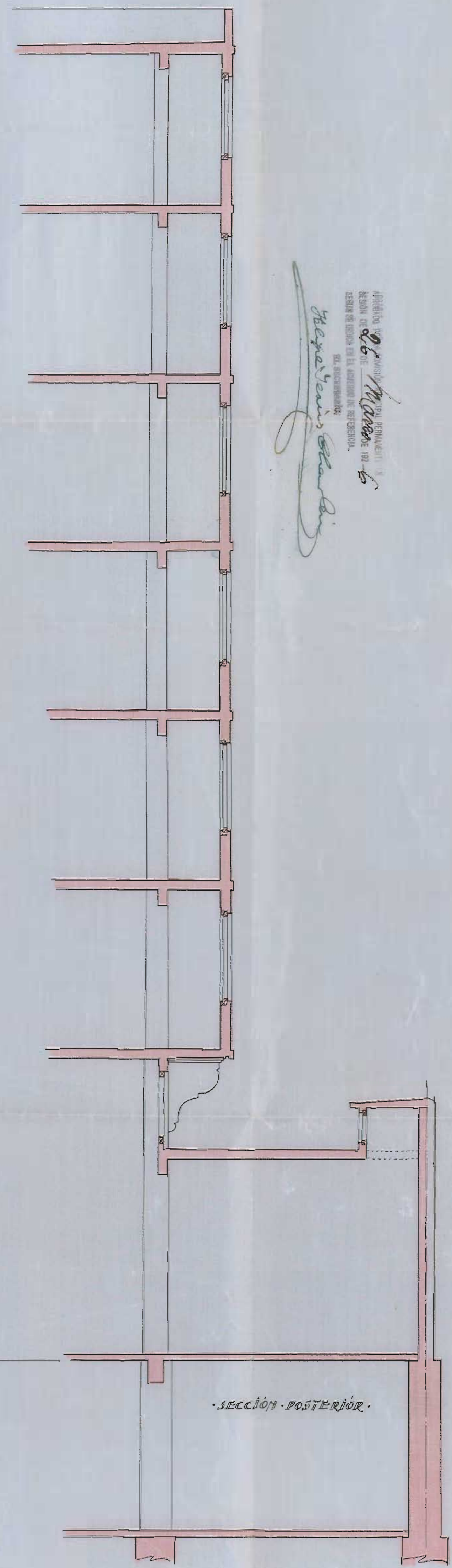

SECCIÓN POSTERIOR

EL PROPIETARIO
Ignacio Elizondo

Escala 1:50
 SAN SEBASTIÁN - 10 DE MARZO DE 1926
Fernando Aguirre

Recebo de pago de honorarios
 de 2000 pesetas
 en concepto de honorarios de arquitecto
 por el presente proyecto
Ignacio Elizondo