

# PROYECTO DE ELEVACION DE LA CASA N° 39 DE LA CALLE DE PRIM.

PROPIETARIO. D. JOSE CLOBISTONDO.  
SAN SEBASTIAN, SEPTIEMBRE, 1928

DEL PROPIETARIO

M. C. Linares  
Arq.<sup>to</sup>

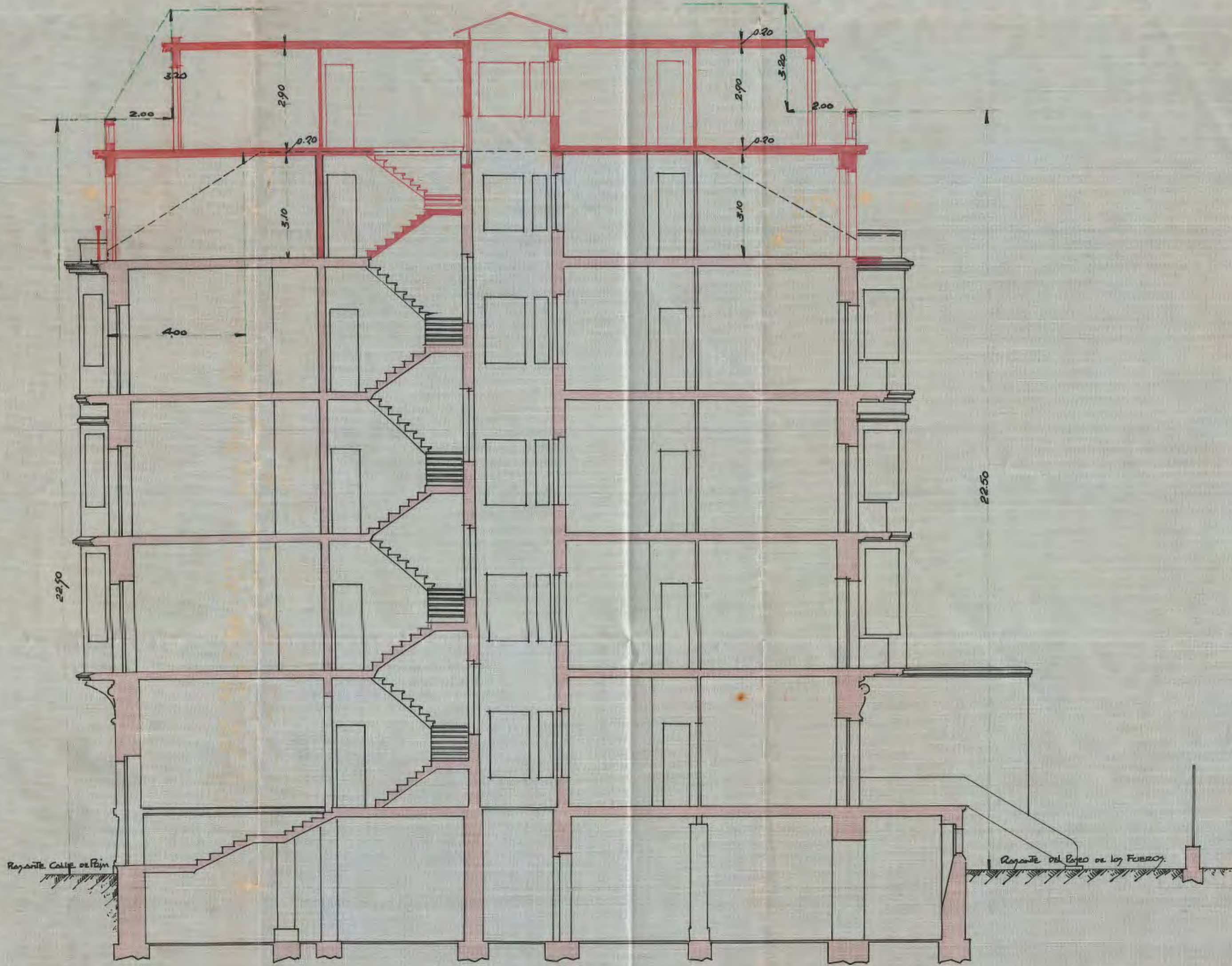

SECCION AB1

Escala 1:100