

Cuerpo de Ingenieros del Ejército.
 Direccion Subinspeccion de las provincias Vascongadas y Navarra.
 Comandancia de S^{ta} Sebastian.
 Castillo de la Mota.

PLANO

de una parte del castillo de la Mota y proyecto para
 la construccion de un cobertizo para el material de
 artilleria.

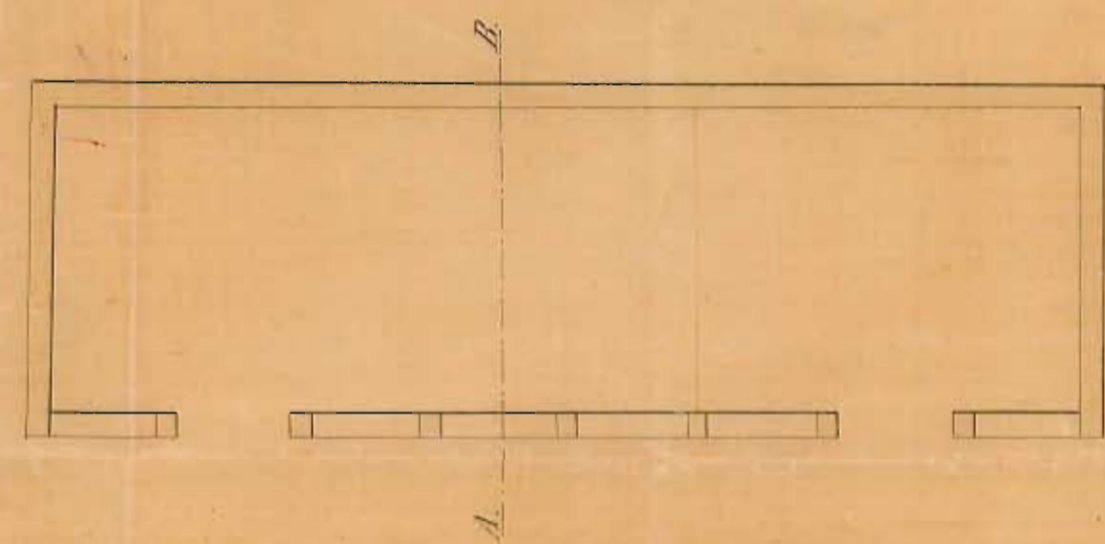
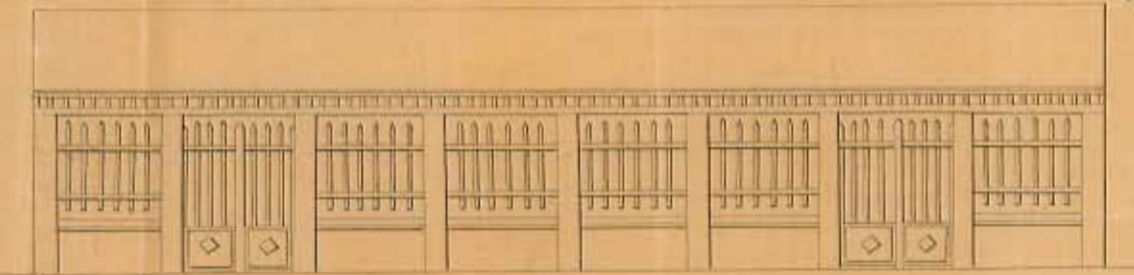

ESPLICACION.

1. Bateria de Barrocas.
2. Cuerpo de guardia a prueba en dicha bateria.
3. Repuesto de polvora id. en id.
4. 4. Caminos.
5. 5. Almacenes de artilleria e ingenieros.
6. Situacion del cobertizo que se proyecta.
7. Macho del castillo.
8. Platan de artilleria.

031

Escala del plano de situacion 1:200.
 Id. de la planta y elevacion 1:200.
 Id. del corte o perfil 1:100

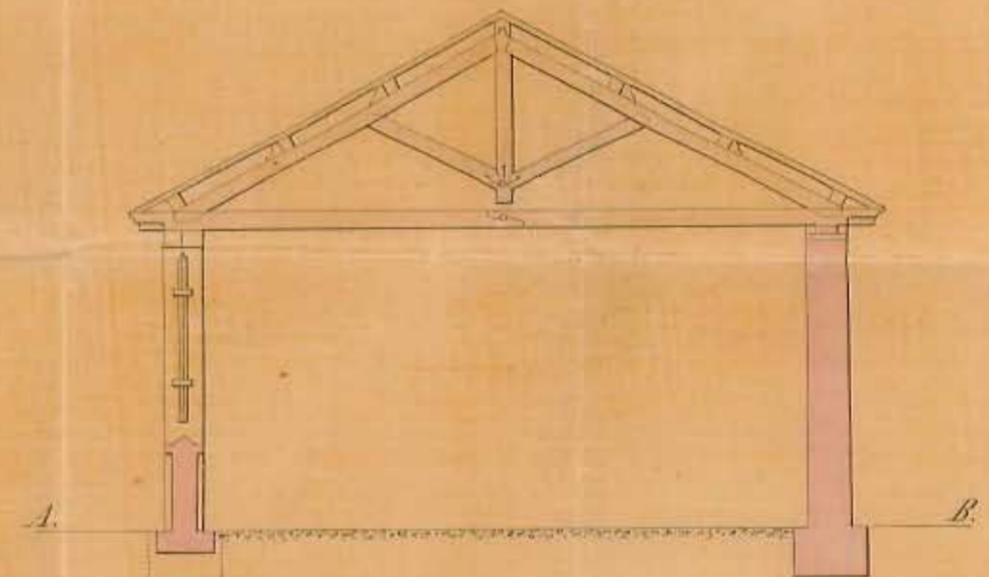

San Sebastian 30 de Mayo de 1871.

El Comandante.

Manrico Bulla