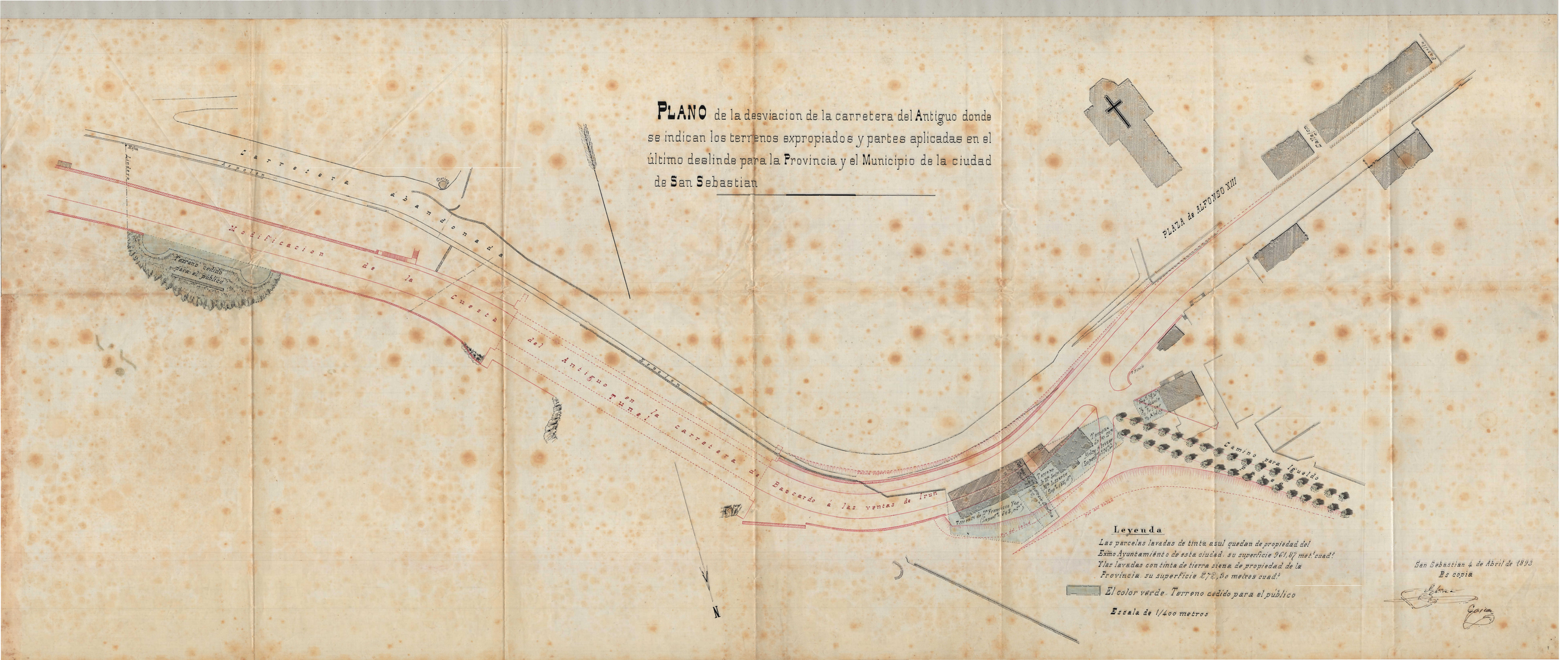
PLANO de la desviacion de la carretera del Antiguo donde se indican los terrenos expropiados y partes aplicadas en el último deslinde para la Provincia y el Municipio de la ciudad de San Sebastian
Carretera abandonada
Modificacion de la Cuesta del Antiguo en la carretera de Baccardo á las ventas de Irun
Terreno cedido para el público
Espolon
Lindero
PLAZA de ALFONSO XIII
Camino para Igueldo
Paseo
Terreno de Dª Francisca Vda. (Superfª 605,00 m²)
Terreno de Dª Sebastiana Mª Lizarza (Superfª 125,00 m²)
Terreno de Dª Francisca Vda. (Superfª 605,00 m²)
N
Leyenda
Las parcelas lavadas de tinta azul quedan de propiedad del Exmo Ayuntamiento de esta ciudad. su superficie 961,87 metˢ cuadˢ
Y las lavadas con tinta de tierra siena de propiedad de la Provincia. su superficie 272,30 metros cuadˢ
El color verde. Terreno cedido para el público
Escala de 1/400 metros
San Sebastian 4 de Abril de 1893
Es copia