

PROYECTO DE CASA DE CAMPO
PARA LA SRA. CONSTRUCCION
LUIS OLIVARETTI

INGENIERO EN ARQUITECTURA
Luis Olivaretti
1928

PLANO DE
EMPLAZAMIENTO

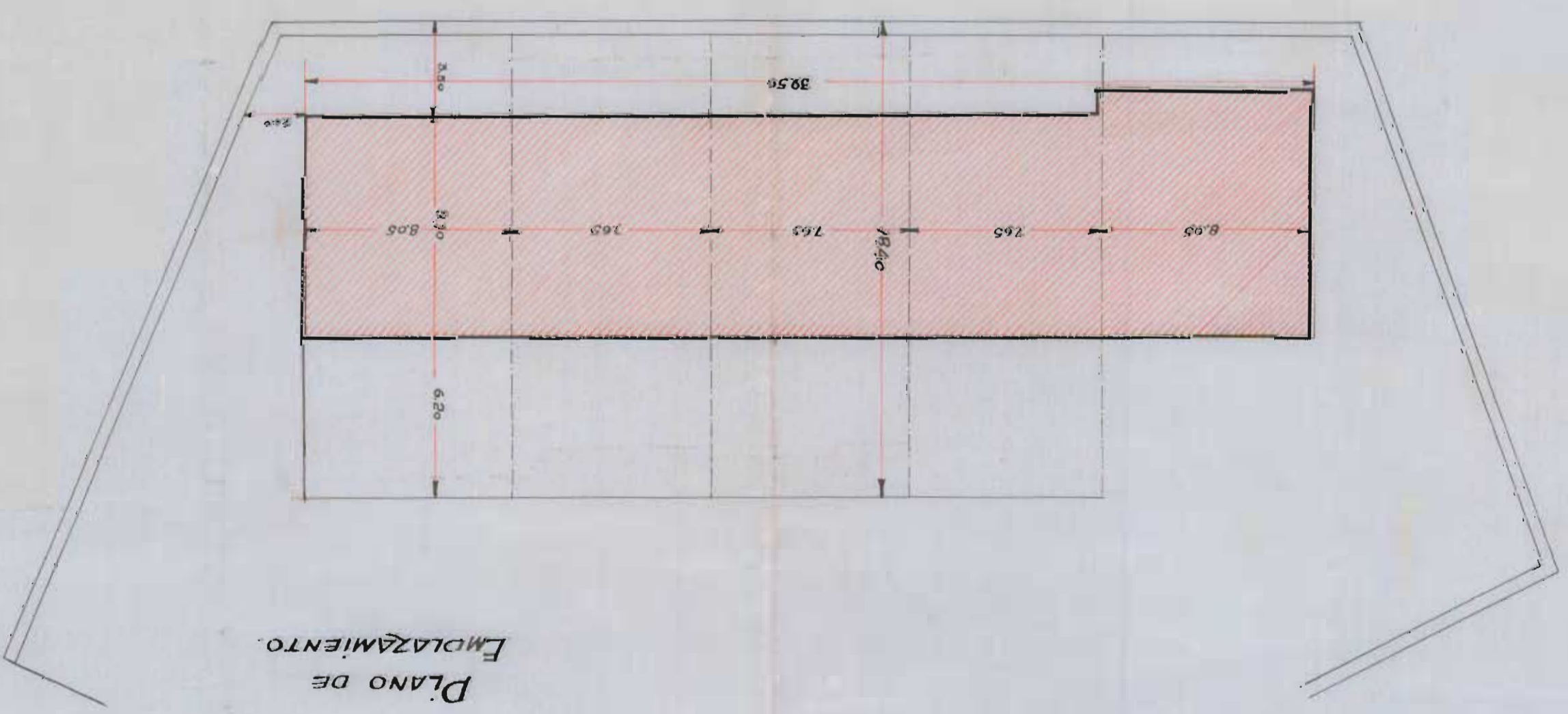

Escala 1:500

CARRERA DE AYTE.

@EEYON

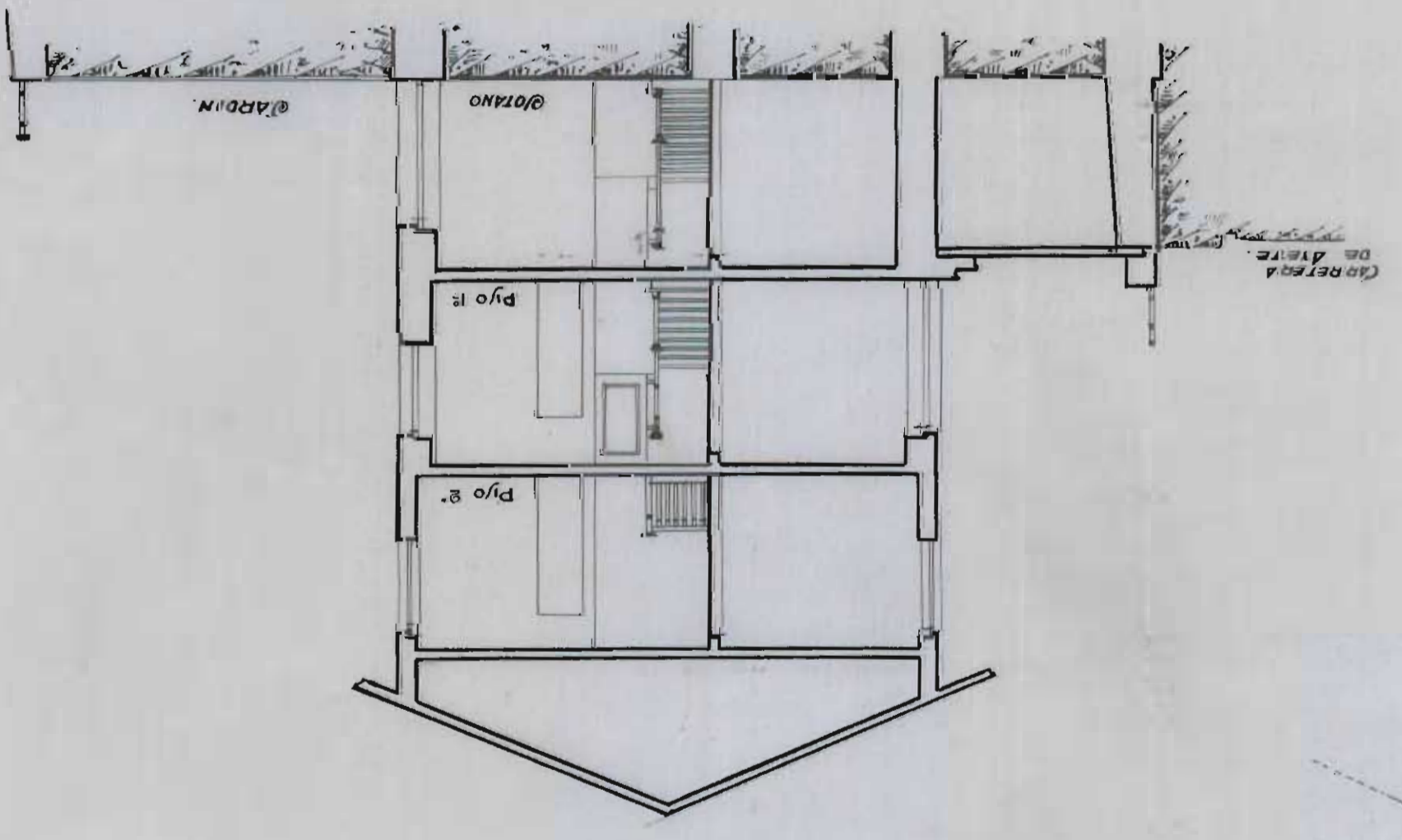

PLANTA

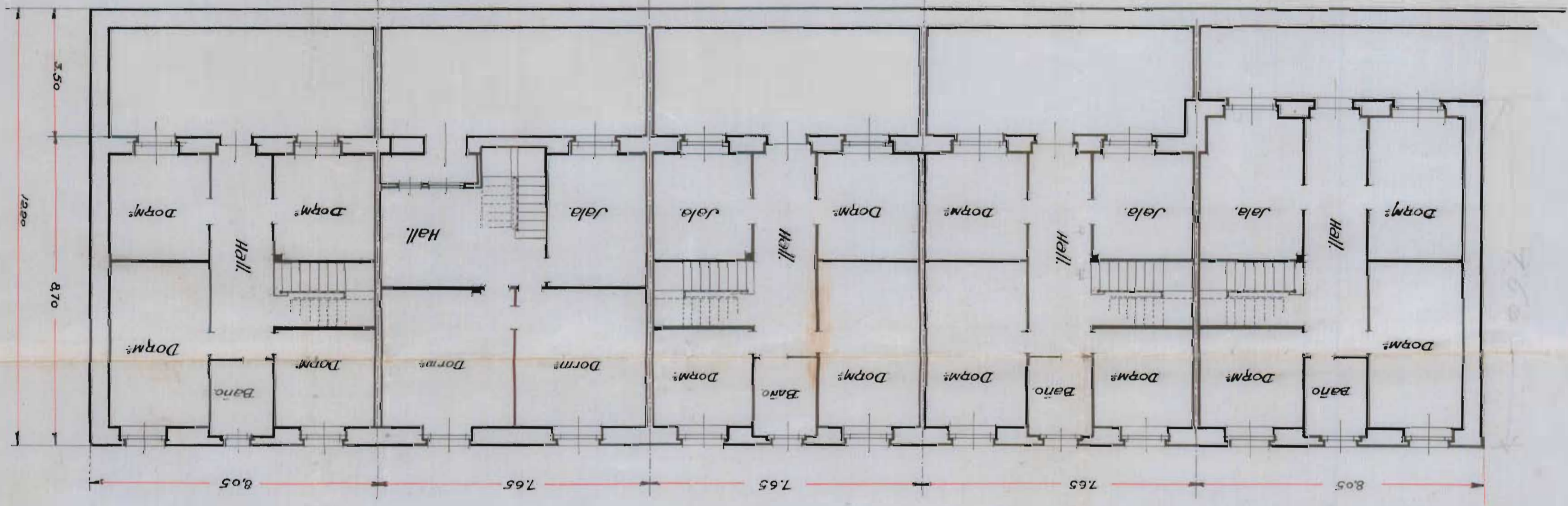

FACHADAS A LA
CARRERA

Escala 1:100

OF. ARQUITECTO ENERO A-1928

Luis Olivaretti

