

PROYECTO DE CASA QUE DON JOSE GURMENDI
TRATA CONSTRUIR EN MIRA-CONCHA
ESCALA 1:100

APROBADO POR LA ALCALDIA
SAN SEBASTIAN DE FEBRERO DE 1920
EL SR. D. FELIPE TENIS CHARLON

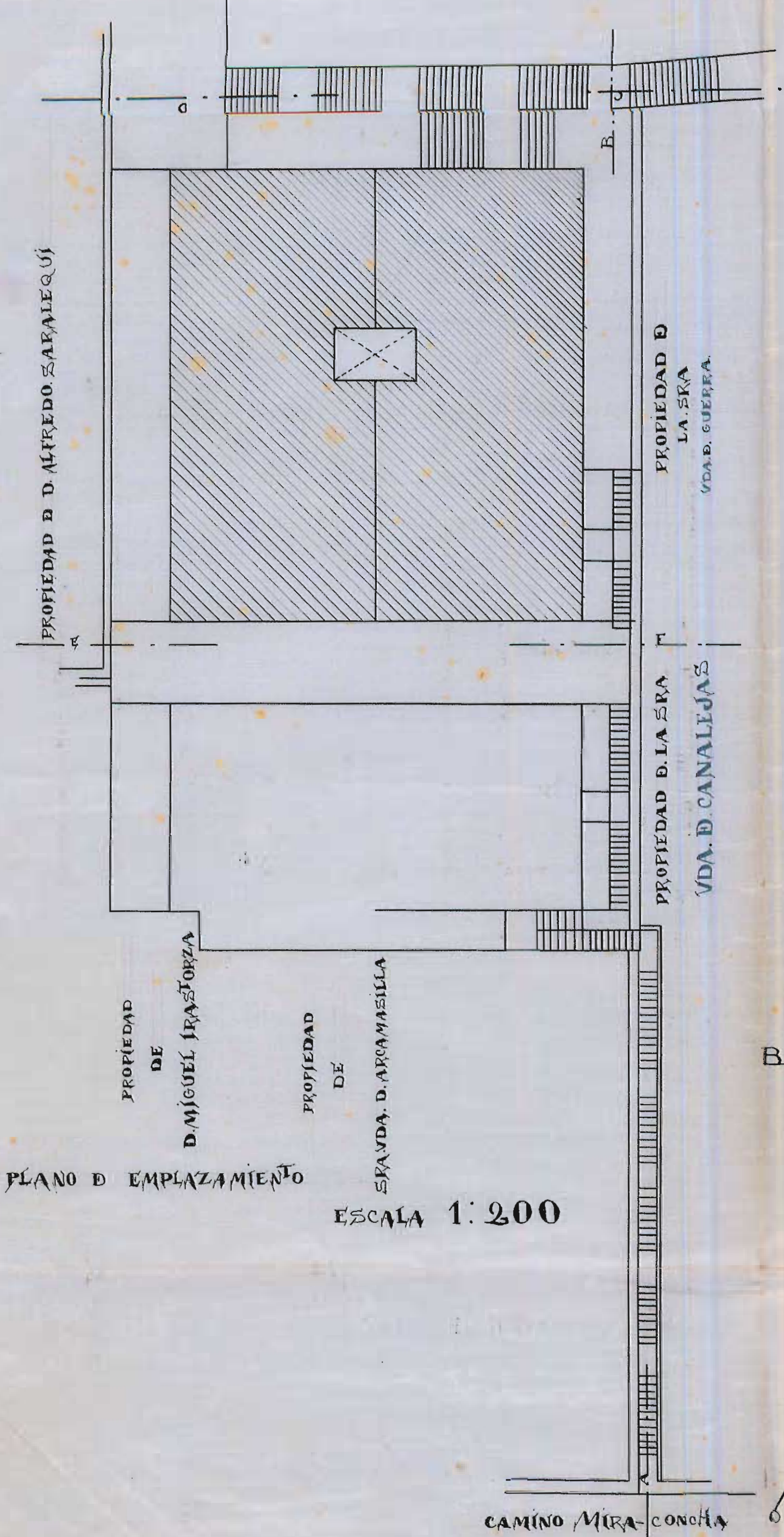

PLANO D EMPLAZAMIENTO
ESCALA 1:200

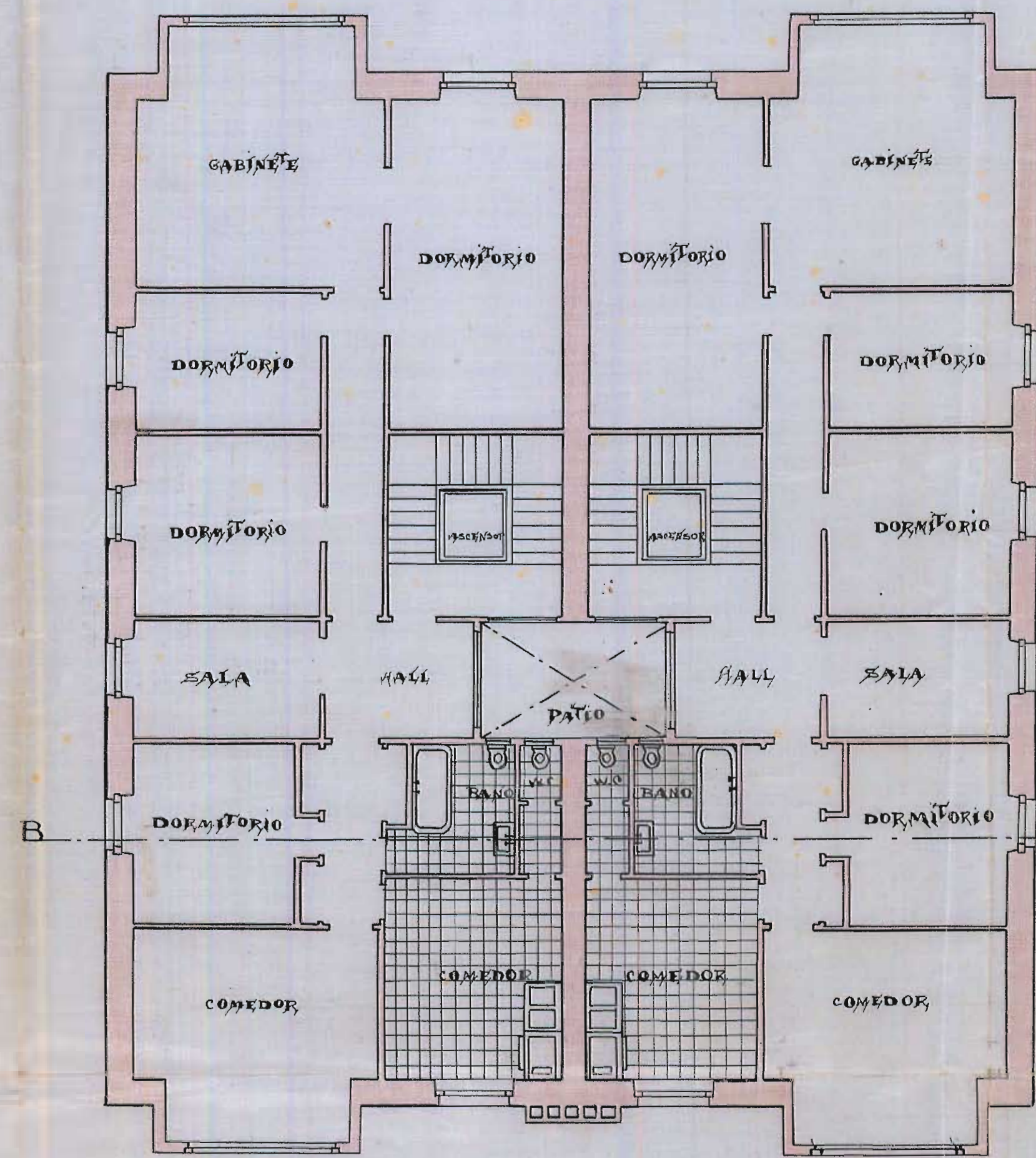

PLANO D LOS PISOS

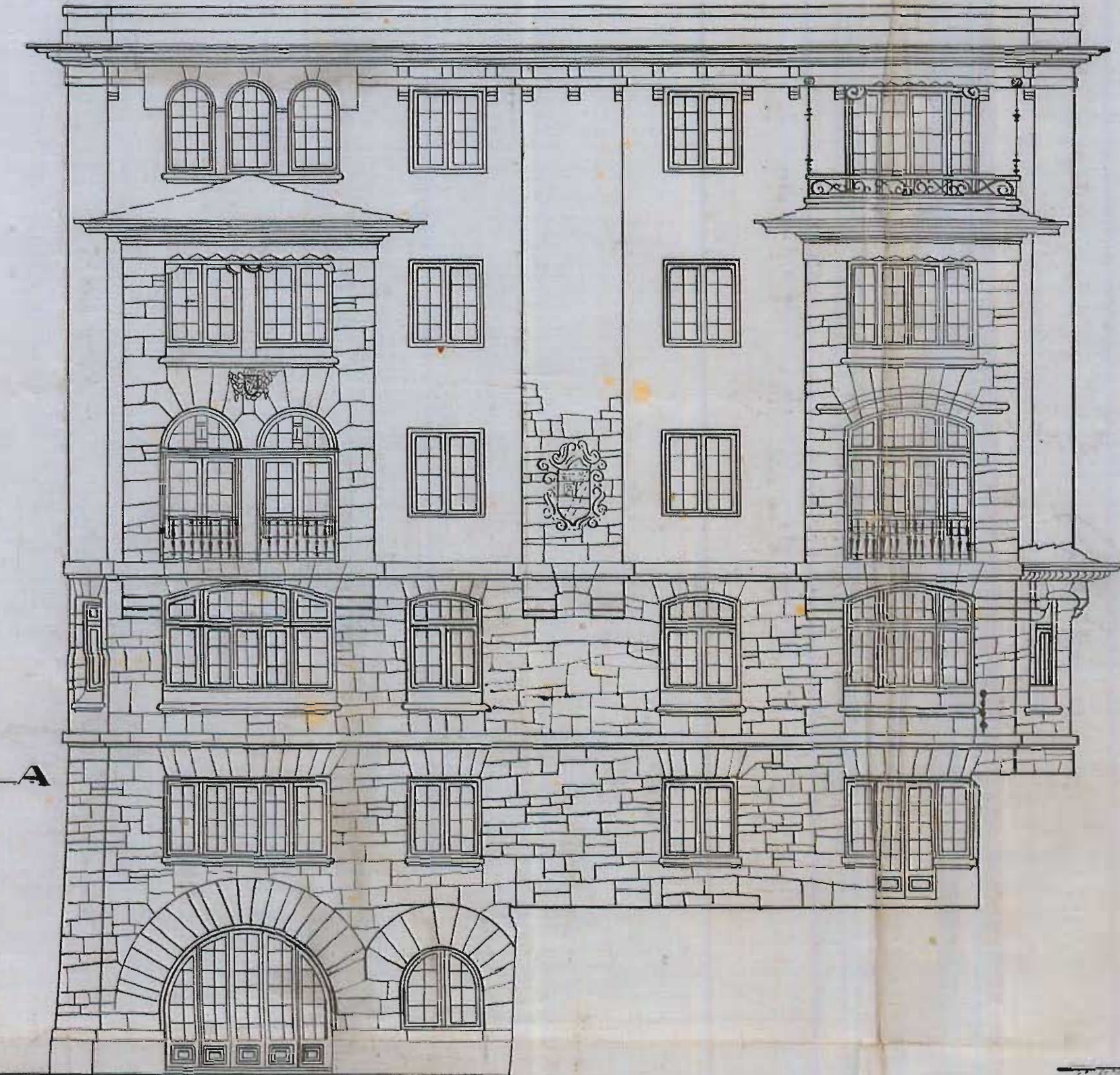

FACHADA PRINCIPAL AL SUR

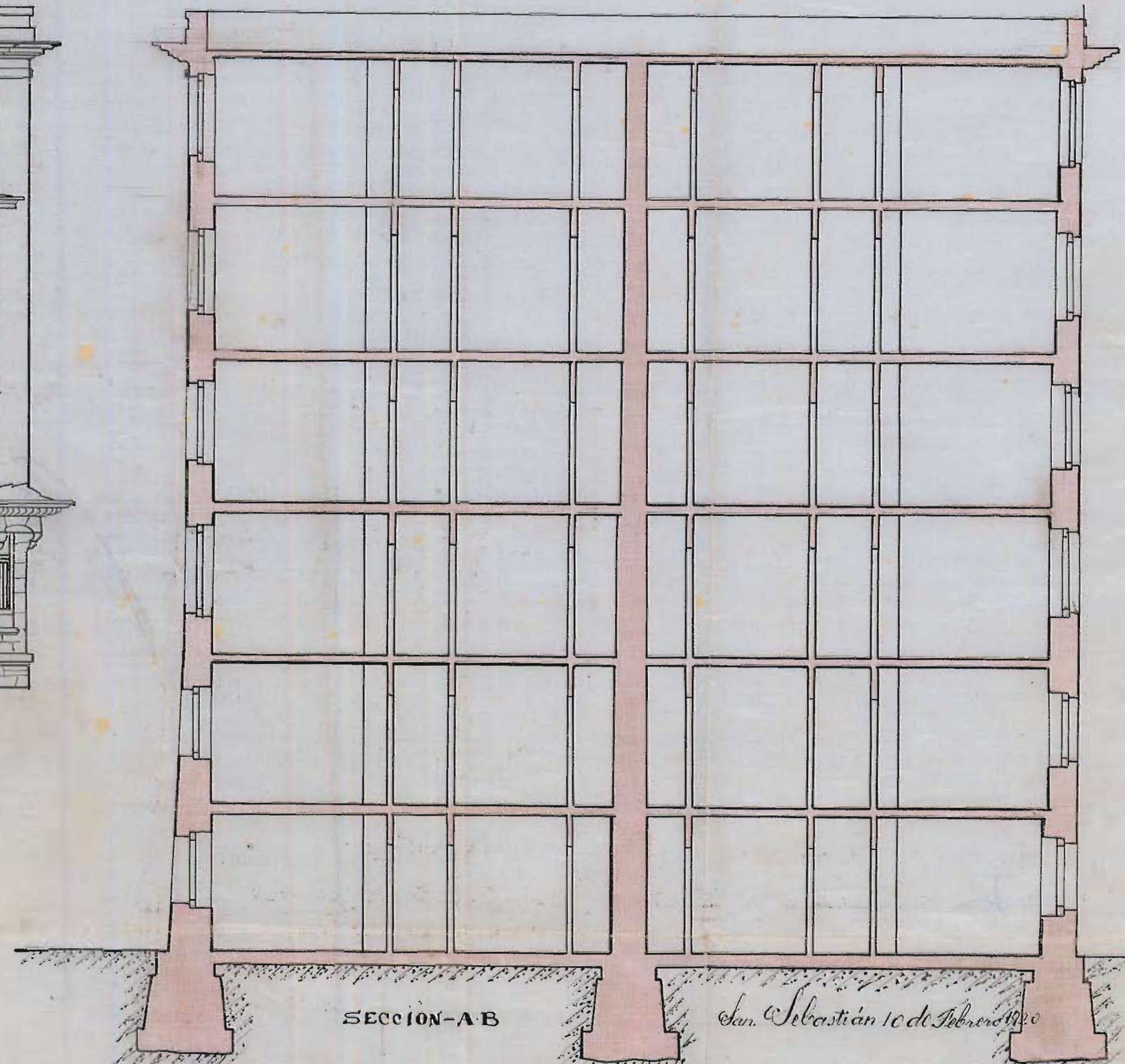

SECCION-A B

San Sebastian 10 de Febrero 1920

Manuel Latorre