

PROYECTO POR LA ALCALDIA
D. SEÑOR STAN 4 DE CUERO DE 1911
EL SR. D.
Felipe Jesús Charlen

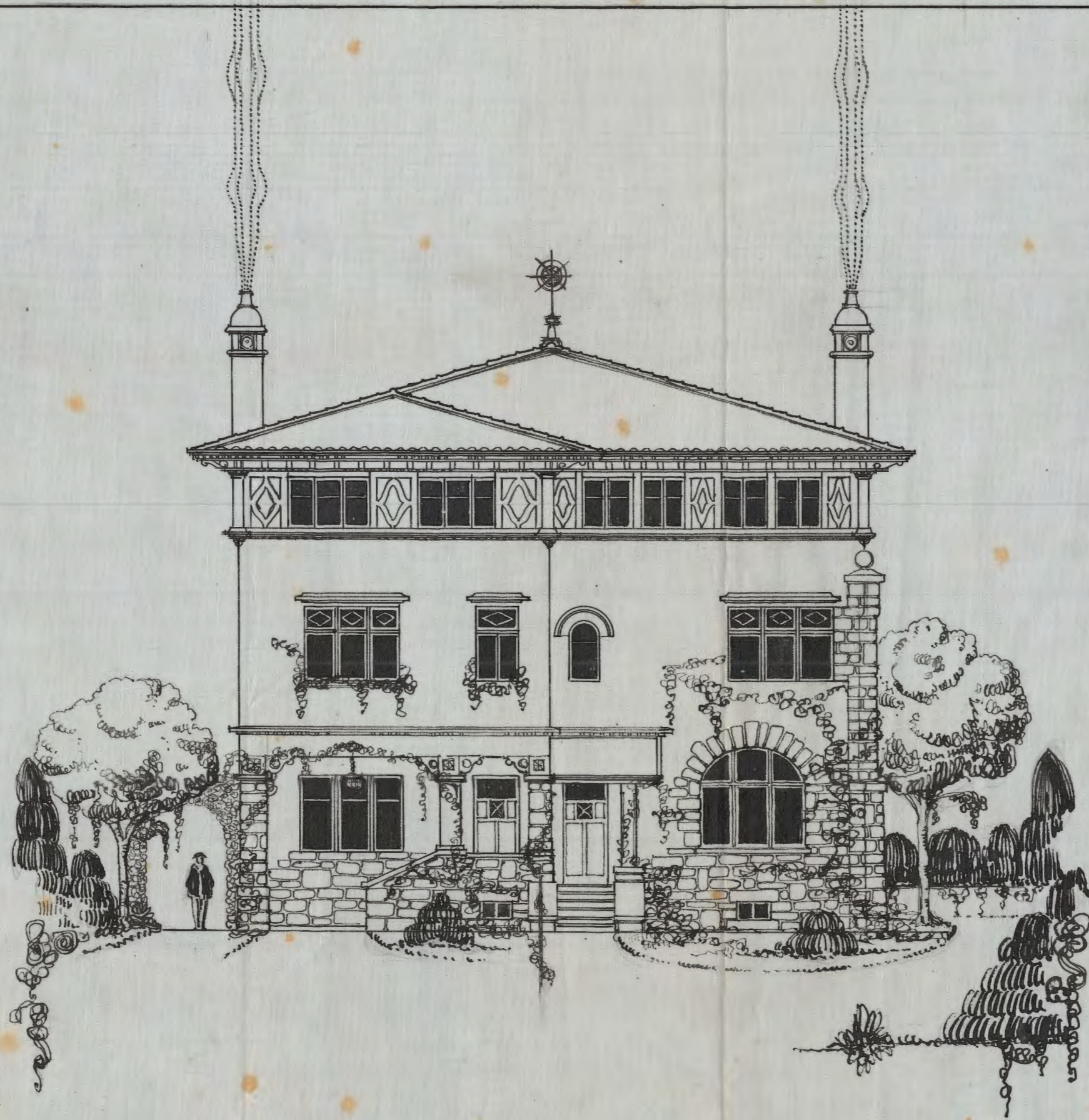

FACHADA LATERAL IZQ^a



FACHADA PRAL.

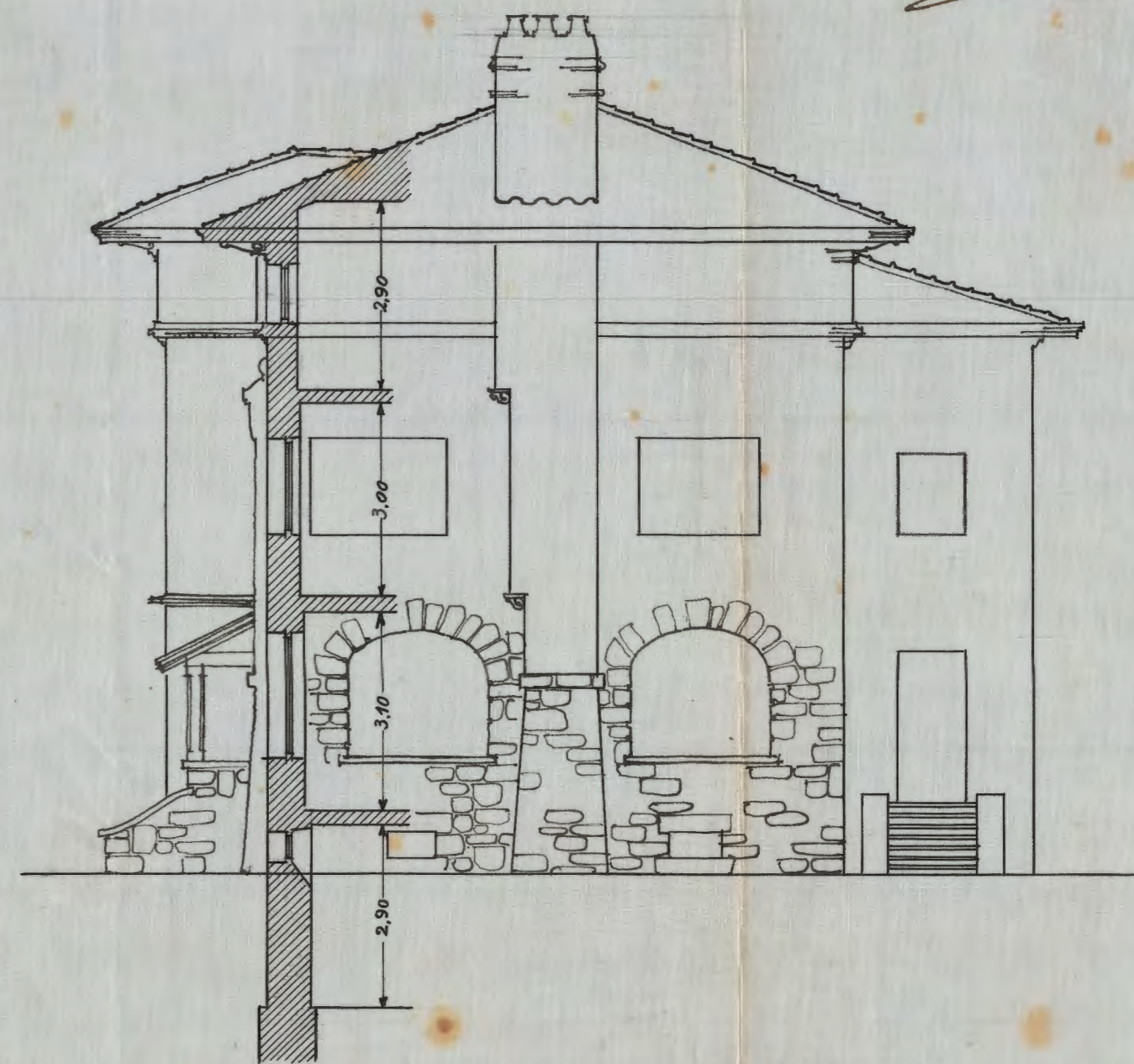

FACHADA LATERAL DERECHA

C. Amador
Arq.

ESCALA 1:100