

APROBADO POR LA ALCALDIA  
 SAN SEBASTIAN, 9 DE Enero DE 1920  
 EL SR.  
*Felipe Terán Charleau*

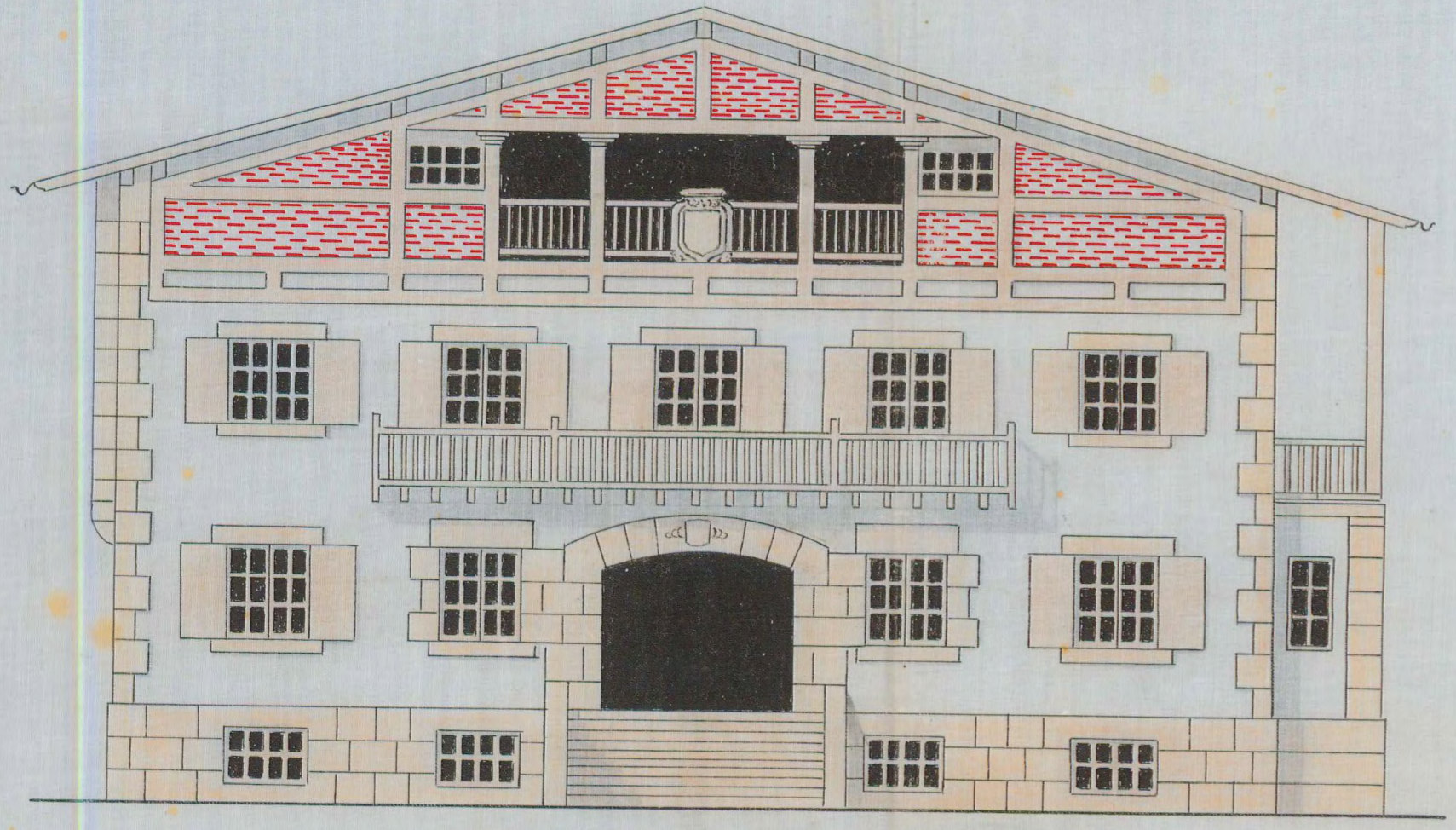

FACHADA PRINCIPAL

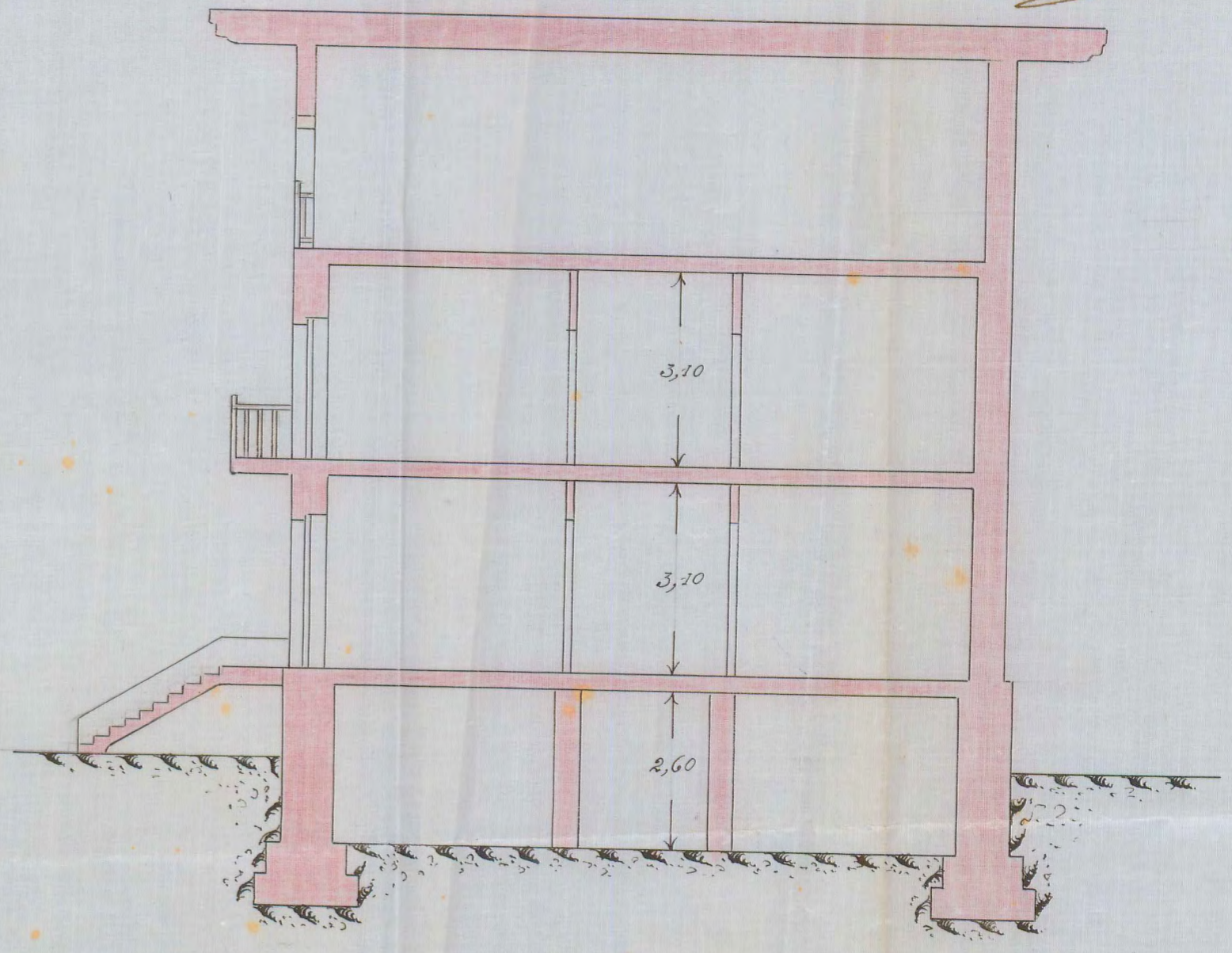

SECCION

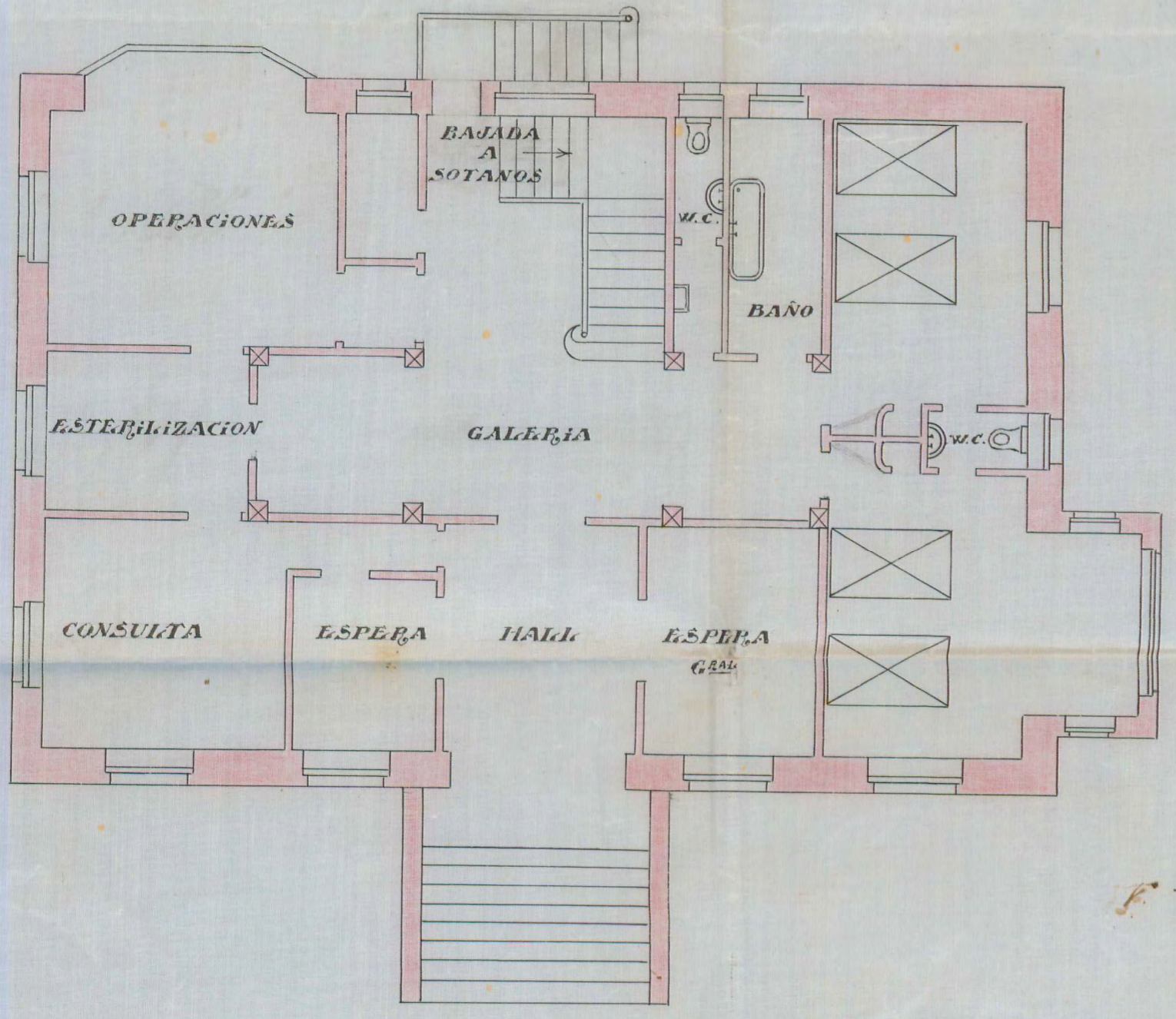

PLANTA DEL PISO

ESCALA 1:100

**PROYECTO DE CLINICA  
 PARA EL DOCTOR EGAÑA**

SAN SEBASTIAN ENERO 1920

EL PROPIETARIO

EL ARQUITECTO

*Juan M. de*

*Juan M. de*