

PROYECTO

DE UNA CASA EN EL SOLAR DE LA CALLE S^{ta} FRANCISCO
Y TRUERA (BARRIO GROS)

—Escala 1:100—

Propietario S^r D^o ASCENSIO IMAZ

San Sebastián 20 de Abril 1920.

El Propietario
P. O. de mi S^r Padre
Pablo Imaiz

En virtud de
Luis Linde
Arq^{to}.

APROBADO POR LA ALCALDIA
SAN SEBASTIAN, 15 DE Mayo DE 1920
EL SRIC.

Felipe Jesús Chacón



Fachada de la Calle S^{ta} Francisco.

Fachada de la Calle Truera.

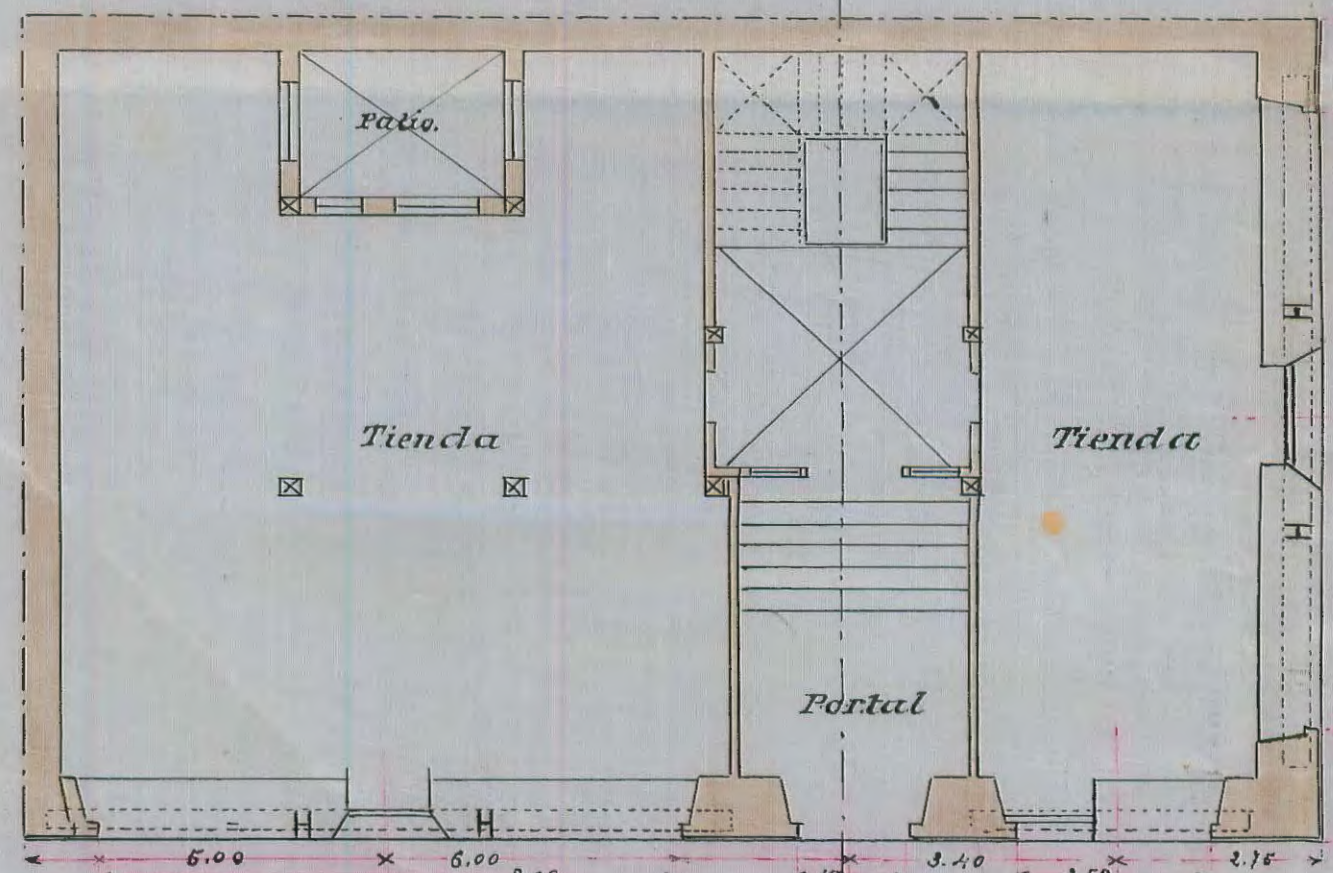

Planta Baja.

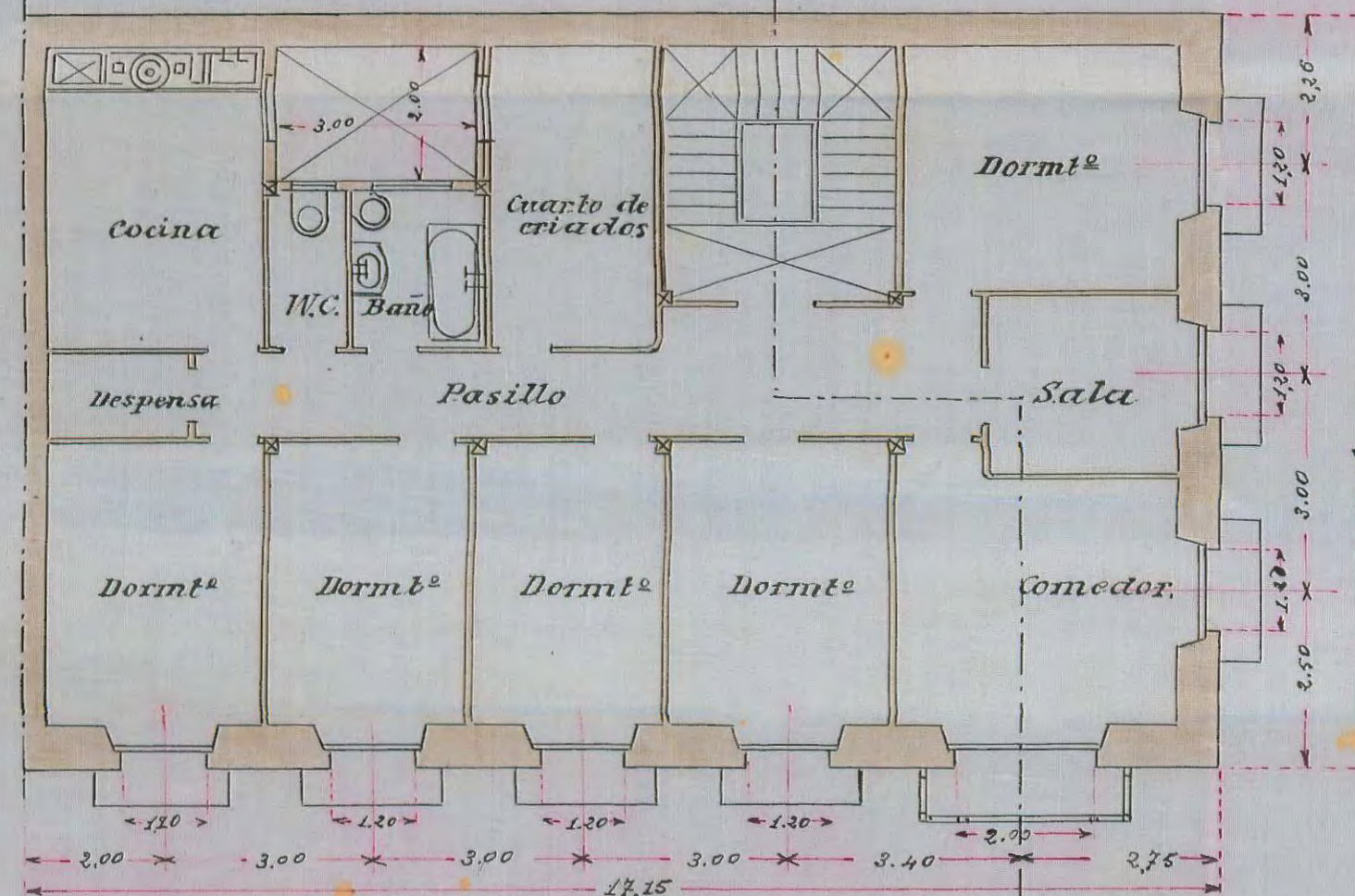

Planta de los Pisos.

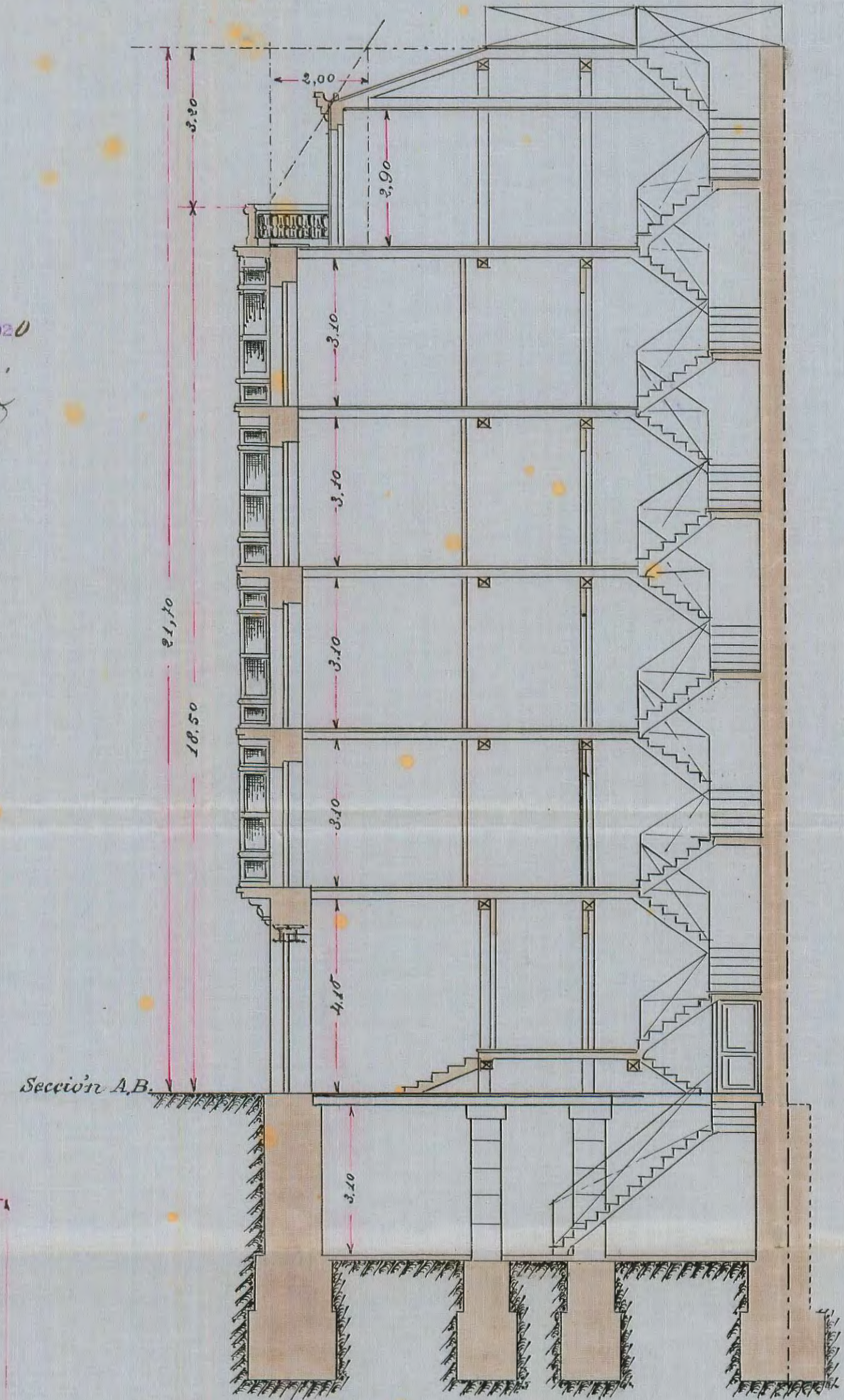

Sección A-B.

