

PROYECTO

ESCALA DE 1:100

Aprobado por la Alcaldía.
San Sebastián 15 de Noviembre de 1911.
El Sr.
Monreal

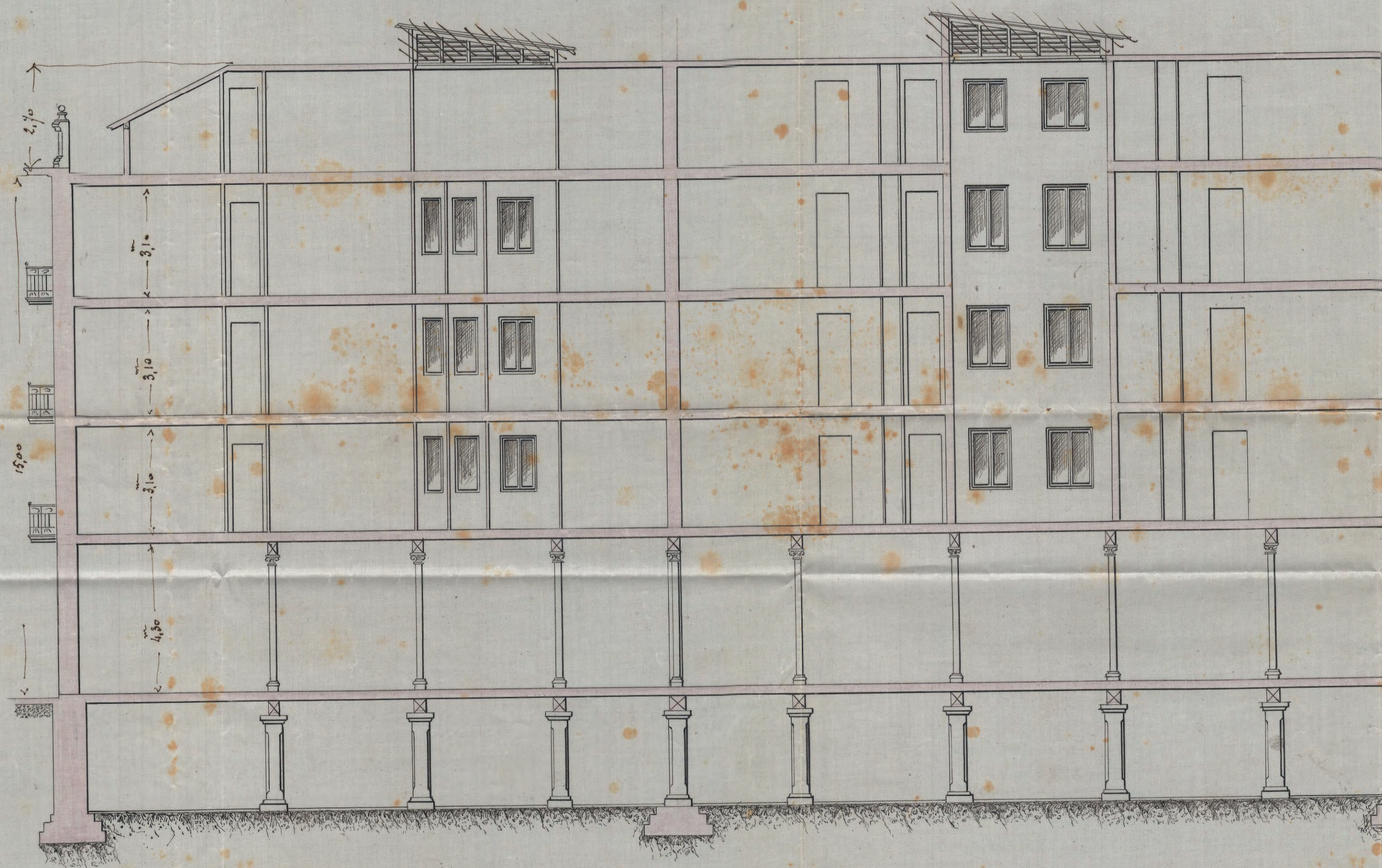

EL PROPIETARIO

Manuel Adis...

SECCION POR A B

1.º 18
Juan Alday

EL ARQUITECTO

J. Cuernavaca