

POSEMOS EL MEJOR Y MÁS ECONOMICO SURTIDO

EN

Máquinas de escribir de ocasión

Fijense en los precios que á continuación anotamos:

Oliver,	escribora visible	100 Ptas
Keinstone,		175 >
Yost,	oculta, modelo 4	150 >
Yost,	4.	175 >
Smith-Premier,	4.	200 >
Densmore,	tecla retroceso	200 >
Remington,	7, cinta bicolor	260 >
Granville,	visible	225 >
Hammond,	10, tecla retroceso	300 >
Empire,	carro grande	250 >
Empire,	penúltimo modelo	300 >
Empire,	último modelo, tabulador, cambio de cinta automático y tecla retroceso.	375 >
Royal,	seminueva (reconstruida)	375 >
Underwood,		500 >

Cintas estiradas de una sola cara para toda clase de máquinas; no llenan los tipos y sacan muy buenas copias.

N. y M. ESTIVILL, Agentes depositarios de la "Royal"

VERGARA, 8, Relojería. Teléfono 769.

Taller de reparaciones en toda clase de máquinas de escribir y venta de accesorios para las mismas.

Pradera, Urroz y Comp. - Ingenieros
Máquinas útiles, tornos, taladros, limadoras.
SAN SEBASTIAN.-Reina Regente, núm. 3



UN RESFRIADO MAL CUIDADO es una puerta abierta á todas las ENFERMEDADES de la GARGANTA, de los BRONQUIOS y de los PULMONES

¡NO DESCUIDE V. JAMAS UN CONSTIPADO! PUEDE V. CURARLO en pocos dias, radicalmente y a poco coste con el empleo de las

PASTILLAS VALDA
ANTISÉPTICAS
Pero, sobre todo, no emplee V. sino las VERDADERAS PASTILLAS VALDA las que se venden solo

En CAJAS de Ptas. 4.50 con el nombre VALDA en la tapa y nunca de otra manera

AGENTES GENERALES: VICENTE FERRER Y C^o, BARCELONA.

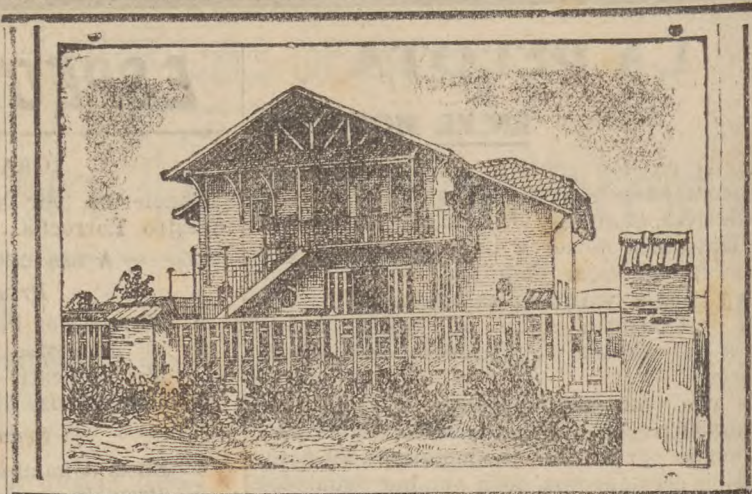

Consta de planta baja con un espacioso hall, comedor, cocina, dos retretes inodoros y un dormitorio, con salidas al jardín y huerta. Piso principal con acceso por el jardín, por la huerta y por el interior de la planta baja, compuesto de sala, tres grandes dormitorios, espacioso cuarto de baño y otro retrete inodoro y un camarote en el que además de los servicios propios de estos departamentos se hallan situados los depósitos de agua fría y caliente que surte á todo el chalet. Dispone gratuitamente de 500 litros diarios de agua absolutamente exenta de bacterias. Se encuentra en Jauregieta, á cinco minutos de peatón de la estación de Erandio, tocante á una hermosa carretera; un minuto de la iglesia y á veinte minutos de Bilbao, con diez trenes diarios. Residencia propiamente veraniega, á quince minutos del mar. Se remitirá un billete con su número correspondiente, combinado con los de la Lotería de 20 de Enero de 1914 al que remita á S. de Orive, Logroño, seis pesetas, en sobre monedero ó letra de G. M. ó Giro Postal, para recibir, en su cambio, el billete supradicho y en frascos de Licor Polo y Agua Colonia Orive. No hay necesidad de certificar las letras, pues nadie más que S. de Orive puede cobrarlas. El envío de los frascos será franco de embalaje y portes hasta la estación del ferrocarril más próxima del cliente, el cual ha de indicar claramente la estación al tiempo de formular el pedido. Se recomienda no enviar sellos de correos, si no es en carta certificada.—S. de Orive.

Léase "Novedades"

Fotografía del chalet que S. de Orive

:: regala á sus clientes ::

MAQUINAS DE ESCRIBIR

Importadas directamente de los Estados Unidos de América

NUEVA TARIFA DE PRECIOS PARA 1913

IMPORTANTE.—Como nuestro negocio se extiende á toda clase de máquinas, no tenemos interés alguno en recomendar á nuestra clientela una más que otra; sin embargo, la experiencia adquirida con el tiempo que llevamos en el negocio, nos autoriza para indicar, á los que tengan á bien de consultarnos, cuál es la máquina mejor adaptable á la clase de trabajo que quiera emplearse. He aquí las que ofrecemos á nuestros clientes!

UNDERWOOD 5, último modelo garantizado.	} Pesetas 75
Remington 10, " " "	
Smith premier 10, " " "	
Yost 15, " " "	
Royal 5, " " "	
EMPIRE 2, " " "	} " 500
	} " 550

Exposición y venta de máquinas de todos sistemas.

CASA INURRIETA Guetaria, 5 y San Marcial, 22 — Teléfono 317. — SAN SEBASTIAN —

Grandes talleres para reparaciones con mecánicos especialistas.

Accesorios de todas clases de las primeras marcas.

La casa mejor surtida, la más barata y la más importante en su ramo.

Servicio de la Compañía Transatlántica de Barcelona

LINEA DE BUENOS AIRES.—El día 4 de Abril saldrá de Barcelona, el 5 de Málaga, el 7 de Cádiz, el vapor "INFANTA ISABEL DE BORBON" directamente para Santa Cruz de Tenerife, Montevideo y Buenos Aires.

LINEA DE NUEVA YORK, CUBA Y MEJICO (Servicio del Mediterráneo).—El día 25 de Marzo saldrá de Barcelona, el 26 de Valencia, el 28 de Málaga y el 30 de Cádiz, el vapor "BUENOS AIRES" directamente para Nueva York, Habana, Veracruz y Puerto Méjico.

LINEA DE CUBA Y MEJICO (Servicio del Norte de España).—El día 16 de Marzo saldrá de Bilbao, el 19 de Santander y el 21 de Coruña, el vapor "REINA MARIA CRISTINA" directamente para Habana, Veracruz y Tampico. Admite pasaje y carga para Costafirme y Pacífico, con transbordo en Habana, el vapor de la línea de Venezuela-Colombia.

Para este servicio rigen rebajas especiales para pasajes de ida y vuelta y también precios convencionales para camarotes de lujo.

LINEA DE VENEZUELA-COLOMBIA.—El día 10 de Marzo saldrá de Barcelona, el 11 de Valencia, el 13 de Málaga y el 15 de Cádiz, el vapor "MONTSERRAT" directamente para Las Palmas, Santa Cruz de Tenerife, Santa Cruz de la Palma, Puerto Rico, Puerto Plata (facultativo), Habana, Puerto Limón y Colón, de donde salen los vapores el 12 de cada mes para Sabanita, Curacao, Puerto Cabello y la Guayra, etc. Se admiten pasaje y carga para Veracruz y Tampico, con transbordo en Habana. Combina por el ferrocarril de Panamá con las Compañías de Navegación del Pacífico, para cuyos puertos admite pasaje y carga con billetes y conocimientos directos. También carga para Marabibo y Coro con transbordo en Curacao y para Cumaná, Carupano y Trinidad, con transbordo en Puerto Cabello.

LINEA DE FILIPINAS.—El día 22 de Marzo saldrá de Liverpool y el día 2 de Abril de Barcelona, habiendo hecho las escalas intermedias, el vapor "C. DE EIZAGUIRRE" directamente para Port Said, Suez, Colombo, Singapur, Ho-Ilo y Manila, sirviendo por transbordo los puertos de la Costa Oriental de África, de la India, Java, Sumatra, China, Japón y Australia.

LINEA DE FERNANDO-POO.—El 2 de Abril saldrá de Barcelona, el vapor "C. DE CADIZ" con escalas en Valencia y Alicante, el 7 de Cádiz, directamente para Tánger, Casablanca, Mazagán, Las Palmas, Santa Cruz de Tenerife, Santa Cruz de la Palma, demás escalas intermedias y Fernando Póo. Regreso de Fernando Póo el 5, haciendo las escalas de Canarias y de la Península indicadas en el viaje de ida.

Estos vapores admiten carga en las condiciones más favorables y pasajeros á quienes la Compañía dá alojamiento muy cómodo y trato esmerado, como ha acreditado en su dilatado servicio. Rebajas á familias. Precios convencionales por camarotes de lujo. Rebaja por pasaje de ida y vuelta. También se admite carga y se expiden pasajes para todos los puertos del mundo, servidos por líneas regulares. La empresa puede asegurar las mercancías que se embarquen en sus buques.

Para informes dirigirse á las Agencias de la Compañía.

AVISOS IMPORTANTES. REBAJAS EN LOS FLETES DE EXPORTACION.—La Compañía hace rebajas de 30 por 100 en los fletes de determinados artículos, de acuerdo con las vigentes disposiciones para el servicio de comunicaciones marítimas.

SERVICIOS COMERCIALES.—La sección que de estos servicios tiene establecida la Compañía, se encarga de trabajar en Ultramar los muestrarios que le sean entregados y de la colocación de los artículos cuya venta, en un ensayo, deseen hacer los exportadores.

Agencia en San Sebastián: Viuda de Carlos Callesivo.—Embeltrán.—número 12. Escritorio.

MUSICA, PIANOS, ARMONIUMS

Instrumentos para bandas y orquestas.—Pianolas AEOLIUM y rollos.—Gramófonos y discos.—Inmenso surtido y últimas novedades

Depósito exclusivo de los célebres y renombrados PIANOS ORTIZ & CUSSO, los cuales han obtenido las más altas recompensas: Exposición de Milán (1906) Gran Premio. Exposición de Zaragoza (1908) Gran Premio. Exposición de Bruselas (1910) Eors Concours.—Pianos GAVEAU, PLEYEL, GORS & KALLMAN.—Pianos sólidos y económicos.—Ventas á plazos.—Afinaciones y reparaciones.—Pianos nuevos de alquiler á precios reducidos.—Armoniums, mediodonos para iglesias, capillas y comunidades.—Instrumentos y accesorios de todas clases.

Casa ERVITI Editorial de música
28.-San Martín 28.- (Frente á la iglesia del Buen Pastor).—Teléfono, 325.-San Sebastián.

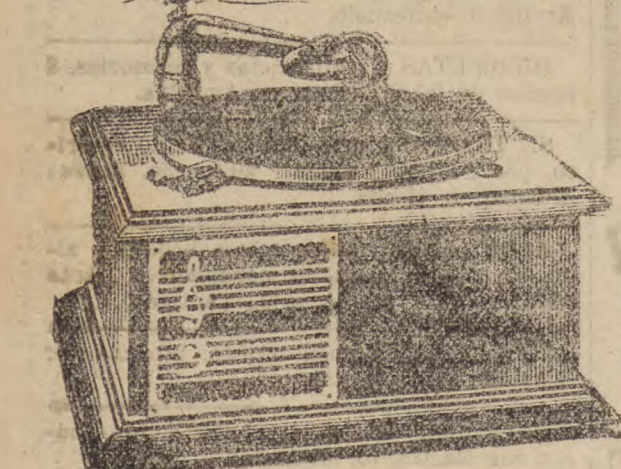

Para monturas modernas y elegantes de

LENTES Y GAFAS VAYA USTED A LA

OPTICA DE G. GERBER. HERNANI, 6.

Casa especial para la ejecución rápida y exactísima de las recetas de oculista. Se garantiza la exactitud del trabajo y la calidad del material servido. Se hacen composturas.

Gemelos para teatro, sport, campo y marina para todas las vistas.

GEMELOS PRISMATICOS desde 100 pesetas.

CONSULTORIO MEDICO QUIRURGICO

— DE —

Federico Muguruza y Recí

Especialista en enfermedades de mujeres y niños. Horas de consulta de tres á seis de la tarde los domingos. Prfm, 30, 2.º izqda.

Calefacciones de todos sistemas

BARANDIARAN Y ALLENDE, INGENIEROS, EASO, 4.

Ascensores "Stigler"

BARANDIARAN Y ALLENDE, INGENIEROS, EASO, 4.

LA UNION Y EL FENIX ESPANOL

Compañía de Seguros Reunidos 48 años de existencia

Capital social: 12.000.000 de Ptas. efectivas

COMPLETAMENTE DESEMBOLSADO

Agencias en todas las provincias de España, Francia y Portugal.

Seguros sobre la vida. Seguros contra incendios.

SUBDIRECTORES EN GUIPUZCOA:

Stes. SAGASTI e HIJO, Garibay 10, 1.º M. LAPAZARAN y MAESO, Garibay, 11, 3.º

AGENCIA: Sra. Viuda de Feliciano Echeverría, Plaza Lasala, 1.