

**Artritis**  
**Dolores**  
**Reumatismo**  
**Gota**  
**Turbaciones de la Circulación**

**CURACION RADICAL**  
POR EL  
**Depurativo Richelet**

**PURIFICADOR** de la SANGRE  
**REGENERADOR**

**EN VENTA:**  
**Todas las Farmacias y Droguerías.**

Depositerio general para toda España:  
**Don Francisco LOYARTE**  
San Ignacio Loyola, 9 - SAN SEBASTIAN  
Laboratorio L. RICHELET, a SEDAN (Francia).

**Fotografía del chalet que S. de Orive**

regala á sus clientes

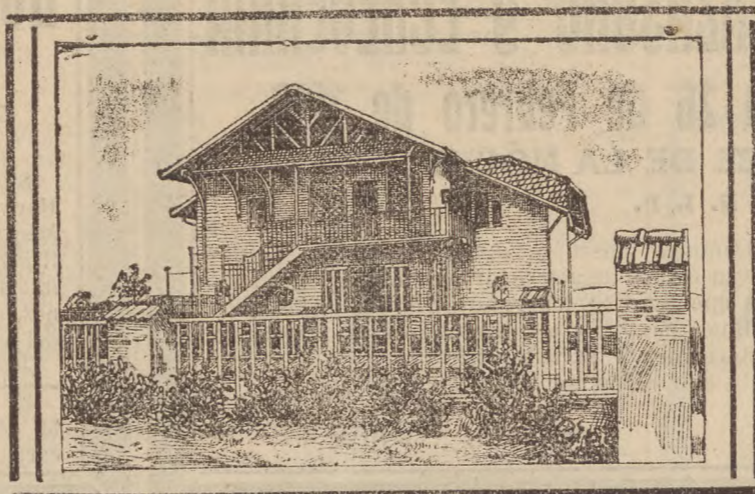

Consta de planta baja con un espacioso hall, comedor, cocina, dos retretes inodoros y un dormitorio, con salidas al jardín y huerta. Piso principal con acceso por el jardín, por la huerta y por el interior de la planta baja, compuesto de sala, tres grandes dormitorios, espacioso cuarto de baño y otro retrete inodoro y un camarote en el que además de los servicios propios de estos departamentos se hallan situados los depósitos de agua fría y caliente que surte á todo el chalet. Dispone gratuitamente de 500 litros diarios de agua absolutamente exenta de bacterias. Se encuentra en Jauregieta, á cinco minutos de peatón de la estación de Erandía, tocante á una hermosa carretera, á un minuto de la iglesia y á veinte minutos de Bilbao, con diez trenes diarios. Residencia propiamente veraniega, á quince minutos del mar. Se remitirá un billete con su número correspondiente, combinado con los de la Lotería de 20 de Enero de 1914 al que remita á S. de Orive, Logroño, seis pesetas, en sobre monedero ó letra de G. M. ó Giro Postal, para recibir, en su cambio, el billete supradicho y en frascos de Licor Polo y Agua Colonia Orive. No hay necesidad de certificar las letras, pues nadie más que S. de Orive puede cobrarlas. El envío de los frascos será franco de embalaje y portes hasta la estación del ferrocarril más próxima del cliente, el cual ha de indicar claramente la estación al tiempo de formular el pedido. Se recomienda no envíen sellos de correos, si no es en carta certificada.—S. de Orive.

**No salga V. de Casa**  
en tiempo de FRIO y HUMEDAD  
SIN PONERSE EN LA BOCA UNA

**PASTILLA VALDA**  
ANTISEPTICA  
PERO TENGA SOBRE TODO GRAN CUIDADO  
de no emplear más que las  
**PASTILLAS VALDA LEGITIMAS**  
que son ÚNICAMENTE las que se venden en CAJAS  
con el nombre VALDA en la tapa

Cartas de visita desde 2 pesetas el 100

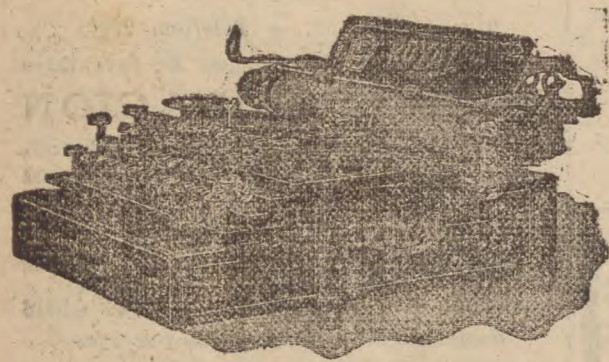

**MAQUINAS DE ESCRIBIR**

ULTIMOS MODELOS

Importadas directamente de los Estados Unidos de América

**TARIFA DE PRECIOS PARA 1913**

**IMPORTANTE.**—Como nuestro negocio se extiende á toda clase de máquinas, no tenemos interés alguno en recomendar á nuestra clientela una más que otra; sin embargo, la experiencia adquirida con el tiempo que llevamos en el negocio, nos autoriza para indicar, á los que tengan á bien de consultarnos, cuál es la máquina mejor adaptable á la clase de trabajo que quiera emplearse. He aquí las que ofrecemos á nuestros clientes:

<b>UNDERWOOD 5.</b>	Bicolor, retroceso, cinta automática, alineador de papel, tabulador modelo 1913	<b>800 pesetas</b>
<b>REMINGTON 10.</b>	Bicolor, retroceso, cinta automática, alineador de papel, tabulador decimal, modelo 1913.	<b>800</b>
<b>YOST 15.</b>	Sin cinta, retroceso, salto automático de mayúsculas, tabulador decimal, modelo 1913.	<b>800</b>
<b>SMITH PREMIER 10.</b>	Cinta automática, retroceso, tabulador decimal, bicolor, modelo 1913	<b>800</b>
<b>ROYAL 5.</b>	Bicolor, retroceso, tabulador, alineador de papel, modelo 1913.	<b>500</b>

Las máquinas se entregan con cubierta y accesorios y una garantía de cinco años. Se dejan á prueba para mayor garantía del comprador.

Para más detalles dirigirse directamente á la

**CASA INURRIETA** Guetaria, 5 y San Marcial, 22  
— Teléfono 317. — SAN SEBASTIAN —

**Servicio de la Compañía Transatlántica de Barcelona**

**LINEA DE BUENOS AIRES.**—El día 3 de Marzo saldrá de Barcelona, el 5 de Málaga, el 7 de Cádiz, el vapor "LEON XIII" directamente para Santa Cruz de Tenerife, Montevideo y Buenos Aires.

**LINEA DE NUEVA YORK, CUBA Y MEJICO.** (Servicio del Mediterráneo).—El día 25 de Febrero saldrá de Barcelona, el 26 de Valencia, el 28 de Málaga y el 30 de Cádiz, el vapor "ANTONIO LOPEZ" directamente para Nueva York, Habana, Veracruz y Puerto Méjico.

**LINEA DE CUBA Y MEJICO.** (Servicio del Norte de España).—El día 16 de Febrero saldrá de Bilbao, el 19 de Santander y el 21 de Coruña, el vapor "ALFONSO XIII" directamente para Habana, Veracruz y Tampico. Admite pasaje y carga para Costaferme y Pacífico, con transbordo en Habana, el vapor de la línea de Venezuela-Colombia.

Para este servicio rigen rebajas especiales en pasajes de ida y vuelta y también precios convencionales para camarotes de lujo.

**LINEA DE VENEZUELA-COLOMBIA.**—El día 10 de Febrero saldrá de Barcelona, el 11 de Valencia, el 13 de Málaga y el 15 de Cádiz, el vapor "MONTEVIDEO" directamente para Las Palmas, Santa Cruz de Tenerife, Santa Cruz de la Palma, Puerto Rico, Puerto Plata (facultativo), Habana, Puerto Limón y Colón, de donde salen los vapores el 12 de cada mes para Sabanailla, Curacao, Puerto Cabello y la Guayra, etc. Se admiten pasaje y carga para Veracruz y Tampico, con transbordo en Habana. Combina por el ferrocarril de Panamá con las Compañías de Navegación del Pacífico, para cuyos puertos admite pasaje y carga con billetes y conocimientos directos. También carga para Maracaibo y Coro con transbordo en Curacao y para Cumaná, Carupano y Trinidad, con transbordo en Puerto Cabello.

**LINEA DE FILIPINAS.**—El día 22 de Febrero saldrá de Liverpool y el día 5 de Marzo de Barcelona, habiendo hecho las escalas intermedias, el vapor "ALICANTE" directamente para Port Said, Suez, Colombo, Singapore, Ho-Ho y Manila, sirviendo por transbordo los puertos de la Costa Oriental de Africa, de la India, Java, Sumatra, China, Japón y Australia.

**LINEA DE FERNANDO POO.**—El 2 de Marzo saldrá de Barcelona, el vapor "M. L. VILLAVERDE" con escalas en Valencia y Alicante, el 7 de Cádiz, directamente para Tánger, Casablanca, Mazagán, Las Palmas, Santa Cruz de Tenerife, Santa Cruz de la Palma, demás escalas intermedias y Fernando Póo.

Regreso de Fernando Póo el 5, haciendo las escalas de Canarias y de la Península indicadas en el viaje de ida.

Estos vapores admiten carga en las condiciones más favorables y pasajeros á quienes la Compañía dá alojamiento muy cómodo y trato esmerado, como ha acreditado en su dilatado servicio. Rebajas á familias. Precios convencionales por camarotes de lujo. Rebaja por pasaje de ida y vuelta. También se admite carga y se expiden pasajes para todos los puertos del mundo, servidos por líneas regulares. La empresa puede asegurar las mercancías que se embarquen en sus buques.

Para informes dirigirse á las Agencias de la Compañía.

**AVISOS IMPORTANTES. REBAJAS EN LOS FLETES DE EXPORTACION.**—La Compañía hace rebajas de 30 por 100 en los fletes de determinados artículos, de acuerdo con las vigentes disposiciones para el servicio de comunicaciones marítimas.

**SERVICIOS COMERCIALES.**—La sección que de estos servicios tiene establecida la Compañía, se encarga de trabajar en Ultramar con muestrarios que le sean entregados y de la colocación de los artículos cuya venta, como ensayo, deseen hacer los exportadores.

Agencia en San Sebastián: Viuda de Carlos Calizaso.—Embudo, s/n. casa 12, Escritorio.



**MUSICA, PIANOS, ARMONIUMS**

Instrumentos para bandas y orquestas. Pianolas **ÆOLIUM** y rollos. Gramófonos y discos. Inmenso surtido y últimas novedades

Depósito exclusivo de los célebres y renombrados PIANOS ORTIZ & CUSSO, los cuales han obtenido las más altas recompensas: Exposición de Milán (1906) Gran Premio. Exposición de Zaragoza (1908) Gran Premio. Exposición de Bruselas (1910) Hors Concours.—Pianos GAVEAU, PLEYEL, GORS & KALLMAN.—Pianos sólidos y económicos.— Ventas á plazos. — Afinaciones y reparaciones. — Pianos nuevos de alquiler á precios reducidos. — Armoniums, mediófonos para iglesias, capillas y comunidades. — Instrumentos y accesorios de todas clases.

**Casa ERVITI Editorial de música**

28.-San Martín 28.- (Frente á la iglesia del Buen Pastor).-Teléfono, 325.-San Sebastián.

**VIGILIA**

Bacalao Islandia, 1 pesetas kilo.  
Bacalao Islandia, primera, 1,20.  
Bacalao Escocia, 1,40.  
Bacalao Escocia, legítimo, 1,60.  
Escabeche, atún, 2,50 kilo.  
Sardinias en aceite, de 0,30 á 0,75 lata.  
Lata 400 gramos, filetes chipirones, 1,25 lata.  
Lata 950 gramos, sardinias en escabeche, 1,25 lata.  
Lata 500 gramos, salmón, 1,25.  
Huevos del país, 1,20 y 1,30 docena.  
VERGARA, 18. — TELEFONO, 863

Prácticos y económicos

**Estuches de dibujo**

modelos especiales para colegiales y academias de dibujo, se venden

en la **Optica de G. GERBER**

HERNANI, 6

**GOTAS MADRES SULFUROSAS DE BAR**

Las GOTAS MADRES SULFUROSAS DE BAR es la medicación sulfurosa por excelencia.

Las GOTAS MADRES SULFUROSAS DE BAR se emplean en los herpes, llagas, bronquitis, escrófulas, y siempre que esté indicado el uso del azufre ó de las aguas minerales sulfurosas.

Las GOTAS MADRES SULFUROSAS DE BAR pueden usarse en agua para bebida, baños, gargarismos, pulverizaciones, pomadas, etc.

Con las GOTAS MADRES SULFUROSAS DE BAR se obtiene toda la medicación sulfurosa á domicilio.

Precio del frasco: TRES pesetas.

De venta en las principales farmacias de Guipúzcoa.