

Grandes explotaciones en Navarra

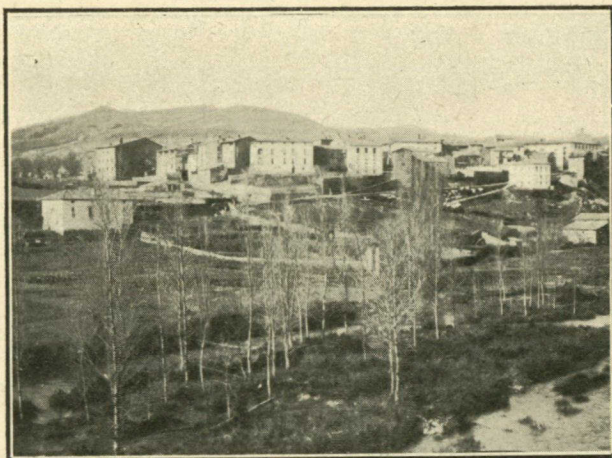

Vista general de Aoiz (Navarra).



Depósito y aserradero de maderas.

LA provincia de Navarra cuenta entre sus muchas factorías industriales y dedicadas á la explotación del rico suelo de aquella tierra, con una que merece figurar entre las primeras: la que funciona bajo la razón social «El Irati».

Su importancia trasciende con solo enumerar la serie de negocios que abarca la mencionada entidad, todos de positivo y beneficiador producto.

La explotación de la madera y saltos de agua para producir la energía eléctrica, cuya línea rural alcanza ya un recorrido extensísimo, llevando á los rincones del valle del Baztán el hermoso fluido, constituyen por sí solas una capitalísima fuente de riqueza.

Uno de los aspectos más interesantes del negocio de la «Ira-

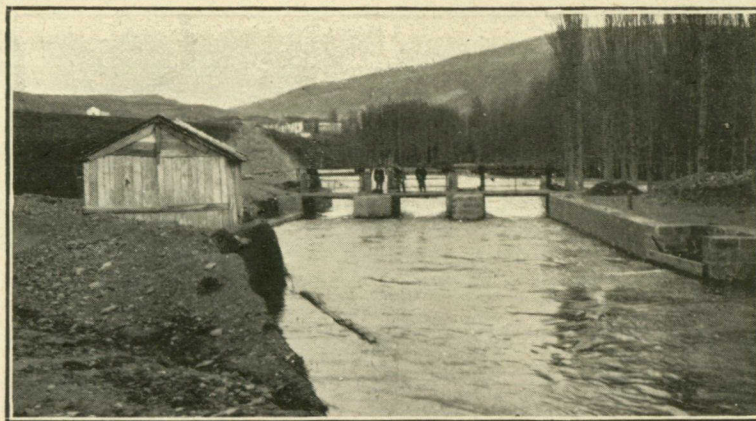

Tronco llegando por el río al aserradero.

ti», es el trasiego de la madera por el río que da el nombre á la Sociedad, que se realiza en almadrabas y resulta muy pintoresco y práctico. Lo primero, por el accidentado recorrido del río, y lo segundo, por la rapidez con que los envíos llegan á los aserraderos.

Esta Sociedad, honra de Navarra, ha establecido ahora, aprovechando la inmensa energía de que dispone, un tranvía eléctrico, que hará el recorrido de Pamplona 'á Aoiz, lo cual supone un gran beneficio para el comer-

cio de la capital, y mayor aún para la comarca que ha de recorrer la línea, donde hace poco no se conocían estos medios de comunicación. D. Domingo Elizondo, persona de gran arraigo y prestigio en Navarra, figura como presidente de la «Irati».

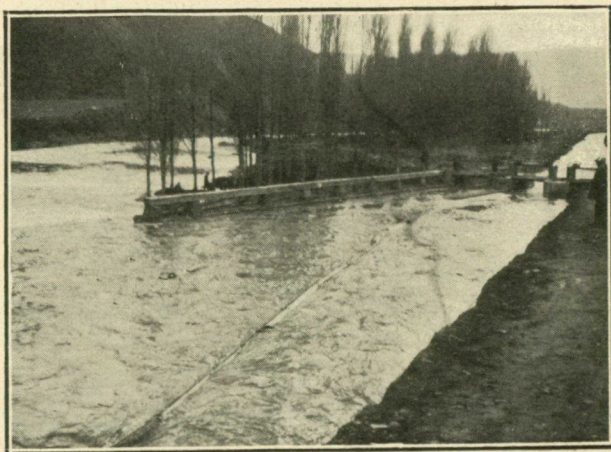

Red y canal de entrada de Aoiz.



Vista general del río Irati.