

Varios detalles interesantes de las minas

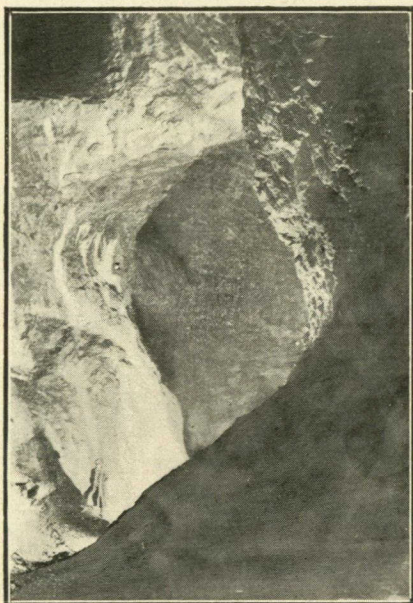

Tajo de explotación del «Primero San Joaquín Norte».

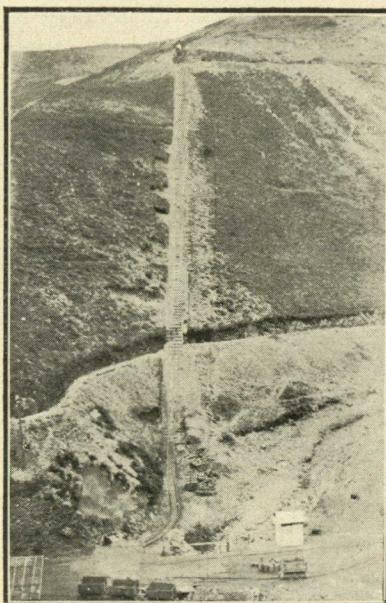

Plano inclinado del «Gastelu» en las minas de Arditurri.

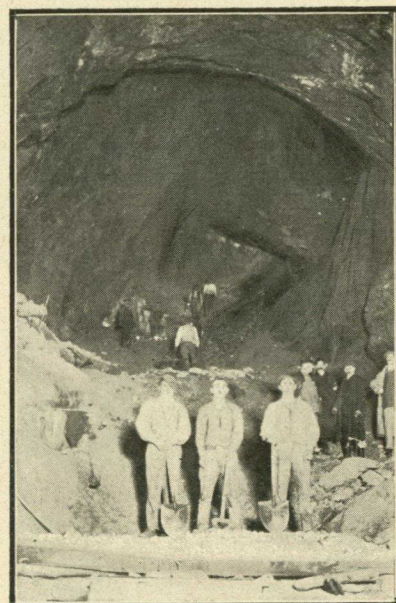

Tajo de explotación del «Primero San Joaquín Sur».

En el puerto de Pasajes hay un cargadero de mineral, propiedad de la Compañía de Minas de Hierro de Arditurri, y en el cual se cargan diariamente más de mil doscientas toneladas, que son acarreadas por un ferrocarril,

también propiedad de la Compañía, que es un modelo entre los de su clase, y consta de una línea de 11.365 metros de longitud. Atraviesa ocho túneles y tiene un puente sobre el río Oyartzun.



Salida del tren de las minas para Pasajes.