DONOSTIAKO UDAL LIBURUTEGIA
BIBLIOTECA MUNICIPAL DE SAN SEBASTIAN

VERGARA, 7

IMPRENTA DE MARTIN Y MENA

Se hacen toda clase de trabajos para el Comercio, oficinas y particulares
Especialidad en los de tinta comunicativa

VERGARA, 7

MORRHUOL CHAPOTEAUT

Representa los *Principios activos del Aceite de Higado de Bacalao* despojado de su materia grasa é indigesta. Ofrece á las madres de familia el medio de hacer tomar á sus hijos ese medicamento sin repugnancia. El **MORRHUOL** se administra en forma de pequeñas cápsulas redondas que equivalen á *Cinco gramos de Aceite* cada una.

Las experiencias efectuadas en los Hospitales de Paris han probado que el **MORRHUOL** fortifica con rapidez á los niños enclenques, linfáticos y que se resfrian con frecuencia. *PARIS, 8, rue Vivienne y en todas las Farmacias.*

LA FAJA ELÈCTRICA

La FAJA ELECTRICA del Dr. Somma, con privilegio de invención, es el aparato al mismo tiempo más sencillo y más perfecto para la aplicación de la electroterápia. La electricidad es el más poderoso de los agentes físicos, base de la terapéutica moderna. La FAJA ELECTRICA, rinde todos los beneficios de este tratamiento, última expresión de la ciencia, que realiza verdaderas maravillas, como lo demuestran la multitud de certificados de médicos y enfermos que obran en nuestro poder. La curación de multitud de enfermedades que antes se tenían por incurables y eran de cronicidad desesperante, se consigue hoy con la electricidad, que ha venido á concluir con el caos farmacológico Y así con la FAJA ELECTRICA se obtiene la curacion pronto y radical de todas las enfermedades nerviosas, estados neurasténicos, afecciones del cerebro y de la médula, parálisis, reumatismos y demás manifestaciones artíticas, dispepsias y atonía del estómago, debilidad genital, impotencia, esterilidad tumores uterinos y ováricos, histerismo clorosis, ántero, átero, retroversión, flexiones y trolapsos del útero y en general de todas las enfermedades erónicas. La electricidad que desarrolla la FAJA ELECTRICA, se comprueba con los aparatos de precisión al efecto, voltímetro ó miliamperómetro, ó con un timbre eléctrico cualquiera, que al aplicarle los polos de la FAJA, sonará en el acto.

La comisión médica que aporta esta FAJA ELECTRICA y que representa al Gabinete Electro-terápico de Madrid (Carretas, 19 principal), se hospeda en el Hotel Berdejo, donde permanecerá aun en esta ciudad hasta el 10 del actual, en vista del continuado trabajo que tiene, por los muchos enfermos que acuden á ser visitados y tratados, por los diferentes aparatos eléctricos de que es portadora de dicho centro. Las consultas siguen de 9 á 12 de la mañana y de 3 á 7 de la tarde, gratis, facilitando siempre gratuitamente folleto explicativo.

La pureza de la PEPTONA CHAPOTEAUT la ha hecho adoptar por el Instituto PASTEUR

EFICACIA y ACCION RAPIDA

VINO DE PEPTONA de CHAPOTEAUT

Contiene la carne de vaca digerida por la pepsina. Se recomienda en las enfermedades del estómago, las digestiones penibles y la insuficiencia de alimentación. Con él se nutre á los *Anémicos*, los *Convalecientes*, los *Tísicos*, los *Ancianos* y á toda persona desganada, á la que repugnan los alimentos ó no puede soportarlos.

PARIS, 8, rue Vivienne, y en todas las Farmacias.

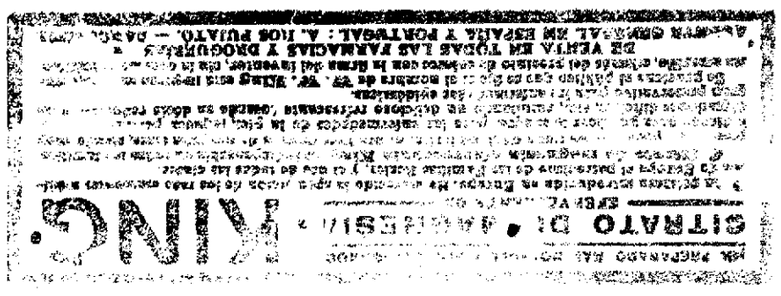

MARCA CONCEDIDA

La Rioja Alta

SOCIEDAD DE COSECHEROS DE VINOS

Haro

Los excelentes vinos elaborados por esta Sociedad, con tanto esmero como los de las mejores bodegas de Burdeos y por el mismo sistema de éstos, se hallan de venta en casa de D. [illegible], á los precios siguientes

A 1 peseta la botella [illegible] dorada; [illegible] la media [illegible] a [illegible] Se admiten las botellas vacías con etiqueta de esta Sociedad, abonando por las grandes, pesetas 0,40 y por las pequeñas, 0,20

Dichos vinos se venden en barricas de 225 litros, con casco, á pesetas 125, puestas en la estación de Haro, y 170 á domicilio en San Sebastián; la de 112 litros, 65 ó 90, y 56 litros, 40 ó 50.

De venta: Casa de los señores D. Casto Moneros, Legazpi, 5; D. Gabriel Díaz, San Francisco, 33; Ramón Pagola, Hernani, 26; D. M. Recondo, Avenida, 23; Sres. Lobbi y Manlos, Idiaquez, 5; Santiago Zamarripa, Peseteria, 6 y 8; Begiristain Hermanos, Zizo, 6; de la Viuda Arámburu, San Marcial, 45; Francisco Irastorza, Idiaquez, 6; Lanciego Estanola, Oquendo, 6 y en los restaurantes de "La Urbana" y "La Frallorquina"

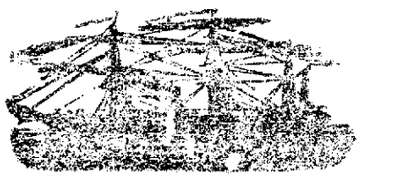

Servicios

DE LA

Comp.ª Trasatlántica de Barcelona

1902

LINEAS DE CUBA Y MEJICO

Servicio del Norte. El día 16 de Enero saldrá de Bilbao, el 18 de Santander y 20 de Coruña el vapor

Alfonso XIII

directamente para Habana y Veracruz, Admitiendo pasajes y carga para Costa Firme y Pacífico con trasbordo en Habana, admitiendo carga para Venezuela y Colombia. Combinaciones para el litoral de Cuba é Isla de Santo Domingo.

Servicio del Mediterráneo: El día 25 de Enero saldrá de Barcelona, y el 30 de Cádiz el vapor

P. de Satrústegui

directamente para New York, Habana, Progreso y Veracruz. Combinaciones para distintos puntos de los Estados Unidos litorales Cuba é Isla de Santo Domingo.

LINEA DE VENEZUELA-COLOMBIA

El día 11 de Enero saldrá de Barcelona, el 13 de Málaga y el 15 de Cádiz, el vapor

Montevideo

directamente para Las Palmas, Santa Cruz de Tenerife, Santa Cruz de la Palma, Puerto Rico, Habana, Puerto Limón, Colón, Sabanilla, Puerto Cabello y la Guayra admitiendo pasaje y carga para Veracruz con transbordo en Habana. Combina por el ferrocarril de Panamá con las Compañías de navegación del Pacífico, para todos puertos almacenes y cargas [illegible] y establecimientos directos. Combinación para el litoral de Cuba y Puerto Rico. Se admite pasaje para Puerto Plata, con trasbordo en Puerto Rico, y para Santo Domingo y San Pedro de Macoris, con trasbordo en Habana.

LINEA DE FILIPINAS

El día 24 de Diciembre de 1901 saldrá de Liverpool y el día 4 de Enero de Barcelona, habiendo hecho las escalas intermedias, el vapor

Isla de Luzón

directamente para Port-Said, Suez, Aden, Colombo, Singapore y Manila, trasbordando por trasbordo los que van de la costa occidental de Africa, de la India, Java, Sumatra, China y Japón, y Australia.

LINEA DE BUENOS AIRES

El día 2 de Enero saldrá de Barcelona, el 3 de Valencia, el 5 de Málaga y el 7 de Cádiz, el vapor

Reina María Cristina

directamente para Santa Cruz de Tenerife, Montevideo y Buenos Aires.

LINEA DE CANARIAS

El 17 de Enero saldrá de Barcelona, el 18 de Valencia, el 19 de Alicante, el 20 Málaga y el 22 de Cádiz, el vapor

M. L. Villaverde

directamente para Casablanca, Mazagán, Las Palmas y Santa Cruz de Tenerife, regresando á Barcelona por Cádiz, Alicante, Valencia.

LINEA DE FERNANDO POO

El día 25 de Enero saldrá de Barcelona y el 30 de Cádiz, el vapor

San Francisco

para Fernando Poo, con escala en Casablanca, Mazagán y otros puertos de la costa occidental de Africa y Golfo de Guinea.

LINEA DE TANGER

Salidas de Cádiz: Lunes, Miércoles y Viernes.
Salidas de Tánger: Martes, Jueves y Sábados.

Joaquín del Piélago

Estos vapores admiten carga con las condiciones más favorables, y pasajeros á quienes la Compañía dá alojamiento muy cómodo y trato muy esmerado, como ha acreditado en su dilatada navegación. Rebajas á las familias. Precios convencionales por camarotes de lujo. Rebajas por pasajes de ida y vuelta. La empresa puede asegurar las mercancías en sus buques.

Aviso importante: La Compañía participa á los señores comerciantes, agricultores é industriales que recibirá y examinará á los destinos que los mismos designen, las muestras y notas de precios que con este objeto se le entreguen. Esta Compañía admite carga y expide pasajes para todos los puertos del mundo, servidos por líneas regulares.

Agente en San Sebastián, Embeltran, 12, escritorio.

Carlos Callealvo

EL RABIOSO DOLOR

DE

MUELAS CARIADAS

pone al hombre desfigurado, triste, meditabundo é irascible. La causa de todos estos males se destruye en UN MINUTO Y SIN RIESGO ALGUNO usando el

AIBAF SERDNA

(anagrama) de ANDRÉS Y FARIA, farmacéutico premiado de Valencia por ser el remedio más poderoso é inocente que se conoce hoy para producir este cambio tan rápido y positivo. Destruye también la fetidez que la carie comunica al aliento. Depósito en todas las buenas farmacias de esta provincia.

En San Sebastián: Sr. Usabiaga, Plaza de Guipúzcoa, 1—Sra. Viuda de D. Eusebio Tornero. —2 pesetas.

ESQUELAS DE DEFUNCION.

Los vómitos, acedías, ardores, inapetencia, pesadez, agrio de boca, bilis y dolores de estómago, náuseas y espalda, etc., desaparecen al siguiente día de usar el.....

ESTOMAGO ARTIFICIAL

(o polvos del Dr. KONTZ), desterrando en breve días las dispepsias, gastralgias y catarros gástricos, [illegible] dando lo sustituyen mejores de sabores agradables.

Caja, 7,50; media caja, 4 pesetas. Farmacias y droguerías. Depositarios en la provincia: M. Tornero. Loyola y Echeverría

EL NORTE

Compañía Anónima de Seguros

Domiciliada en San Sebastián

CAPITAL SOCIAL: 5.000.000 DE PESETAS

CONSEJO DE GOBIERNO

Presidente:	D. Ignacio Echaide
Vicepresidente:	» Miguel R. de Arcaute
Vocales	» Eugenio Londaiz
»	» Alberto Machimbarrena
»	» José L. de Moyúa
»	» Manuel Oliván
»	» Justo Sansinenea
»	» Secundino Samperio

Director Gerente, D. Lucas García Ruiz — Director Técnico, D. Luis Uríbarri

Esta Compañía, creada con valiosos elementos exclusivamente del país, reune, entre otras, las ventajas siguientes:

1.ª Tiene para todos sus efectos el domicilio en San Sebastián, lo cual permite á los asegurados liquidar sus siniestros de un modo directo con la Compañía, sin necesidad de intermediarios ni de dilaciones perjudiciales.

2.ª No tiene peritos extraños á la región, valiéndose para estos servicios de personal local que no pueda ser desconocido ni dudoso para los asegurados.

3.ª Sujeta esta Compañía á la más severa administración, puede ofrecer al público primas bastante módicas é inferiores en la mayor parte de los casos, á las aplicadas por las demás Compañías aseguradoras.

LA ESMERADA

JOYERIA — Fábrica de Platería movida por electricidad — OPTICA

LA PRIMERA ESTABLECIDA EN EL NORTE DE ESPAÑA

FRANCISCO HERNANDEZ

PLATERIA — RELOJERIA Y JOYERIA — RELOJERIA

Avenida de la Libertad 8

SAN SEBASTIAN