

ELIZIR ESTOMACAL

DE SAIZ DE CARLOS

Docecientos los médicos de todas las partes, en sus libros de medicina y en sus conferencias...

Es el más gran remedio de las enfermedades del estómago e intestinos, cuando con dolencia o con fatiga...

Según las reglas que se establecieron en el siglo XVII, se usó el azúcar de caña, el azúcar de caña refinado...

En su composición se emplea el azúcar y el agua de caña de caña. El azúcar de caña que más se usa en las farmacias...

Antagra Bisleri

Cómodo, eficaz e incomparable medicamento que cura radicalmente todas las manifestaciones reumáticas. Su éxito es bien conocido. VENTA EN FARMACIAS. Pídesa folleto a los depositarios, Pérez, Martín y Compañía, Al calá, 9, Madrid. Se remite por correo, enviado 18 pesetas.

Lámpara "ROURA,"

Para alumbrar al Santísimo Sacramento.

Gran novedad, y de gran economía y de mano, de 2 semanas de duración continua, y economía 35 % sobre las antiguas. Único Representante y Depósito en las Vascongadas Esteban Ortiz-San Francisco de Vitoria

Academia Valle-La barta

Matemáticas superiores e idiomas; Preparación para ingenieros civiles; Facultad de ciencias; Preparatorio de Medicina y Farmacia; Director, D. José F. del Valle (Ingeniero) Profesor, don German Labarta, Licenciado en Farmacia. Informes, Idiáquez, 7, 1.º de 3 a 6. Clase especial para señoritas de Quedmas y Macanografía.

De interés

Consultas, dentro, fuera población sobre tarifas, transportes ferroviarios españoles, franceses. Adquisición kilométrica, billetes precios excepcionales. Agencia, Vergara 14-1.º Teléfono 407-San Sebastián. Honorarios médicos.

VINO DE PEPTONA

ORTEGA

para CONVALESCENTES y PERSONAS DÉBILES es el mejor vino y nutritivo. Es digestivo, más digestivo que el vino, más nutritivo que el agua, más nutritivo que el café, más nutritivo que el chocolate.

Los ANÉMICOS deben tomar el vino de Peptonas, que tiene las propiedades del anterior, más la concentración del hierro.

Indicaciones de uso: en el caso de enfermedades de estómago y de los intestinos, de las vías de la sangre y de los nervios.

Laboratorio-fábrica: Puente de Vallecas. Farmacia: Calle del León, 13.-MADRID

CHOCOLATE DE LA TRAPA

FABRICADO POR Los Religiosos Cistercienses -VULGO- TRAPENSES

DE SAN ISIDRO EN VENTA DE BAÑOS

Gran fundición de campanas y fábrica de relojes de torre

HIJOS DE IGNACIO MURUA

Gran diploma de honor y medalla de oro en la Exposición Hispano-Francesa de Zaragoza de 1908

Calle de Francia y Portal de Urbina VITORIA (Alava)

Esta antigua y acreditada fábrica se halla dotada de maquinaria la más moderna que se conoce y de la mayor precisión, movida con motores eléctricos para la construcción de relojes públicos de todas clases.

CAMPANAS forma española y romana de las mejores formas que se conocen con la nota que se convenga, distinguiéndose de las otras fábricas por su limpieza de fundición.

YUGOS DE HIERRO para el volteo de las campanas (con privilegio de invención), los más sólidos, elegantes y prácticos que se conocen.

Pueden adaptarse a cualquier forma o peso de la campana, sin necesidad de bajarlas de la torre.

Se garantiza por diez años. No emprendan obras de este género sin antes consultar con esta casa.

Pídanse presupuestos y catálogos.

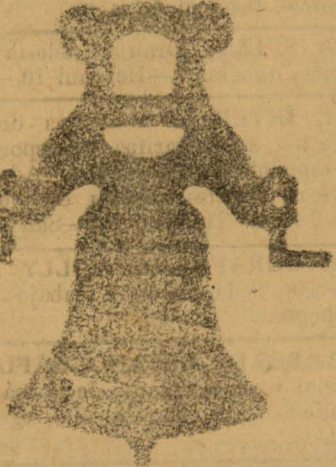

Campana de yugo de hierro de una sola pieza

Alceda y Ontaneda (SANTANDER)

Aguas cloruradas-sulfídrico-azodadas

Para las enfermedades de la piel insustituibles. Especialísimas para los catarros nasales-bronquiales y pulmonares; pues no hay otras que desprendan tan oportunamente asociados sulfuro-hídrico y nitrógeno.

Las inhalaciones de los gases y vapores de estas aguas son de reconocida eficacia. Cuando el catarro es húmedo y acompañado de expectoración matinal, el éxito es seguro.

Médicos directores, del Balneario de Alceda ilustrísimo señor don Manuel Manzaneque, del Balneario de Ontaneda don José Folla.

Pídanse guía al Administrador, Gran Hotel de Ontaneda desde 2, 50 pesetas.

Se ha puesto a la venta

'España, gran potencia'

Aix folleto escrito por CI JROS, con un pliego de Helar

Se vende en esta Administración, y en todas las librerías, a LINA PESETA.

Pídanse! León 'ESPAÑA, GRAN POTENCIA.'

- Kefir--Yoghourt-

De la CASA COLOMER de Barcelona

LECHES FERMENTADAS, reconocidas y recomendadas para la curación de las enfermedades del ESTÓMAGO e INTESTINOS. Sucursal en San Sebastián, del establecimiento para la elaboración y venta: Calle Echaide núm. 3.

Teléfono 16-59



Pequeño CATARRO, peligro gravísimo...

El resfriamiento, la humedad, una simple corriente de aire, es la causa de un pequeño catarro, que muy a menudo se deja de cuidar, y vuelve enseguida en bronquitis crónica, en catarro, asma ó tuberculosis. Es por este motivo que debe Vd. quitar radicalmente el primer síntoma tomando el

PECTORAL RICHELET

(Sin Azúcar ni Alcohol)

que por su maravilloso resultado hace desaparecer inmediatamente la evacuación nasal, la tos, la opresión y la irritación de la garganta, sin cansar el estómago puesto que no contiene ni azúcar ni alcohol.

SU CONSTIPADO SERÁ CURADO RADICALMENTE EN 24 HORAS. Precio: 4 pesetas.

De venta en todas las Droguerías y principales Boticas de España. Laboratorio: L. RICHELET Rue Gambetta, 13, SEDAN (Francia) Depositario general para toda España: D. FRANCISCO LOYARTE, Calle Loyola, 9, SAN SEBASTIÁN

Se alquila

un gabinete con ajoba.—Puyuelo 15—1.º esquina a Narrioa.

En la imprenta de este periódico se reciben esquelas de defunción hasta las tres de la madrugada.

La Higiénica

AGUA VEJETAL DE ARROYO, premiada en varias exposiciones científicas con medalla de oro y plata, la mejor de todas las conocidas para restablecer progresivamente los cabellos blancos a su primitivo color; no mancha la piel, ni la ropa; es inofensiva y refrescante en sumo grado, lo que hace que pueda usarse con la mano como si fuese la más recomendable brillantina. De venta en perfumerías y peluquerías. Depósito Central: Preciados, 56, principal, Madrid. Ojo con las imitaciones: Exijid la marca de fábrica y en el precinto que cierra la caja la firma de ARROYO.

Papel para envolver se vende en la Administración de este periódico

NITRA

Lámpara de la AEG

De 200 a 3000 bujías

Consumo 1/2 watio por bujía

La más adoptada por el comercio y las industrias por ser la más perfecta. Pregunten a los que la usan

FAUSTINO MURGA ZULUETA antes Echebaster e Hijo ESTABLECIO EN EL AÑO 1897 Pintorería, 82 y Nueva Dentro. VITORIA

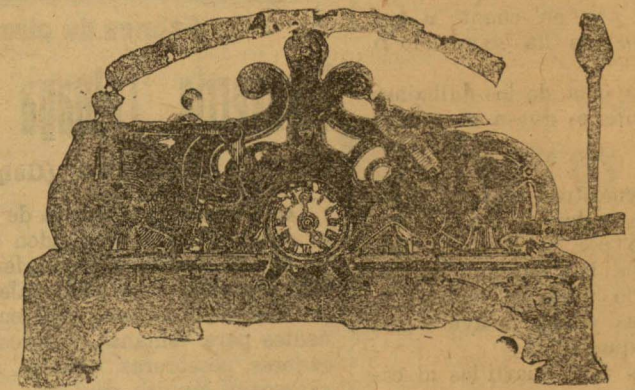

Especialidad en campanas y accesorios por su extrema perfección y elegancia. Gran solidez de las fundiciones. Real patente de invención por 20 años de espaldas, armazones para colocación de campanas.—Patente de invención por 20 años de los muy prácticos y originales yugos metálicos.—Real patente de nuevos tipos o perfiles de campanas, premiadas en 1908 en la capital y en la Exposición de Zaragoza en 1908, con diploma de honor en ambas, de primer orden en su género. Posterior al año 1904 han sido adquiridas las tres patentes mencionadas. Anterior patente hoy renovada por la suma facilidad en el volteo de campanas y su combinación con yugos metálicos. Instalación de pararrayos, construcción de chapiteles y demás concernientes al arte. Fábrica de relojes de torre y fundición de campanas. Fundada en el año 1824