DONOSTIAKO UDAL LIBURUTEGIA - BIBLIOTECA MUNICIPAL DE SAN SEBASTIAN

De sociedad

VIAJES

Procedente de Bilbao llegó la esposa del señor Aldecoa.

—Del mismo punto vino el doctor Egaña.

—De Madrid regresó a Bilbao don Juan Ibarra.

—Llegó a Burgos el senador don Ramón de la Cuesta.

—De Pamplona vino la distinguida señora doña María Amparo Calbete de Espinosa de los Monteros.

—Del mismo punto vino el diputado a Cortes don José María de Azcona.

—De Madrid se han trasladado a Andalucía la marquesa de Casa-Torre, sus hermanos los señores de Salazar y su sobrina Conchita Salazar y Chavarri.

—Ha marchado a Madrid el marqués de Prade Alegre.

—También marchó a Madrid don José Manuel Brunet.

—Ha llegado a Madrid procedente de Galicia el marqués de Algara del Greo.

VARIAS

Gratísimo nos es significar, que ayer contrajeron el santo sacramento del matrimonio, en la parroquia de Santa María de esta ciudad, nuestros muy queridos y excelentes amigos el erudito y entusiasta «erriko sheme», don Pedro Manuel de Soraluce, conservador del Museo Municipal, y la bellísima y virtuosa señorita doña Magdalena Echarri.

Por el luto de la novia, el casamiento se efectuó en la mayor intimidad.

Actuaron de padrinos nuestro también estimadísimo amigo el Excmo. señor don Fernando del Valle Lerzundi, ilustrado genealogista y heraldista, Correspondiente de la Real Academia de la Historia, y doña Isabel Echarri, ausente en París, hermana de la novia, y en su representación la señora viuda de Igarzabal.

Y como testigos, el docto Director de la Biblioteca municipal, don Diego Praxedes Altuna y el capitán de Marina mercante de primera clase y práctico mayor, don José Agote.

Los dignísimos señor Vicario de Santa María don Estebán Lasa y señor Juez Municipal, don Miguel Tabuyo, queriendo dar así una prueba de aprecio especial a los novios, actuaron personalmente en la ceremonia religiosa y civil.

Los señores de Soraluce (don Pedro), salieron en el automóvil de la Excma. señora Condesa de Lersundi para la frontera.

Deseamos sinceramente a tan queridos y buenos amigos nuestros, una eterna luna de miel.

Ha sido pedida la mano de la bella señorita María Sobejano Aguado para el joven doctor en Medicina don Miguel Forns y Contera

La boda se celebrará en el próximo Junio.

—Por el ministro de Chile en España, señor Echaurren, ha sido pedida ayer tarde la mano de la bellísima señorita Carmen Gamero-Cívico, hija del conde de las Atalayas, para el distinguido joven don José Ferretti Musso, de aristocrática familia chilena.

En los novios se han cruzado valiosos regalos. La boda se efectuará en breve.

NOTAS TRISTES

Todas las misas que se celebren hoy en parroquias y capillas serán aplicadas por el alma de la virtuosa señora duquesa de Castro Enriquez, que falleció en Madrid el 23 de Febrero último, después de recibir los Santos Sacramentos y la bendición de Su Santidad.

Con tan triste motivo reiteramos el testimonio de nuestro sentido pésame a la distinguida familia de la finada.

DOCTOR ZUBIA

Especialista en enfermedades

DE OIDOS, NARIZ Y GARGANTA

Consulta de 10 a 1 y de 2 a 4

ELCANO--5--2.º

Las subsistencias

A las doce y media se reunió ayer la comisión de subsistencias bajo la presidencia del alcalde, asistiendo también una representación del gremio de panaderos.

Se trató del conflicto del pan, manifestando los panaderos que desde el día 5 elevarán el precio porque el alza de las harinas no les permite mantener los precios actuales.

El señor Uhagón teniendo noticias de que en Pamplona se elaboran clases de pan más baratas que en San Sebastián, se dirigió al alcalde de dicha ciudad solicitando de él, que enviara muestras, como así lo hizo, recibiendo el señor Uhagón ayer mismo.

Se habló de la conveniencia de fabricar esa clase de pan para no elevar el precio.

A las nueve y media de la noche se reunieron en el gobierno civil el alcalde, los panaderos, los harineros y el gobernador.

En gobierno civil se reunieron anoche con el marqués de Atarfe, la Comisión municipal de subsistencias y comisiones de fabricantes de harinas y panaderos.

Después de cambiar impresiones, se vió la imposibilidad de sostener los actuales precios del pan.

En vista de esto se acordó dirigir un telegrama al ministro de la Gobernación exponiéndole la situación y los temores de un conflicto.

El gobernador civil, por su parte dirigirá otro telegrama al señor Sánchez Guerra.

El Ayuntamiento enviará otro telegrama al presidente del Consejo.

El gremio de panaderos también mandará a Madrid otro despacho.

Los fabricantes de harinas mandarán una Comisión a Madrid.

Veremos lo que resulta de todas estas gestiones.

Los panaderos expusieron detalladamente la situación en que se encuentran, debido a que las harinas vienen con un alza formidable.

Añadieron que no tenían más remedio que elevar el precio del pan desde el día 5. Es decir que a partir de mañana regirán los precios que anunciaron.

* * *

Los panaderos dirigieron al gobierno el telegrama siguiente:

Excmo. Sr. Presidente Consejo Ministros, Madrid.

Caducado plazo convenio autoridades, harineros, panaderos, mañana elevamos precio pan acordado.

Reiteramos manifestaciones telegrama anterior.

Precisa Gobierno adopte medidas inmediatas evitar nueva alza fijada para día 20, consecuencia precios elevadísimos harinas

PRESIDENTE GREMIO PANADEROS.

AUFGEBOT

Kaiserlich Deutsches Konsulat

SAN SEBASTIAN

Es wir hierdurch bekannt gemacht, dase der Oskar Streit, seines Standes Zeitungs-Geschaefats-Inhaber, geboren in Breslau, 29 Jahre alt, wohnhaft in San Sebastián, Sohn des Julius Streit, wohnhaft in Breslau, und der Bertha geborenen May, wohnhaft in Liegnitz,

und die

Marie Claire Genovieve Reig, geboren in Saint Genis, 26 Jahre alt, wohnhaft in París, Tochter des Jacques Reig, verstorben, zuletzt wohnhaft gewesen in Bordeaux, qund der Ferdinande geborenen Royer, verstorben, zuletzt wohnhaft dewesen in Saint Genis, beabsichtigen, sich mit einander zu verheiraten, und diese Ehe in Gemaessheit des Reichsgesetzez vom 4. Mai 1870 vor dem unterzeichneten eBamten ahzuschliesseh.

San Sebastián, den 27. Februar 1915.

Der Konsul des Deutschen Reichs.

I.EWIN.

PROCLAMA

Consulado Imperial de Alemania

SAN SEBASTIAN

Por la presente se hace saber que Oskar Streit, de profesión publicista, natural de Breslau, de 29 años de edad, domiciliado en San Sebastián, hijo de Julius Streit, domiciliado en Breslau, y de su esposa Bertha May, domiciliada en Liegnitz,

y

Marie Claire Genovieve Reig, natural de Saint Genis, de 26 años de edad, domiciliada en París, hija de Jacques Reig, difunto, domiciliado últimamente en Bordeaux, y de su esposa Ferdinande Royer, difunta, últimamente domiciliada en Saint Genis, tienen la intención de contraer matrimonio ante el funcionario abajo firmado conforme a la Ley del Imperio de 4 de Mayo de 1870.

San Sebastián, a 27 de Febrero de 1915.

El Consul del Imperio Alemán.

LEWIN.

Deportes

Pelota

En el Moderno

La combinación anunciada para ayer en el frontón Moderno era interesante.

Luchaban Ucín menor y Vega contra Campitos y Errezabal, los primeros rojos y los segundos azules.

Al iniciarse la pelea la cátedra dá el dinero en favor de los primeros.

Salen por delante los favoritos que son alcanzados en el tanto 21.

Hay varias igualadas, la última a 36.

Se adelantan Campitos y Errezabal que ganan el partido dejando a sus contrarios en 47 tantos para 50.

El partido bueno. La afición satisfecha.

* * *

Hoy juegan:

Arzamendi, (azules), sacando Larrañaga del 8

Irigoyen y Ucín, (rojos), contra Larrañaga y e Irigoyen del 9.

Irigoyen y Ucín, (rojos), contra Larrañaga y Arzamendi, (azules), sacando Larrañaga del 8 e Irigoyen del 9.

Precios: Palcos 2 pesetas, sillas 1 peseta y galería, 0,50.

En la Audiencia

Ante el tribunal del Jurado se vió ayer en la Audiencia la causa seguida contra Juan José Múgica, contratista de las obras del funicular a Puyo, cerca de la fábrica del gas.

Según el hecho de autos, desprendiose una piedra y dió en la cabeza a Polonia Múgica, produciéndole lesiones de las que tardó en curar 43 días.

El hecho pasó al Juzgado, pero al quedar idiota la lesionada pasó a la Audiencia.

La prueba fiscal prácticada ayer, puso en conocimiento de los jurados que la idiotez no provino de las lesiones sino a consecuencia de la deformidad de la cabeza.

El representante del ministerio fiscal señor Añibarro, entendió que debía volver al Juzgado la causa, pero en vista de resolverse continuará en la Audiencia, calificó el hecho como constitutivo de lesiones graves, solicitando del jurado veredicto de culpabilidad.

El defensor señor Lojendio pidió la inculpabilidad de su patrocinado.

Hecho el resumen por el presidente señor Trabado, el jurado emitió veredicto de inculpabilidad y en su virtud el tribunal de Derecho dictó sentencia absolutoria, quedando en libertad el procesado.

* * *

Hoy se verá la causa instruída contra Eustaquio Ortiz y Luís Olivera, por el supuesto delito de robo.

Defenderán a los procesados los señores Soroeta y Machimbarrena (M).

Por salones y teatros

En el Principal

Por la tarde se puso en escena la chistosa comedia en dos actos «Zaragüeta» que hizo pasar unas horas muy agradables a la numerosa y distinguida concurrencia que llenaba el teatro.

Paco Morano, Amparo Villegas y demás artistas que tomaron parte, realizaron labor esmeradísima que fué premiada con nutridos aplausos.

Estrenóse por la noche la tragedia en un prólogo y tres actos del escritor americano don Felipe Sassone titulada «El intérprete de Hamlet». De su argumento escabroso e inverosímil nada decimos en gracia a nuestros lectores.

De la obra se destaca el personaje de Miguel, en el que estuvo hecho un coloso el señor Morano, el cual debe haber hecho un concienzudo estudio de un alienado. Fué llamado repetidas veces a escena al final de todos los actos.

Muy bien el señor Campos en el empresario italiano, mereciendo muchos aplausos.

También fué muy aplaudido el señor Aguado interpretando el literato americano.

Los demás personajes son muy secundarios.

Lo mejor de la obra el acto segundo que tiene carácter de sainete.

Sin embargo la obra gustó y seguramente llevará numeroso público esta tarde.

Noticias

BRONCA

En la calle Peñaflorida armaron ayer una bronca dos maleteros, uno de los cuales agredió al otro, causándole heridas en la cara, de las que fué curad oen la casa de socorro.

Prim Ortopédico

en San Sebastián

Consulta el 5 y 6 de Marzo en Hotel Berdejo. Construcción y aplicación personal de Aparatos Ortopédicos, para corregir deformidades de las piernas, espalda, fajas. Piernas y brazos artificiales, etc., etc. Herniados VENDAJE PRIM. Alsasua (Navarra).

Espectáculos

FRONTON MODERNO

Grandes partidos a remonte para hoy a las cuatro.

TEATRO PRINCIPAL

Gran Compañía del eminente actor Francisco Morano.

A las seis en punto de la tarde.

1.º Sinfonía.

2.º «El Intérprete de Hamlet».

SALON MIRAMAR

Grandes secciones de cinematógrafo.

A las seis y media de la tarde y nueve y media de la noche.

1.º «Camilo, cazador de osos».

2.º (Aventuras de Catalina) tiluda «El elefante sagrado».

3.º «Propósitos de Minutiyo».

A las siete y media de la tarde y diez y media de la noche.

Estreno de la película dramática de 1.400 metros, titulada: «Narcótico Oriental».

GRAN CASINO

A las nueve y media de la noche

Espectáculo variado. Cinematógrafo-Music-Hall.—Los Yerar, (bailes españoles y cómicos internacionales).

TEATRO VICTORIA EUGENIA

Grandiosas sesiones de cinematógrafo.

A las seis y media de la tarde y nueve y media de la noche.

1.º «Rosa Alba» (Librarse).

2.º «Serafina tiene un novio».

A las siete y media de la tarde y diez y media de la noche.

La maravillosa cinta en cuatro partes, titulada: «La vida por el Rey».

SALON NOVEDADES

Grandes sesiones de cinematógrafo.

Variadísimo y notable programa para hoy, de seis a nueve y a las diez de la noche.

1.º «La abadía de Fecamp».

2.º «El niño precoz».

3.º «Revista Pathé».

4.º «La espía de los Balkanes».

5.º «El hallazgo de Cachirulo».

Anuncios preferentes

Salón Miramar

Cine Modelo

Grandes secciones de cinematógrafo, proyectándose interesantes películas de las mejores marcas.

Gran aparato Heinrich Ernemann

HERNIAS

(QUEBRADURAS)

Curación radical en tres meses ó menos, de los tiernos infantes, con el Vendaje y parches VIDAL.

Precio de todo 30 pesetas

Para los adultos desde 50 pesetas

El especialista señor VIDAL estará en San Sebastián, hospedándose en el Hotel Biarritz y recibirá el jueves 11 y viernes 12 Marzo. NOTA: Recibirá en Bilbao el sábado 13 Marzo en el Hotel Antonia.

Despacho y Consultorio: Padilla, 26

BARCELONA

Se ha puesto a la venta

'España, gran potencia'

Un folleto escrito por CI JROM, con un prólogo de Mellai

Se vende en esta Administración, y en todas las librerías, a UNA PESETAI

¡Patriotas! Leed

"ESPAÑA, GRAN POTENCIA"

Fábrica de pizarrería

Echeverría, Loluaga y Compañía

ISASONDO (Guipúzcoa)

Los bloques de esquisto de las canteras de ésta, de color mate, se dividen en láminas perfectas de todos gruesos y grandes dimensiones aplicables a numerosos usos; tales como cobertizos, pavimentos, balcones, chimeneas, lavabos, vertientes para ventanas, billares, mostradores, fregaderas, pesebreras, retablos, retretes, divisorios, panetones, lápidas, etc., etc.

Listones para cuadros de juegos de pelota, esquinas de aceras, jardines, huertas, paseos, etcétera, etcétera. Los precios se envían por correo seguido, según las dimensiones y grosor de lo que se pida.

VERDADERA GANGA

Por cesación forzosa en el negocio por fallecimiento de la dueña única propietaria, se liquidan todas las existencias de pianos de la antigua y acreditada marca AGUIRRE de Ibarra, a precios increibles. Dirigirse al testamentario don Francisco Zubeldia. Tolosa.

Ferretería de Santos Eizaguirre

Despacho: Fuenterrabía, 9. Almacén: San Martín, 54.

Teléfono 888.=SAN SEBASTIAN

Precioso surtido de herramientas americanas para carpinteros. Lámparas de filamento metálico estirado marca S. E. G., son las más recomendables por su exactitud en el voltaje y su reducido consumo. Hasta 50 bujías de 110 y 120 volts. a pesetas 1,60.

Lámparas de carbón a 0,50.

Especialidad de la casa: herrajes para obras, linoleums, hules, gutaperchas. Un nuevo surtido.

CLINICA ORTOPEDICA DE BILBAO

DIRECTOR, M. SALAVERRI,

Médico Ortopédico de las Clínicas da Berlín y Viena

MANUEL BECERRA
Ledesma, 7—Bilbao
Antes del tratamiento

El auxiliar técnico de esta importante clínica don Fermín Salaverri, solicitado por eminentes médicos de esta ciudad, tendrá su consulta en San Sebastián los días 8 y 9 de Marzo, en el Hotel Arana, calle de Vergara, donde pueden acudir cuantos enfermos sufran de

HERNIAS

(Quebraduras)

DEFORMIDADES de la espalda y de las piernas, tumores blancos en las articulaciones, parálisis, etc., y cuantos deseen adquirir las

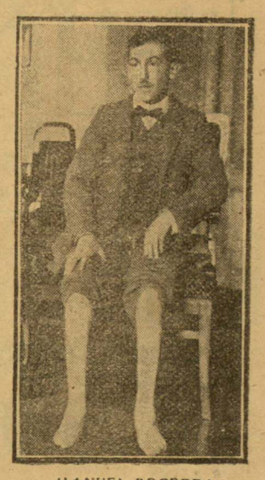

MANUEL BECERRA
á los tres meses
de tratamiento

piernas y brazos artificiales

más sólidos y perfeccionados

De once a una y de tres a cinco

En Bilbao: Gabinete Médico-Mecánico, Gimnasia Ortopédica=RAYOS X =Cirujía Ortopédica.

Calle VIUDA DE EPALZA, numero 6.

Pizarrerías de Hijos de Juan M. Sarasola

Isasondo (Guipúzcoa)

Teléfono 2.613--Telegramas: Sarasola-Villafranca (Guipúzcoa).

(Nombre Comercial registrado)---Unica en su clase en Europa

Primeros premios en las varias Exposiciones que ha tomado parte

Agentes en Buenos Aires, Montevideo, Río Janeiro y Amsterdam

Depósito y talleres en París

Tableros para mesas de billar. — Urinarios y retretes de todos modelos. — Pizarras con marco y pizarrines empapelados para escuelas. — Placas garantizadas para la industria eléctrica. — Baldosas perforadas para depósitos de pastas de fábricas de papel. — Embaldosados de diferentes modelos. — Pizarras para cubierta. — Listones para esquinas de asfaltados. — TODA CLASE DE TRABAJOS BAJO PLANO.

Pídanse catálogos, etc., etc.

	PAQUETES DE PASTILLAS		PESETAS
1.ª marca: Chocolate de la Trap. —	400 gramos	14, 15 y 24	1,25, 1,50, 1,75, 2 y 2,25
2.ª marca: Chocolate de familia. —	450 gramos	14 y 16	1,50, 1,75, 2 y 2,50.
3.ª marca: Chocolate económico. —	250 gramos	16	1 y 1,25.

Cajitas de merienda a 2 pesetas con 24 raciones. Descuento desde 50 paquetes. Portes abonados desde 100 paquetes, hasta la estación más próxima. Se fabrica con canela, sin silla y a la vainilla. No se carga nunca el embalaje. Se hacen tiradas de encargo, desde 50 paquetes. Al detalle, principales ultramarinos.

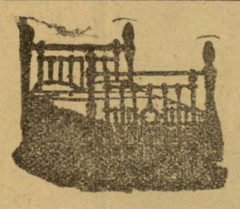

Muebles de todas clases, Camas de latón doradas.

Nuevos Modelos

Los mejores precios por ser fábrica. Regalo a los compradores al contado y a plazos.

La Villa de Bilbao

REINA REGENTE Y ALDAMAR

San Sebastián

¡Chocolateros y Cereros!

Se venden utensilios completos para chocolatería, cerería y confitería con molino, motor eléctrico, etc., a precio sumamente módico. Dirigirse a la señora viuda de Beobide, Verdura 4—2.º derecha. Tolosa.

Gran Fábrica de Organo para Iglesia y salón de

Aquilino Amezua y Compañía

San Sebastián (Guipúzcoa)

Construcción y reparación de toda clase de órganos, venta y reparación de pianos y armoniums a precio de fábrica, armoniums de gran forma de un juego teclado fijo de cuatro octavas desde 215 pesetas, armoniums transpositores 250.

Telegramas, telefonemas y correspondencia A. Amezua y Compañía, Barrio de Mira Concha Villa Cruz San Sebastián (Guipúzcoa).

Pinturas, dorados, escultura, talla y proyectos de construcción arquitectónico-escultórica de

ASCENSIO GALARRAGA

VERGARA (Guipúzcoa)

Grandes talleres de mobiliario para el culto Divino, como Altares, Retablos, Púlpitos, Confesonarios, Credencias, etc. Bajo la inspección artística de

D, Saturnino López Gómez

autor de las capillas del Rosario en la Conventual de la Encarnación de Bilbao, y de las ejercitantas y suntuosa de la Inmaculada en la Santa Casa de Loyola.

Decoración en todos los estilos para los trabajos mencionados y otros de cualquier índole civil.

Especialidad en dorados, bruñidos, grabados, cincelados y policromados, en las efigies y en las decoraciones escultóricas de la construcción arquitectónica, que comprende todo lo citado.

Cuadros de don Pablo Uranga.

Catálogos de estatuas religiosas, y se encargan de las mismas.

Se vende

Caserío Arostegui, en Berrobi (Guipúzcoa). Dirigirse Artola Prim 20-2.º

Casildo Tellechea

(Sucesor de Santa Cruz)

Para comprar calzado bueno y barato acudan a esta casa y se convencerán.

TELEFONO 10-91.

San Jerónimo 15--San Sebastián