

 Falso techo RF

55 APARTAMENTOS PARA MAYORES EN LA PARCELA
"g.00 Equipamiento Comunitario" A.I.U. "IN.05 MONS" DE DONOSTIA

PROYECTO DE EJECUCIÓN

Colaborador: FALSOS TECHOS
PLANTA SÓTANO -2

Redactor: FIARK <small>ARQUITECTOS</small> FERNANDO GARATE CHURRUARUA Y URAN ALDAMA ELORZA <small>EDIFICIO ADOBE 101 S.L.P. P.º. Zurriola 171 48900 Donostia - Vizcaya (País Vasco) Tlf: 943 45 94 00 Fax: 943 45 13 75 email: donostia@fiark.com - www.fiark.com</small>	Promotor: ENTIDAD PÚBLICA EMPRESARIAL DE VIVIENDA - DONOSTIAKO ETXEGINTZA	Plano: FT.01 <small>SEPTIEMBRE - 2.014</small>	Escala: 1/100
--	---	---	------------------

COLABORADOR DE ANÁLISIS TÉCNICOS Y CÁLCULO
 ESTRUCTURAL Y GEOMÉTRICO
 VISADO BISATUA
 15/09/2014

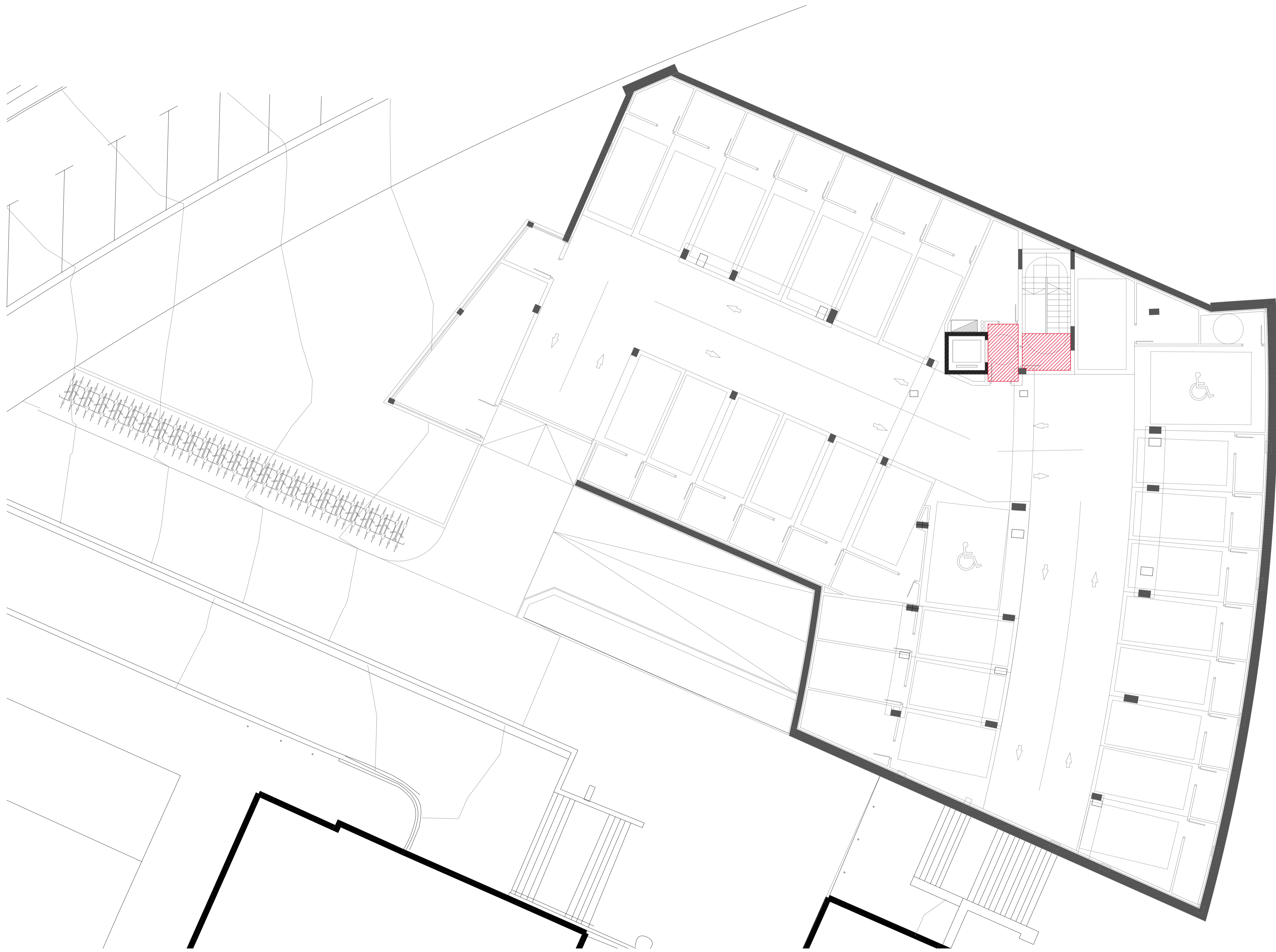

 Falso techo RF

55 APARTAMENTOS PARA MAYORES EN LA PARCELA
"g.00 Equipamiento Comunitario" A.I.U. "IN.05 MONS" DE DONOSTIA

PROYECTO DE EJECUCIÓN

Colaborador:	FALSOS TECHOS PLANTA SÓTANO -1	Promotor:	ENTIDAD PÚBLICA EMPRESARIAL DE VIVIENDA+ DONOSTIAKO ETXEGINTZA
Redactor:	 	Plano:	FT.02
<small> FERNANDO GARATE CHURRUARTE Y ULIAN ALDAMA ELORZA EDIF. ADUARDUENEGUI S.L.P. P.º. C/Alameda nº17 Edif. 0104 Donostia - 48100 Donostia (Gipuzkoa) Tlf: 943 45 94 00 Fax: 943 45 10 70 email: donostia@fiark.com www.fiark.com </small>		<small> 15/09/2014 VISADO BISATUA OFICINA DE INGENIEROS DE ARQUITECTURA EUSKAL LEHENDAKARITZA EUSKAL LEHENDAKARITZA </small>	
			<small> Escala: 1/100 </small>

15/09/2014
 VISADO BISATUA
 OFICINA DE INGENIEROS DE ARQUITECTURA
 EUSKAL LEHENDAKARITZA
 EUSKAL LEHENDAKARITZA

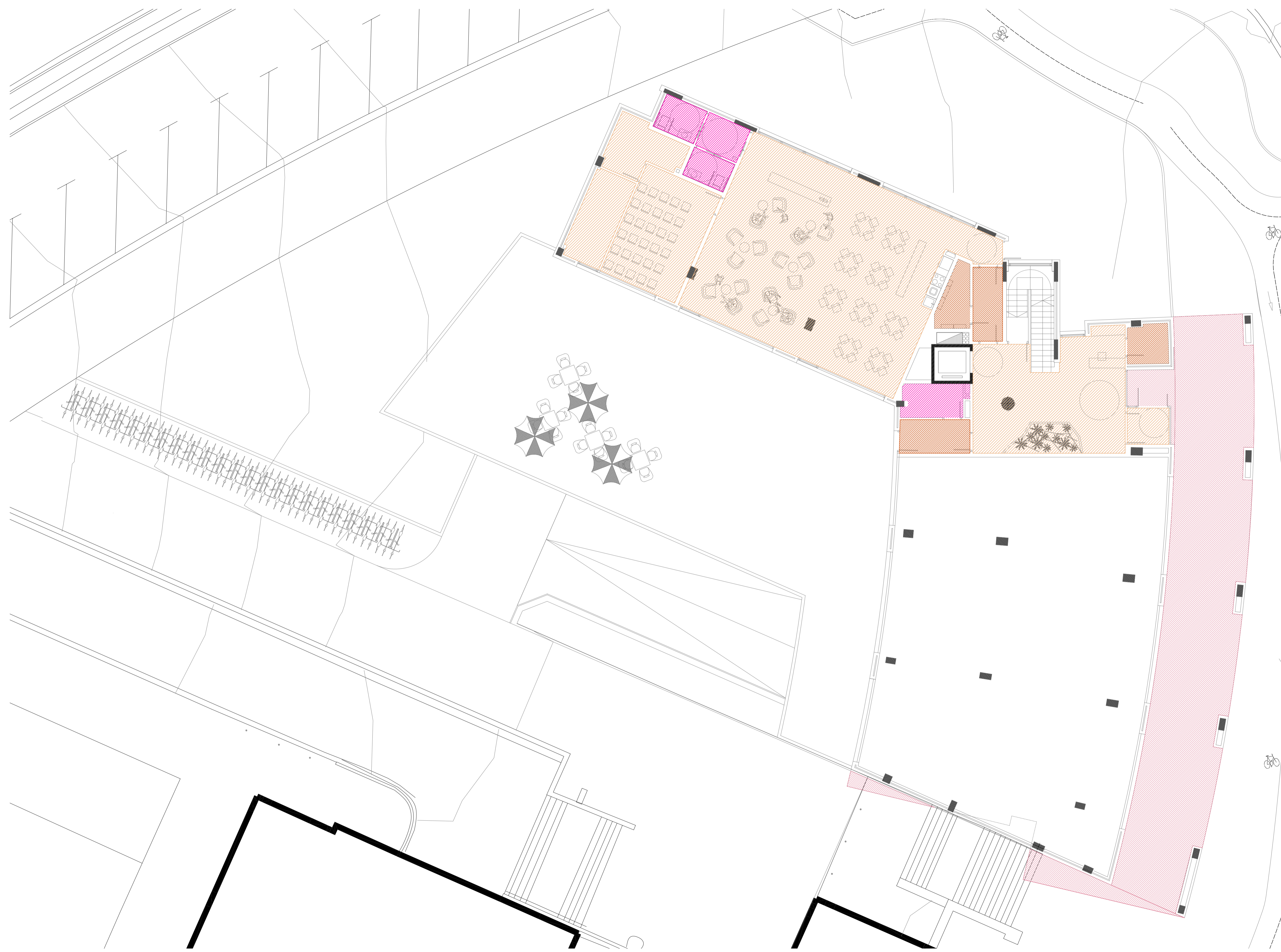

- Falso techo 2,50 aislamiento acústico en sala de calderas
- Falso techo 2,50m
- Falso techo hidrófugo 2,5m
- Falso techo 2,3m
- Falso techo hidrófugo 2,3m
- Falso techo lamas aluminio balcones
- Falso techo zona común 2,4m
- Falso techo hidrófugo y con aislamiento acústico 3m
- Falso techo 3m aislamiento acústico
- Falso techo 3,7m con 20% de perforación, aislamiento acústico y térmico
- Falso techo RF
- Frente hidrófugo 0,20m
- Frente 0,10m
- Frente cajas de persiana

55 APARTAMENTOS PARA MAYORES EN LA PARCELA "g.00 Equipamiento Comunitario" A.I.U. "IN.05 MONS" DE DONOSTIA

COLLEGIUM OFICIAL DE INGENIEROS DE ARQUITECTURA DE GUZÚZMAN
 VISADO BISATUA

PROYECTO DE EJECUCIÓN			
Colaborador:	FALSOS TECHOS PLANTA BAJA		
Redactor:			
Promotor:	ENTIDAD PÚBLICA EMPRESARIAL DE VIVIENDA - DONOSTIAKO ETXEGINTZA		
Plano:	FT.03		Escala:
			1/100



- Falso techo 2,50 aislamiento acústico en sala de calderas
- Falso techo 2,50m
- Falso techo hidrófugo 2,5m
- Falso techo 2,3m
- Falso techo hidrófugo 2,3m
- Falso techo lamas aluminio balcones
- Falso techo zona común 2,4m
- Falso techo hidrófugo y con aislamiento acústico 3m
- Falso techo 3m aislamiento acústico
- Falso techo 3,7m con 20% de perforación, aislamiento acústico y térmico
- Falso techo RF
- Frente hidrófugo 0,20m
- Frente 0,10m
- Frente cajas de persiana

PLANTA TIPO

PLANTA SEXTA

55 APARTAMENTOS PARA MAYORES EN LA PARCELA "g.00 Equipamiento Comunitario" A.I.U. "IN.05 MONS" DE DONOSTIA

PROYECTO DE EJECUCIÓN			
Colaborador:	FALSOS TECHOS PLANTA TIPO Y SEXTA		
Redactor:			
Promotor:	ENTIDAD PÚBLICA EMPRESARIAL DE VIVIENDA - DONOSTIAKO ETXEGINTZA		
Plano:	FT.04		
Escala:	1/100		

COLABORADOR: VISADO BISATUA
 15/09/2014
 VISADO BISATUA