

Parcelas P.E.	Sup. Parc.	s.ras.	Sup.max. s/rf	Sup.max. b/rf	Edifl.s.ras.	Edifl.b.ras.
c.100_A	5.177,53	A.01	3.523,58	5.177,53	9.250,00	5.650,00
c.100_B	10.437,35	B.01	1.221,20	10.437,35	16.000,00	9.600,00
		B.02	1.221,20			
		B.03	1.728,01			
		B.04	1.728,01			
c.100_C	2.047,80	C.01	2.047,80	2.047,80	6.600,00	3.360,00
c.100_D	2.047,80	D.01	2.047,80	2.047,80	6.600,00	3.360,00
c.100_E	2.705,82	E.01	2.705,82	2.705,82	8.400,00	5.040,00
c.100_F	2.705,82	F.01	2.705,82	2.705,82	8.400,00	5.040,00
c.100_G	11.551,84	G.01	1.263,77	11.551,84	20.750,00	12.450,00
		G.02	1.263,77			
		G.03	1.772,28			
		G.04	1.772,28			
c.100_H	8.330,96	H.04	8.070,57	8.330,96	16.000,00	9.600,00
Total parcelas (c.)	46.005,03	Q.01	2.400,00	2.400,00	90.000,00	54.000,00
g.000_Q	2.400,00	Q.01	2.400,00	2.400,00	2.000,00	1.440,00

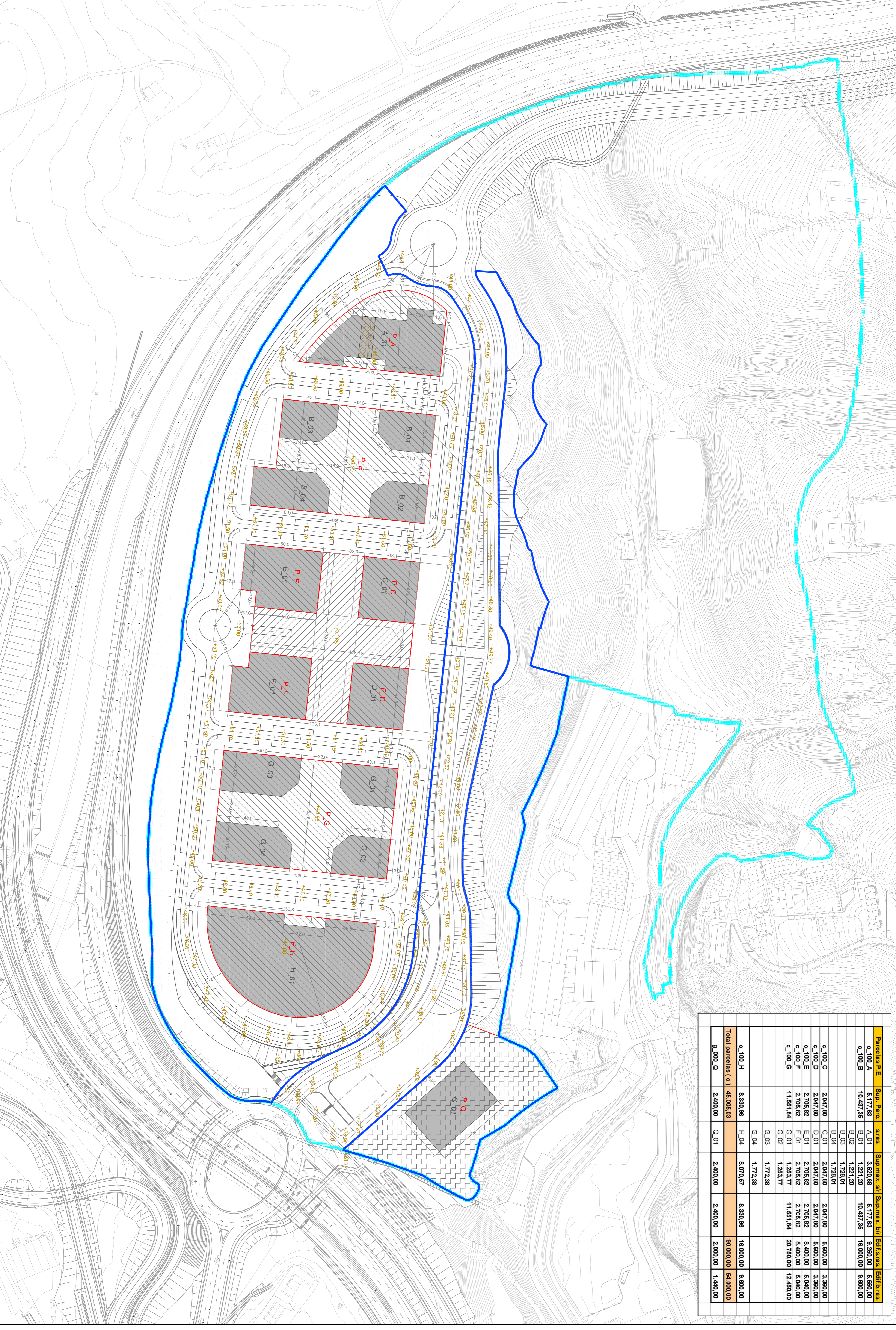

Ambito de la parcela
 Ambito de edificación sobre rasante
 Ambito de edificación bajo rasante de espacio libre público
 Ambito de edificación de la parcela de equipamiento
 Piche en planta baja
 Límite senior Landano
 Límite A.L.U.
 Cota rasante urbanización

AYUNTAMIENTO DE SAN SEBASTIÁN
DONOSTIAKO UDALA
 EQUIPO REDACTOR:
 Javier Zubira Sainza arquitecto
 COLABORADORES:
 Gehard Lotz arquitecto

PLAN PARCIAL DEL A.L.U. N.º 19, "LANDARRO"
 DONOSTIA / SAN SEBASTIÁN
 TEXTO REFORMADO: MARZO 2010

II.3.1. PLANTA, ALINEACIONES Y RASANTES.
 ESCALA: 1/1250