

Sección 1

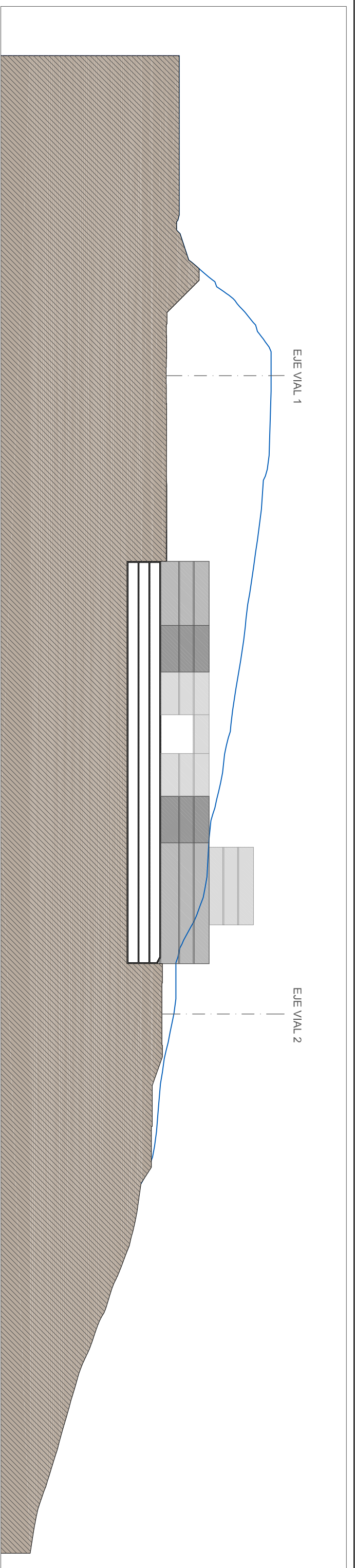

Sección 2

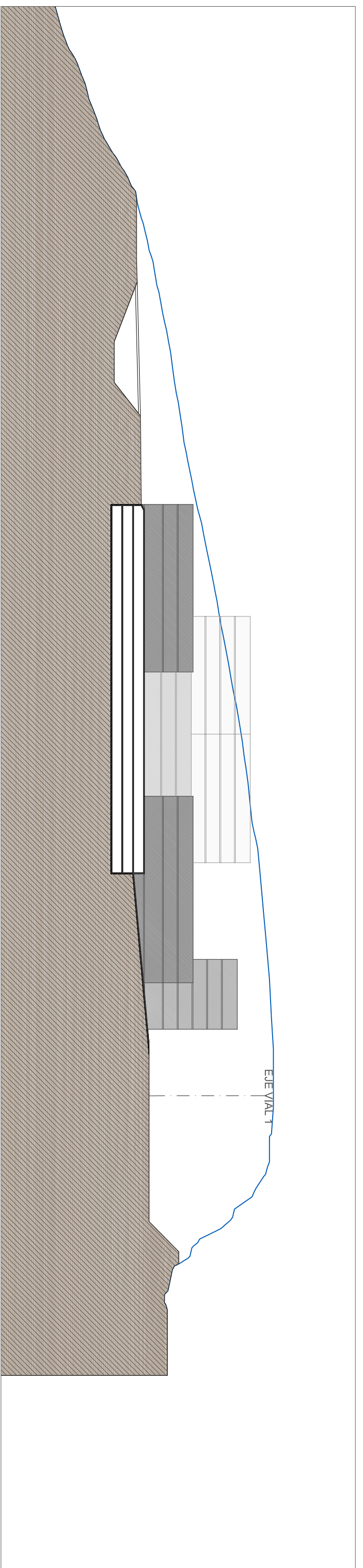

Sección 3

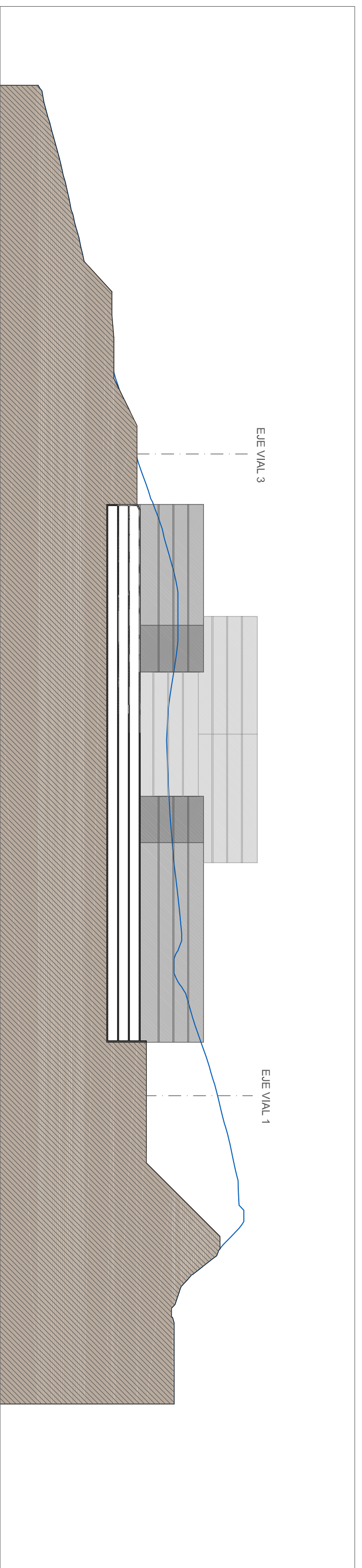

Sección 4

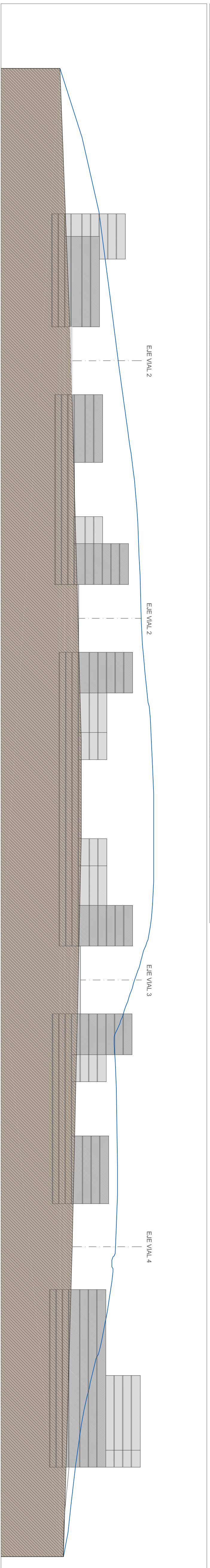

Sección 5

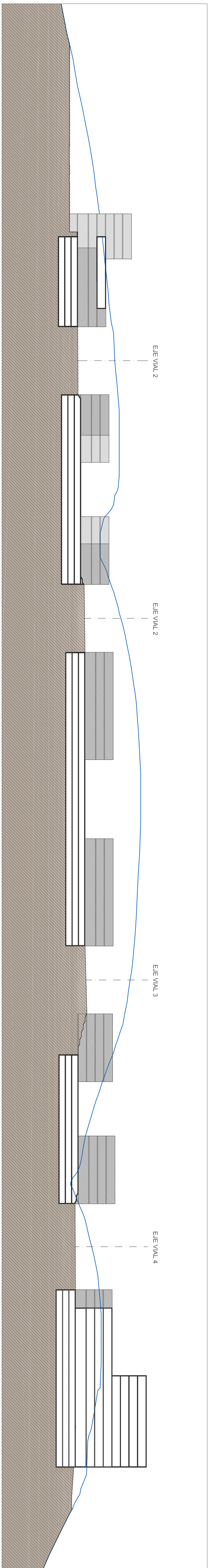

Sección 6

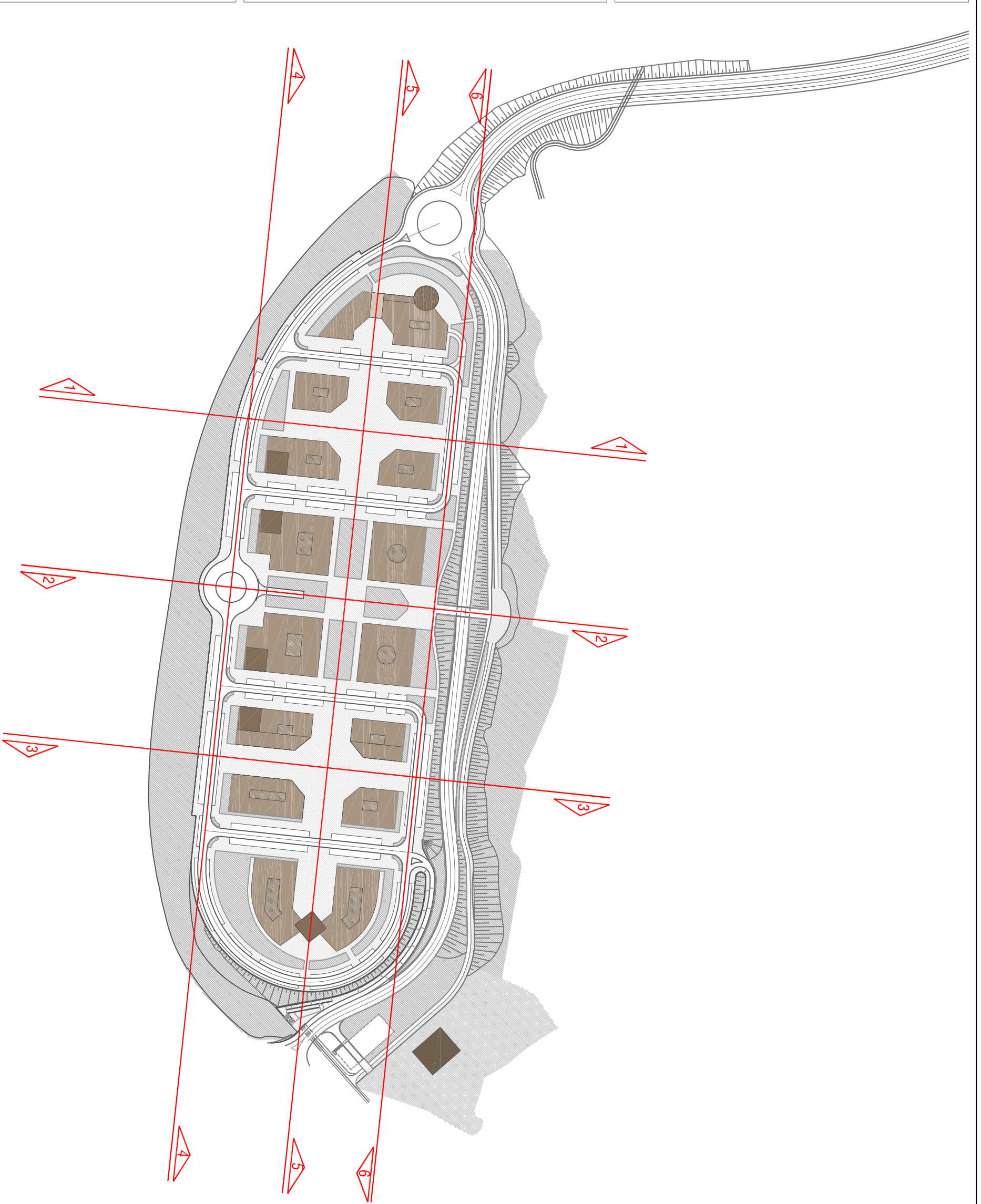
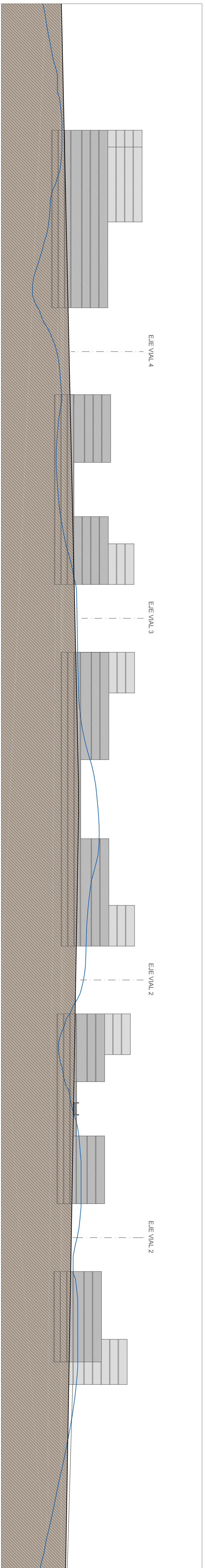

AYUNTAMIENTO DE SAN SEBASTIAN

DONOSTIAKO UDALA

EQUIPO REDACTOR:
Javier Zabala Sainza arquitecto
COLABORADORES:
Gertziard Leizaola arquitecto

PLAN PARCIAL DEL ALIU AL.19. "LANDARRO"
(A.T.Z.A.)
DONOSTIA / SAN SEBASTIAN
TEXTO PERIFONEADO_MARZO 2010

EL PROYECTO
II.1. Ordenación general
II.1.3. PERFILES.
Ordenación lateral, sistema de vial normal

ESCALA 1/1000