

1. BALIABIDE EKONOMIKOAK ETA GIZA BALIABIDEAK

1.1. Giza baliabideak

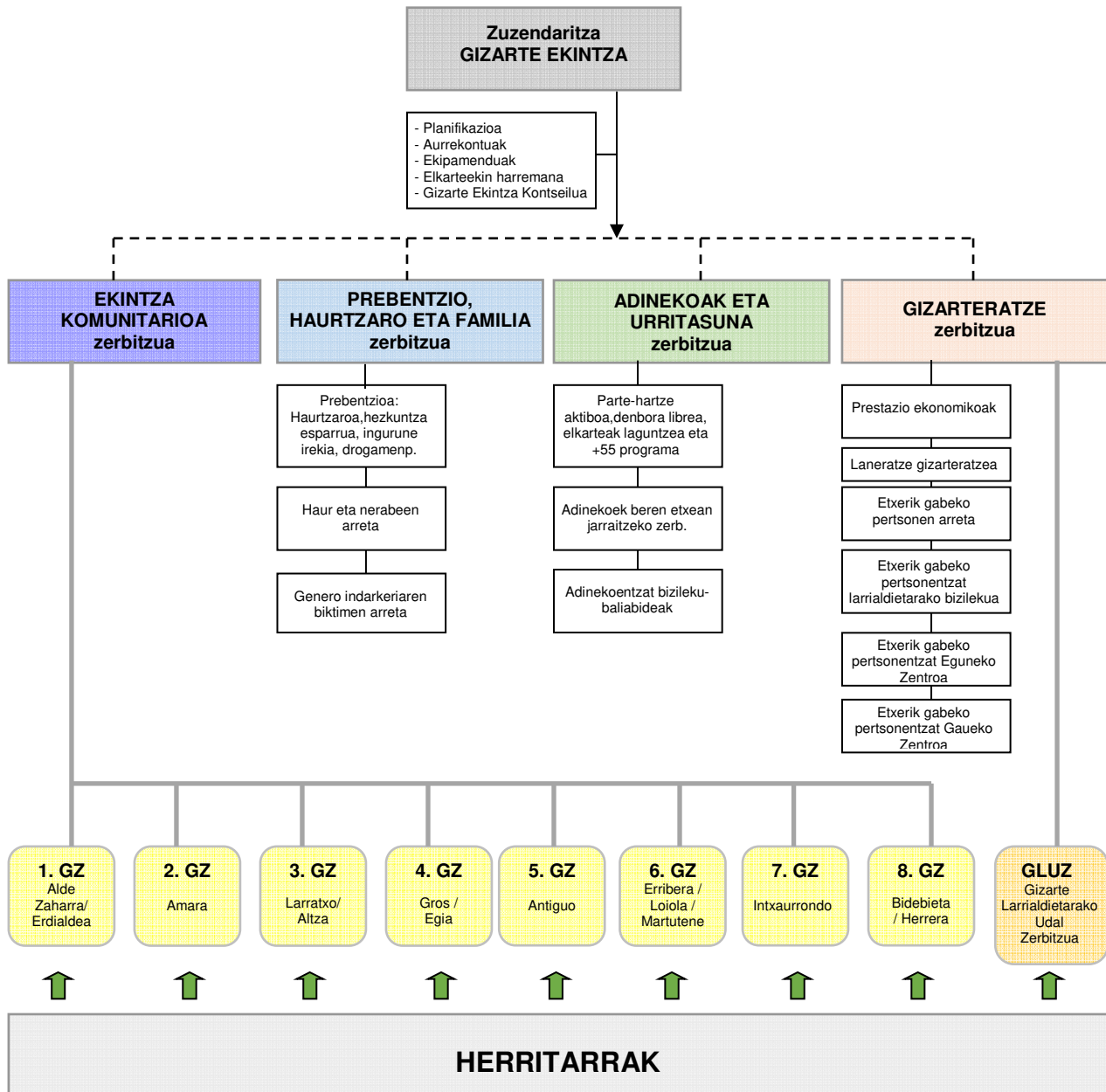

Gizarte Ekintzako langileak 2018ko Abenduaren 31n		
GIZARTE ZERBITZUGUNEAK Arduradunak Gizarte laneko teknikariak Administrariak	8 35 22	65 langile
UDALAREN GIZARTE ABEGI ETXEA Arduraduna Gizarte laneko teknikariak Zaintzaileak	1 2 12	15 langile
ZUZENDARITZA Zuzendaria Zerbitzu buruak Goi mailako teknikariak Ekipamenduen arduraduna Erdi mailako teknikaria Administrariak	1 4 3 1 1 2	12 langile
BESTELAKO HAINBAT ZERBITZU Psikologoak Larrialdietarako eta etxerik gabeko pertsonen arretarako arduraduna Prestazio ekonomiko eta laneratze arduraduna Erdi mailako teknikariak Administrariak	4 1 1 9 5	20 langile

1.2. Baliabide ekonomikoak

	I. KAP	II.KAP	IV.KAP	VI.KAP	GUZTIRA	%
Zuzendaritza eta administrazioa	430.877,38	20.033,30	327.880,00	5.445,00	784.235,68	2,75
Adinekoen sustapena	53.058,97	270.334,63	93.110,00	-	416.503,60	1,46
Zahar etxeak	-	489.528,20	700.000,00	1.587.809,19	2.777.337,39	9,72
Etkez etxeko laguntza	97.764,48	8.400.633,00	-	-	8.498.397,48	29,75
Prebentzioa, haurrak eta familia	591.725,52	2.491.693,13	-	-	3.083.418,65	10,79
Gizarteratzea	366.333,19	1.682.725,10	845.291,90	-	2.894.350,19	10,13
Gizarte zerbitzuguneak	3.517.363,56	273.728,69	-	18.270,38	3.809.362,63	13,33
Gizarte Abegi Etxea	850.027,35	438.680,04	-	-	1.288.707,39	4,51
Apartamentu babestuak	130.345,55	1.448.580,26	41.000,00	-	1.619.925,81	5,67
Egoitzak	-	920.000,00	-	-	920.000,00	3,22
Gizarte larrialdietarako laguntzak			2.475.000,00		2.475.000,00	8,66
Guztira	6.037.496,00	16.435.936,35	4.482.281,90	1.611.524,57	28.567.238,82	100,00
% Kapituluak	%22,20	%57,53	%15,69	%5,64	%100,00	

	I. KAP	II.KAP	IV.KAP	VI.KAP	GUZTIRA	%
2017ko datuak	5.876.033,02	14.835.139,11	4.342.891,35	1.374.015,64	26.428.079,12	
2017tik 2018ko bilakaera	161.462,98	1.600.797,24	139.390,55	237.508,93	2.139.159,70	8,09

Gizarte Ekintzaren Zuzendaritzak erabili dituen **baliabide ekonomikoen guztizkoak** bilakaera hau izan du azken urteetan :

Urtea	Aurrekontua
2012	22.134.160,18 €
2013	23.159.319,67 €
2014	23.993.809,18 €
2015	24.772.210,55 €
2016	25.699.474,47 €
2017	26.428.079,12 €
2018	28.567.238,82 €