

1. RECURSOS HUMANOS Y ECONÓMICOS

1.1. Recursos humanos

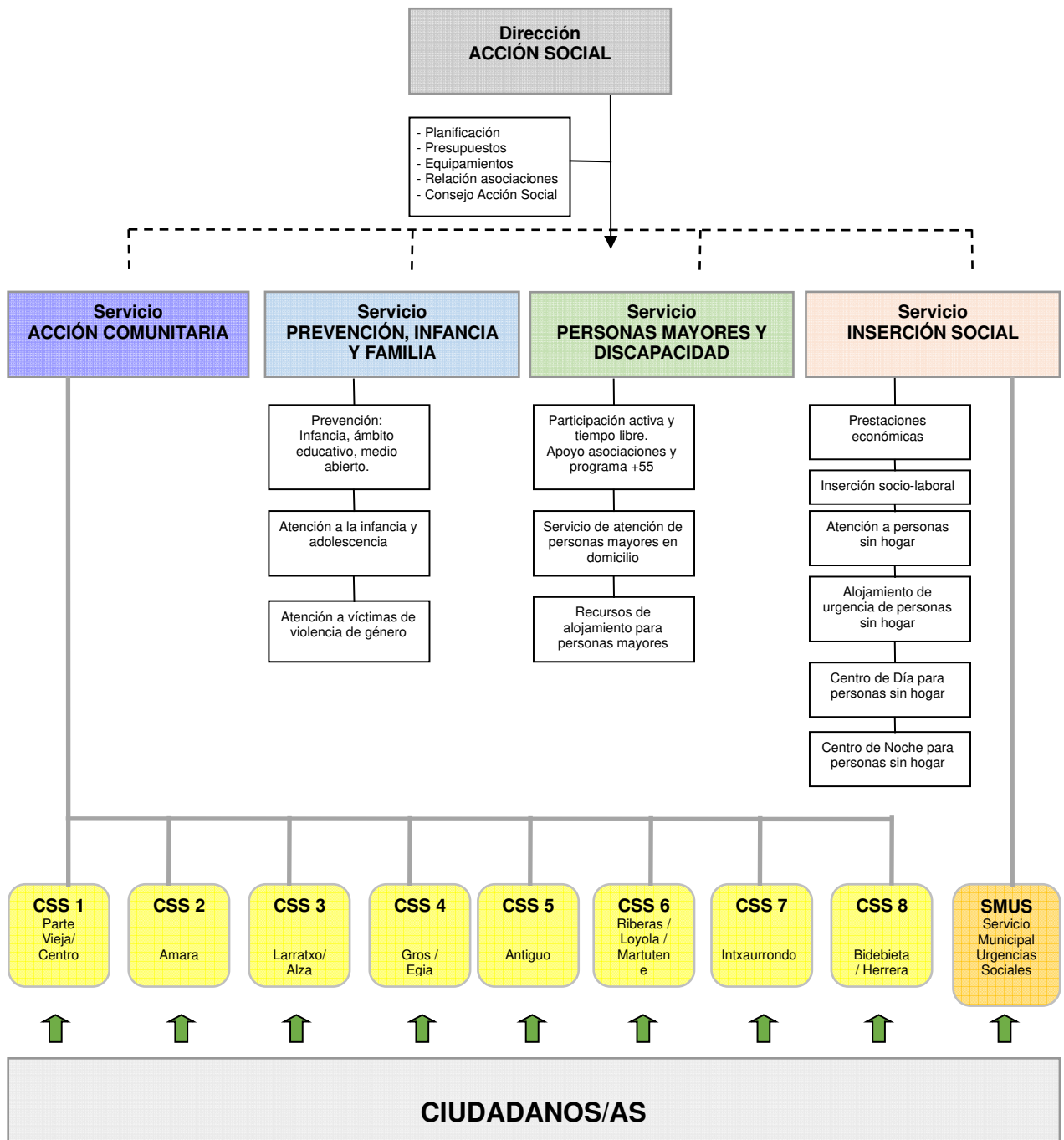

Plantilla de Acción Social a 31 de diciembre de 2022		
CENTROS DE SERVICIOS SOCIALES (CSS)		
- Responsables	8	
- Técnicos/as de trabajo social	42	75 trabajadores/as
- Administrativos/as	25	
CENTRO MUNICIPAL DE ACOGIDA SOCIAL (CMAS)		
- Responsable	1	
- Educadores/as sociales	2	15 trabajadores/as
- Guardas	12	
DIRECCIÓN		
- Director/a	1	
- Jefes/as de servicio	4	
- Técnicos/as superiores	3	
- Encargado/a de equipamientos	1	11 trabajadores/as
- Administrativos/as	2	
OTROS SERVICIOS VARIOS AGRUPADOS		
- Psicólogos/as	4	
- Responsable de atención a personas sin hogar y urgencias sociales	1	
- Responsable de prestaciones económicas e inserción socio-laboral	1	25 trabajadores/as
- Técnicos/as de trabajo social	12	
- Técnicos/as medios de Acción Social	2	
- Administrativos/as	5	

1.2. Recursos económicos

	Gastos de personal	Compras de bienes y servicios	Subvenciones	Inversiones	TOTAL	%
Dirección y Administración	477.870,62	29.522,01	326.466,00		833.858,63	2,44%
Promoción de personas mayores	183.245,91	300.751,76	24.737,00		508.734,67	1,49%
Hogares de Jubilado/a		637.917,14	723.505,98	122.365,61	1.483.788,73	4,34%
Ayuda domiciliaria	113.394,65	8.244.360,61			8.357.755,26	24,45%
Prevención, Infancia y familia	551.966,05	2.528.715,72			3.080.681,77	9,01%
Inserción social	491.665,03	2.313.750,17	1.904.576,01	1.340.342,00	6.050.333,21	17,70%
Centros de Servicios Sociales	4.312.836,09	372.295,84			4.685.131,93	13,71%
Centro de Acogida Social	1.102.058,54	462.350,83		232.631,35	1.797.040,72	5,26%
Apartamentos Tutelados	145.201,26	1.676.147,43	36.080,00		1.857.428,69	5,43%
Residencias		1.018.755,00			1.018.755,00	2,98%
Ayudas de Emergencia Social			4.224.775,50		4.224.775,50	12,36%
Donostia Ukrainarekin		105.292,59			105.292,59	0,31%
Cuidados de Larga Duración				177.441,20	177.441,20	0,52%
Total	7.378.238,15	17.689.859,10	7.240.140,49	1.872.780,16	34.181.017,90	100,00%
% por capítulos	21,59%	51,75%	21,18%	5,48%	100,00%	

	Gastos de personal	Compras de bienes y servicios	Subvenciones	Inversiones	TOTAL	%
Datos Año 2021	6.840.335,37	18.067.608,30	5.619.472,70	1.098.536,35	31.625.952,72	
Incremento 2022 respecto a 2021	537.902,78	-377.749,20	1.620.667,79	774.243,81	2.555.065,18	8,08

En el ejercicio 2022 se han creado dos nuevos programas presupuestarios: Donostia Ukrainarekin y Cuidados de Larga Duración.

El programa Donostia Ukrainarekin se creó para atender las necesidades que requiere una acogida de urgencia, que garantice cubrir las necesidades básicas de las personas y familias procedentes de Ucrania que lleguen a Donostia (alojamiento, alimentación, ...).

Y, el programa Cuidados de Larga Duración se crea para la ejecución del proyecto de Estrategia de Cuidados de Larga Duración en el domicilio durante los años 2022-2023, proyecto que se financiará con fondos europeos procedentes del Plan de Recuperación, Transformación y Resiliencia (PRTR) en un 73,12%, y el resto por el Ayuntamiento de Donostia-San Sebastian.

El **total de recursos económicos** de los que ha dispuesto la Dirección de Acción Social ha evolucionado en estas cuantías los últimos años:

Año	Liquidación del presupuesto
2012	22.134.160,18 €
2013	23.159.319,67 €
2014	23.993.809,18 €
2015	24.772.210,55 €
2016	25.699.474,47 €
2017	26.428.079,12 €
2018	28.567.238,82 €
2019	30.715.516,24 €
2020	31.344.932,72 €
2021	31.625.952,72 €
2022	34.181.017,90 €

