

1. RECURSOS HUMANOS Y ECONÓMICOS

1.1. Recursos humanos

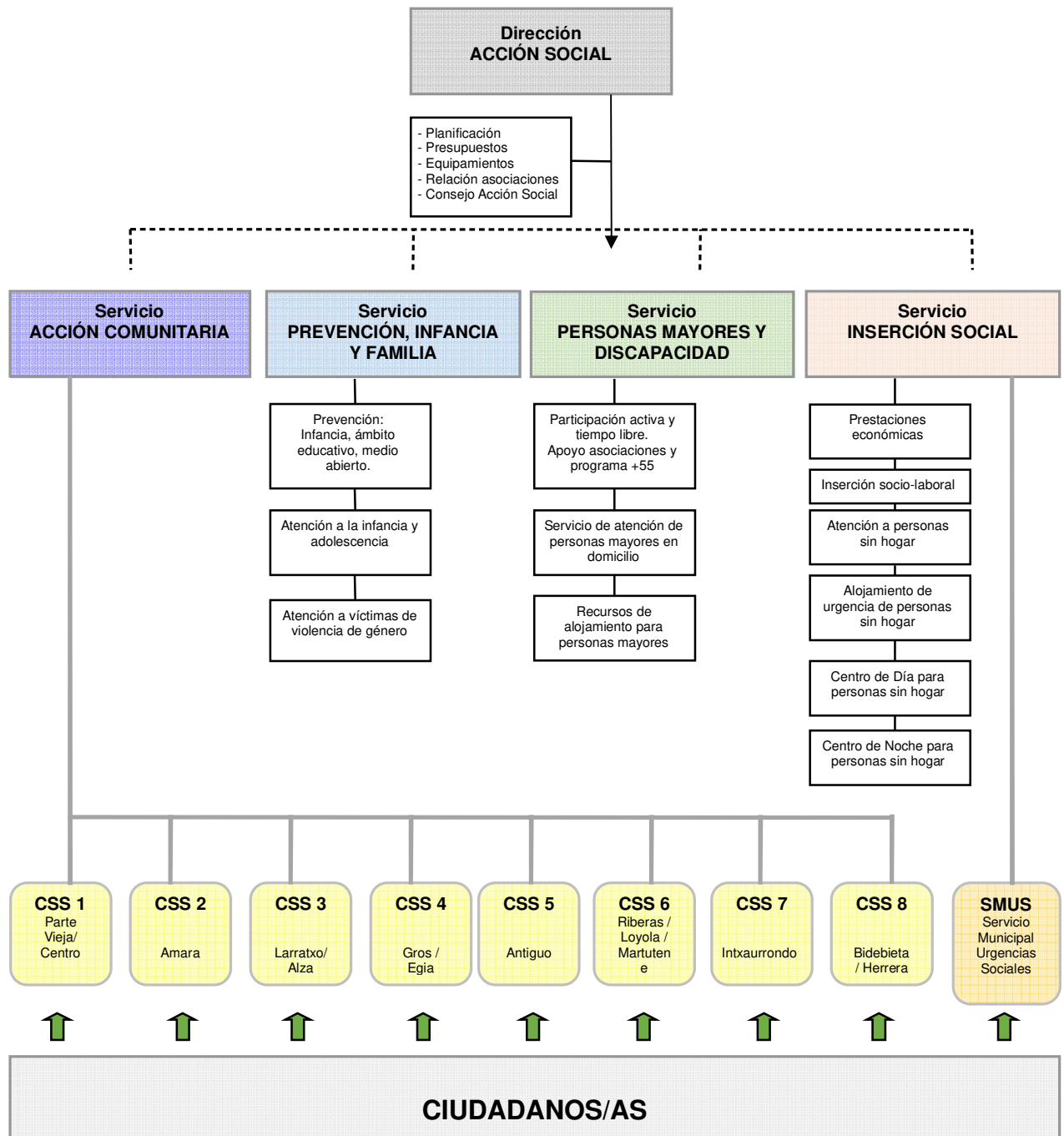

Plantilla de Acción Social a 31 de diciembre de 2021		
CENTROS DE SERVICIOS SOCIALES (CSS)		
- Responsables	8	
- Técnicos/as de trabajo social	42	75 trabajadores/as
- Administrativos/as	25	
CENTRO MUNICIPAL DE ACOGIDA SOCIAL (CMAS)		
- Responsable	1	
- Educadores/as sociales	2	15 trabajadores/as
- Guardas	12	
DIRECCIÓN		
- Director/a	1	
- Jefes/as de servicio	4	
- Técnicos/as superiores	3	
- Encargado/a de equipamientos	1	11 trabajadores/as
- Administrativos/as	2	
OTROS SERVICIOS VARIOS AGRUPADOS		
- Psicólogos/as	4	
- Responsable de atención a personas sin hogar y urgencias sociales	1	
- Responsable de prestaciones económicas e inserción socio-laboral	1	
- Técnicos/as de trabajo social	11	24 trabajadores/as
- Técnicos/as medios de Acción Social	2	
- Administrativos/as	5	

1.2. Recursos económicos

	CAP I	CAP II	CAP IV	CAP VI	TOTAL	%
Dirección y Administración	465.778,64	22.039,32	293.466,00		781.283,96	2,47
Promoción de personas mayores	120.367,11	253.456,33	24.737,00		398.560,44	1,26
Hogares de Jubilado/a		678.877,73	601.700,00		1.280.577,73	4,05
Ayuda domiciliaria	110.254,41	9.197.411,82			9.307.666,23	29,43
Prevención, Infancia y familia	526.201,44	2.446.267,86			2.972.469,30	9,40
Inserción social	455.616,96	2.190.456,02	1.018.119,70	1.098.536,35	4.762.729,03	15,06
Centros de Servicios Sociales	3.969.716,02	381.351,53			4.351.067,55	13,76
Centro de Acogida Social	1.031.584,11	444.552,53			1.476.136,64	4,67
Apartamentos Tutelados	160.816,68	1.553.088,56	36.080,00		1.749.985,24	5,53
Residencias		900.106,60			900.106,60	2,85
Ayudas de Emergencia Social			3.645.370,00		3.645.370,00	11,53
Total	6.840.335,37	18.067.608,30	5.619.472,70	1.098.536,35	31.625.952,72	100,00
% por capítulos	21,63%	57,13%	17,77%	3,47%	100,00%	

	CAP I	CAP II	CAP IV	CAP VI + VII	TOTAL	%
Datos Año 2020	6.656.188,44	18.860.545,22	5.020.469,16	807.729,90	31.344.932,72	
Incremento 2021 respecto a 2020	184.146,93	-792.936,92	599.003,54	290.806,45	281.020,00	0,90

(*) Debido a la excepcionalidad del 2020 por la crisis sanitaria, la Dirección de Acción destinó del total de 31.344.932,72€, 1.487.519€ de sus recursos al plan de medidas de choque para hacer frente a los efectos del covid-19.

El **total de recursos económicos** de los que ha dispuesto la Dirección de Acción Social ha evolucionado en estas cuantías los últimos años:

Año	Liquidación del presupuesto
2012	22.134.160,18 €
2013	23.159.319,67 €
2014	23.993.809,18 €
2015	24.772.210,55 €
2016	25.699.474,47 €
2017	26.428.079,12 €
2018	28.567.238,82 €
2019	30.715.516,24 €
2020	31.344.932,72 €
2021	31.625.952,72 €