

1. RECURSOS HUMANOS Y ECONÓMICOS

1.1. Recursos humanos

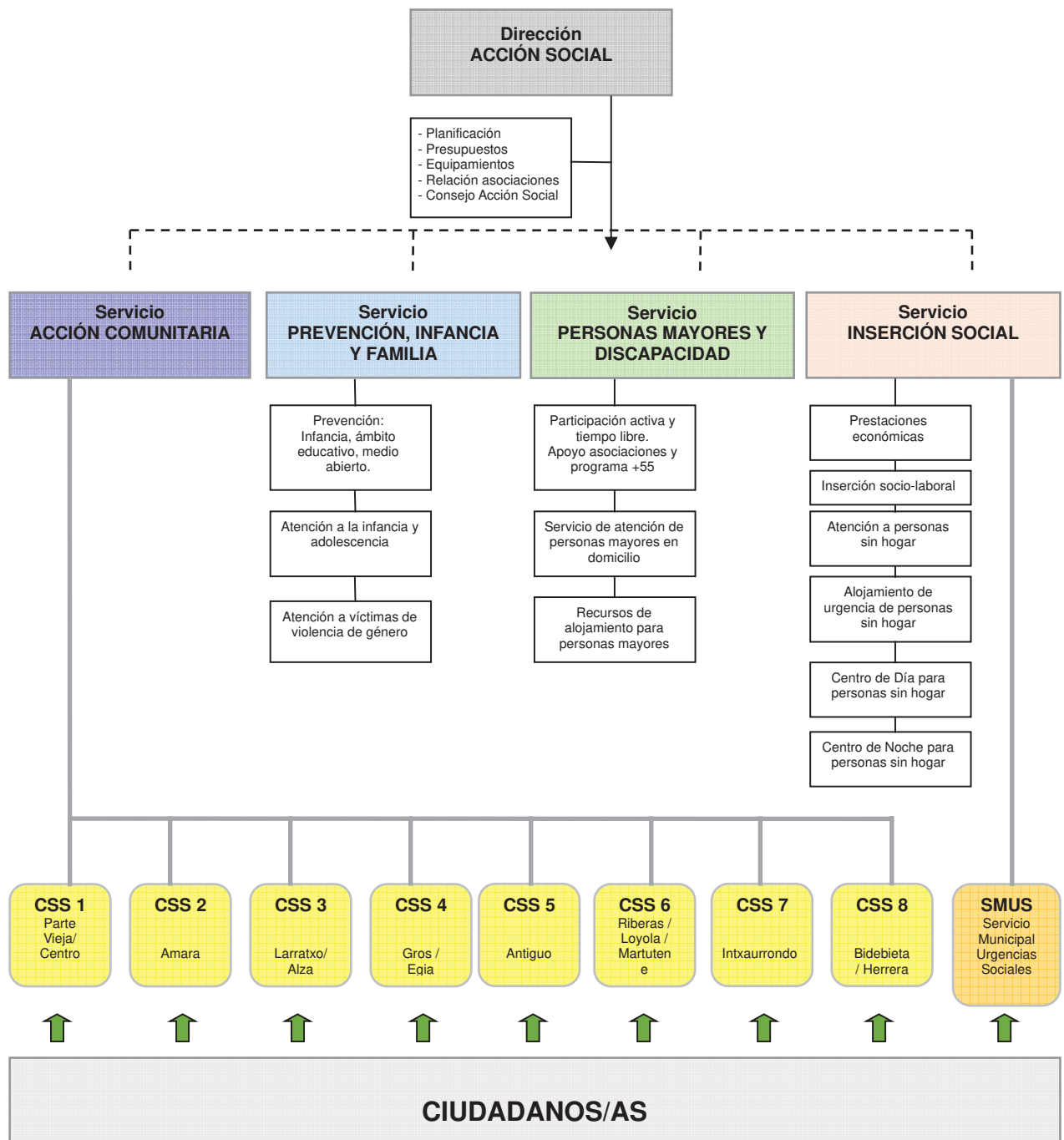

Plantilla de Acción Social a 31 de diciembre de 2020		
CENTROS DE SERVICIOS SOCIALES (CSS)		
- Responsables	8	
- Técnicos/as de trabajo social	37	70 trabajadores/as
- Administrativos/as	25	
CENTRO MUNICIPAL DE ACOGIDA SOCIAL (CMAS)		
- Responsable	1	
- Educadores/as sociales	2	15 trabajadores/as
- Guardas	12	
DIRECCIÓN		
- Director/a	1	
- Jefes/as de servicio	4	
- Técnicos/as superiores	3	
- Encargado/a de equipamientos	1	12 trabajadores/as
- Técnico/a medio de apoyo a la Dirección	1	
- Administrativos/as	2	
OTROS SERVICIOS VARIOS AGRUPADOS		
- Psicólogos/as	4	
- Responsable de atención a personas sin hogar y urgencias sociales	1	
- Responsable de prestaciones económicas e inserción socio-laboral	1	
- Técnicos/as Medios	8	19 trabajadores/as
- Administrativos/as	5	

1.2. Recursos económicos

	CAP I	CAP II	CAP IV	CAP VI+VII	TOTAL	%
Dirección y Administración	493.493,69	21.210,66	246.424,00	159.822,85	920.951,20	2,94
Promoción de personas mayores	56.388,44	241.331,97	22.488,00		320.208,41	1,02
Hogares de Jubilado/a		540.464,89	547.000,00	605.969,17	1.693.434,06	5,40
Ayuda domiciliaria	104.863,82	9.054.237,09			9.159.100,91	29,22
Prevención, Infancia y familia	553.858,04	2.530.397,21			3.084.255,25	9,84
Inserción social	415.133,47	3.345.336,85	970.942,03	18.361,56	4.749.773,91	15,15
Centros de Servicios Sociales	3.880.687,52	398.336,36			4.279.023,88	13,65
Centro de Acogida Social	1.001.114,50	439.213,23			1.440.327,73	4,60
Apartamentos Tutelados	150.648,96	1.402.142,45	32.800,00	23.576,32	1.609.167,73	5,13
Residencias		887.874,51			887.874,51	2,83
Ayudas de Emergencia Social			3.200.815,13		3.200.815,13	10,21
Total	6.656.188,44	18.860.545,22	5.020.469,16	807.729,90	31.344.932,72	100
% por capítulos	21,24%	60,17%	16,02%	2,58%	100,00%	

	CAP I	CAP II	CAP IV	CAP VI + VII	TOTAL	%
Datos Año 2019	6.433.262,55	18.138.854,14	4.321.517,01	1.821.882,54	30.715.516,24	
Incremento 2020 respecto a 2019	222.925,89	721.691,08	698.952,15	-1.014.152,64	629.416,48	2,05

El **total de recursos económicos** de los que ha dispuesto la Dirección de Acción Social ha evolucionado en estas cuantías los últimos años:

Año	Liquidación del presupuesto
2012	22.134.160,18 €
2013	23.159.319,67 €
2014	23.993.809,18 €
2015	24.772.210,55 €
2016	25.699.474,47 €
2017	26.428.079,12 €
2018	28.567.238,82 €
2019	30.715.516,24 €
2020	31.344.932,72 €

El 14 de marzo de 2020 se publicó en el Boletín Oficial del Estado el Real Decreto 463/2020, en el que se declaraba el estado de alarma para la gestión de la crisis sanitaria generada por el virus COVID-19.

En este contexto, el Ayuntamiento de Donostia se vio obligado a tomar medidas de carácter urgente y extraordinario para dar respuesta a las necesidades sociales de emergencia surgidas entre la población de la ciudad y, en particular, entre la población de los colectivos más vulnerables.

En este sentido, desde los Centros de Servicios Sociales se identificaron las necesidades sociales que surgieron en diferentes colectivos, como las de las personas mayores o dependientes, las de los menores en situación de vulnerabilidad y las de las mujeres y las personas sin hogar (el artículo 7 del Real Decreto 463/2000 limitó la libre circulación de personas, lo que afectó directamente a las personas sin hogar).

Con el fin de dar una respuesta adecuada al colectivo de personas sin hogar, el Ayuntamiento de Donostia abrió diferentes recursos de alojamiento. En concreto, se habilitaron 4 instalaciones para la atención de las PSH: El Centro Municipal de Acogida Social, el Albergue Municipal de Ondarreta, el Frontón Municipal Atano III y el Albergue de Uba - Green Hotel.

La puesta en marcha de las siguientes infraestructuras requirió la contratación de diferentes servicios: servicio de atención y cuidado de las PSH, suministro de alimentos, servicio de limpieza y servicio de seguridad, entre otros.

En consecuencia, debido a la excepcionalidad del 2020 por la crisis sanitaria, la Dirección de Acción Social ha destinado del total de 31.344.932,72€, 1.487.519€ de sus recursos al plan de medidas de choque para hacer frente a los efectos del covid-19.