

ANOETA - DONOSTIA - escala 1/1.000

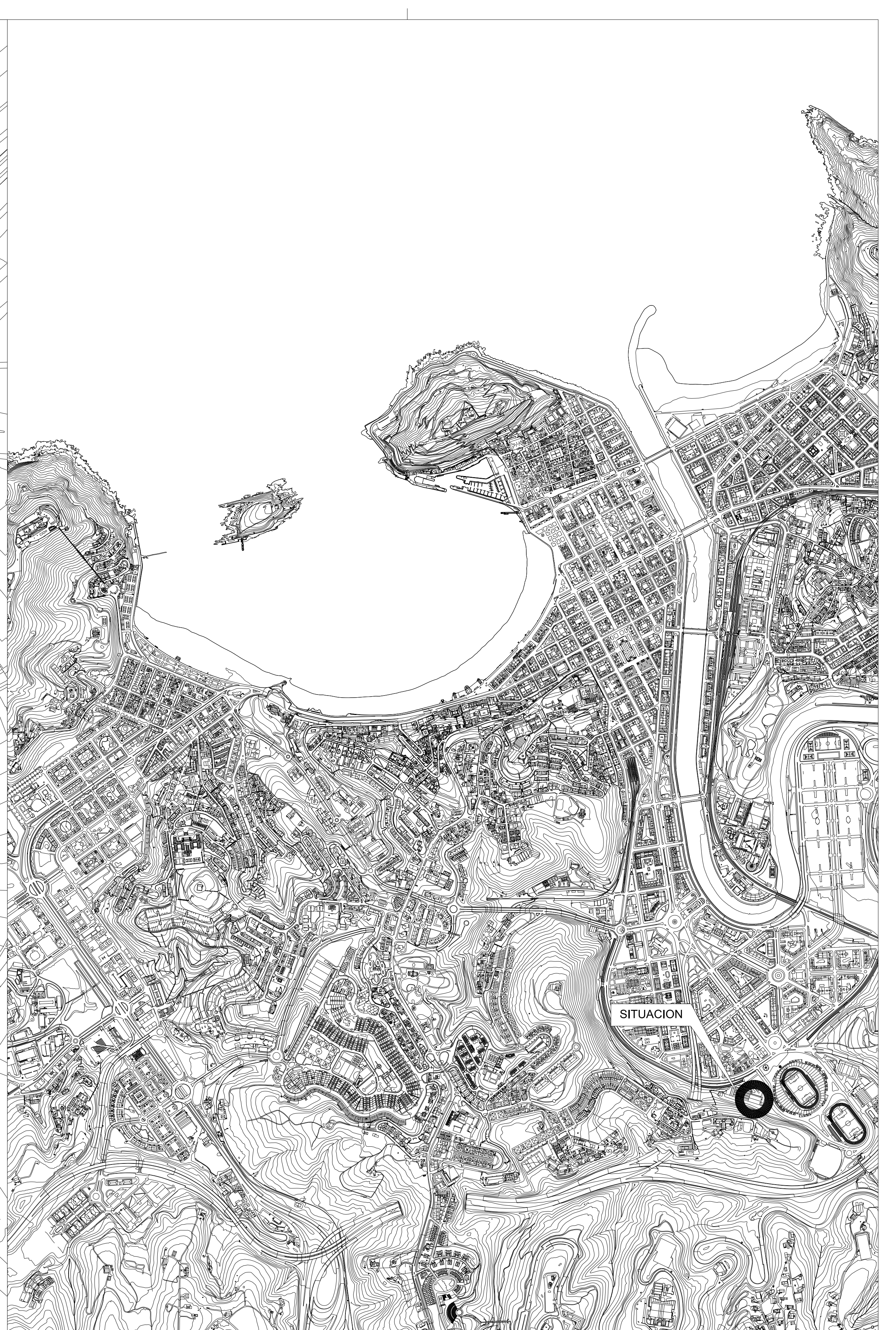

DONOSTIA - escala 1/10.000

<b>PROY. DE EJECUCION</b>	<b>REHABILITACIÓN DE LA FACHADA DEL FRONTÓN ATANO III          COMO AÑADIDO DEL PROYECTO ENTREGADO EN FEBRERO DE 2006</b>				
	EMPLAZAMIENTO:	ANOETA, DONOSTIA	FECHA:	ABRIL 2015	ARQUITECTURA
	PLANO:	PLANO DE SITUACION Y EMPLAZAMIENTO	FECHA REVISION:		PLANO:
	OBJETO DE MODIFICACION:		N REVISION:		
ARQUITECTO:	ALVARO PÉREZ DE AMEZAGA ESTEBAN	PROMOTOR:	PMD DEL AYUNTAMIENTO DE DONOSTIA	ESCALA:	1/10.000 1/1.000
					01



FACHADA LATERAL: ADECENTAMIENTO DE LA PARTE ENFOSCADA Y PINTADA  
 APLICACION DE CHORRO DE ARENA Y POSTERIOR PINTADO

FACHADA LATERAL: LIMPIEZA DE LATERAL REVESTIDO DE PIEDRA  
 CON JABÓN NEUTRO Y CHORRO DE AGUA CALIENTE A PRESION

FACHADA LATERAL: NUEVA CARPINTERIA DE  
 ALUMINIO LACADO SIN ROTURA DE PUENTE TERMICO

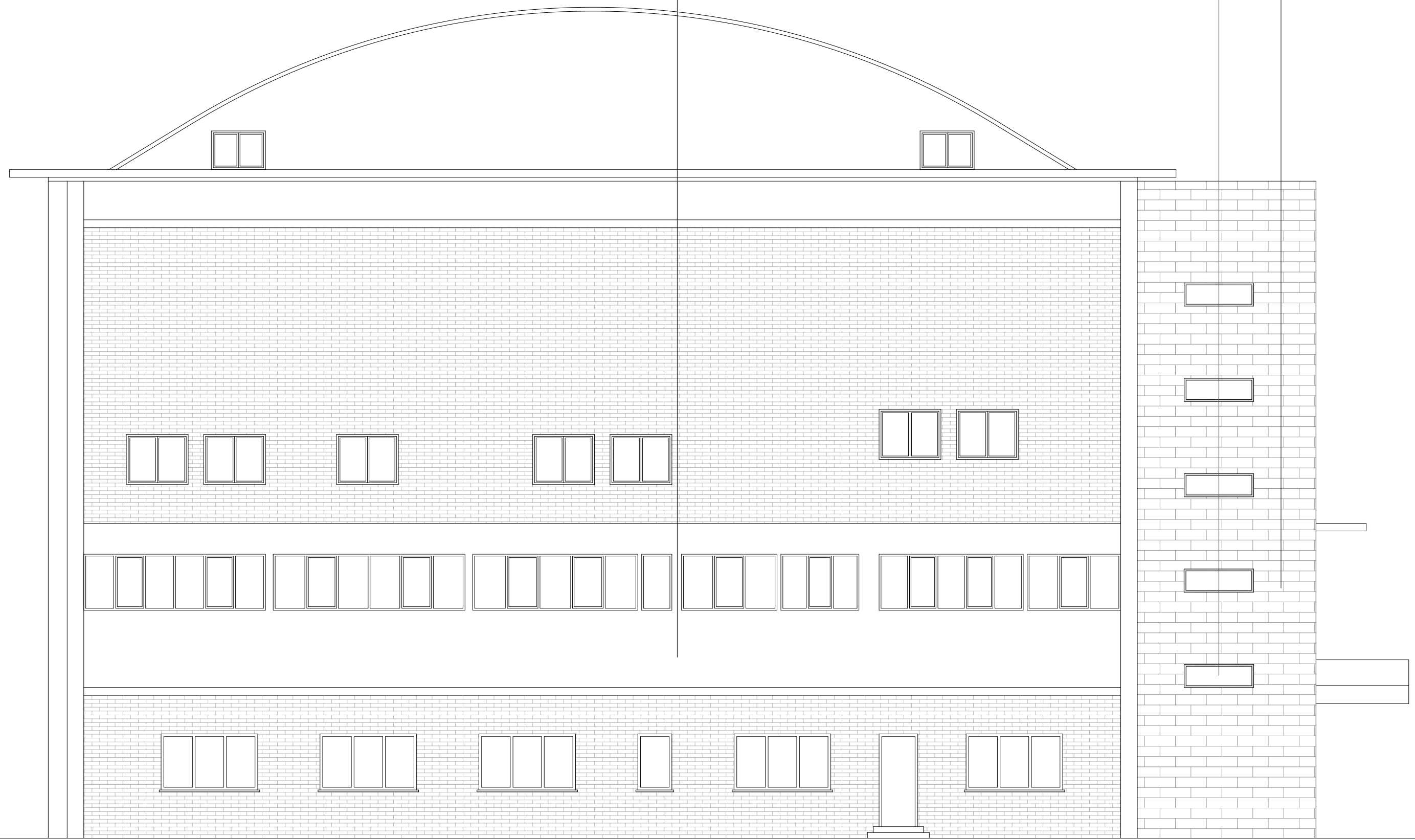

FACHADA LATERAL

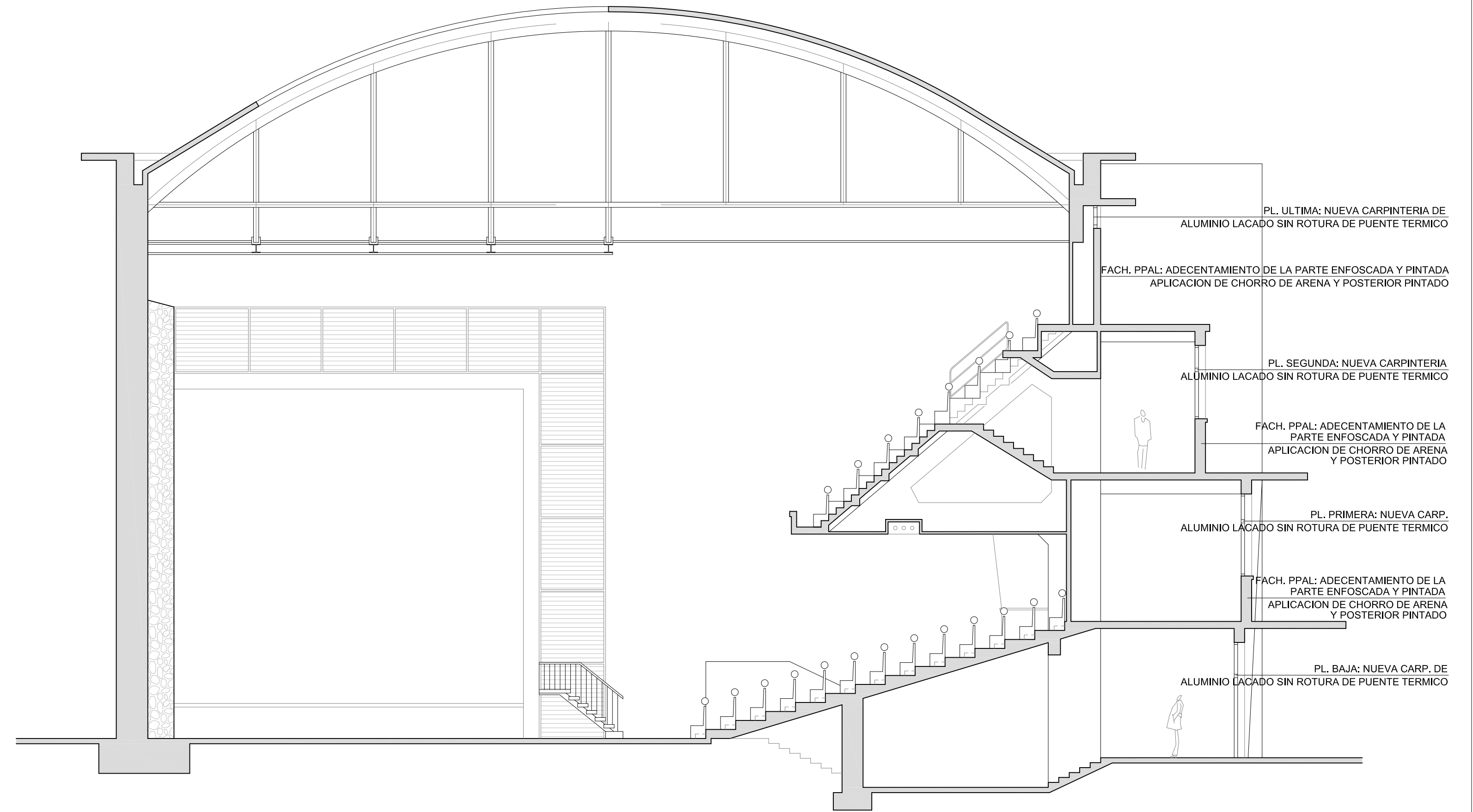

SECCION TRANSVERSAL

PL. ULTIMA: NUEVA CARPINTERIA DE  
 ALUMINIO LACADO SIN ROTURA DE PUENTE TERMICO

FACH. PPAL: ADECENTAMIENTO DE LA PARTE ENFOSCADA Y PINTADA  
 APLICACION DE CHORRO DE ARENA Y POSTERIOR PINTADO

PL. SEGUNDA: NUEVA CARPINTERIA  
 ALUMINIO LACADO SIN ROTURA DE PUENTE TERMICO

FACH. PPAL: ADECENTAMIENTO DE LA  
 PARTE ENFOSCADA Y PINTADA  
 APLICACION DE CHORRO DE ARENA  
 Y POSTERIOR PINTADO

PL. PRIMERA: NUEVA CARP.  
 ALUMINIO LACADO SIN ROTURA DE PUENTE TERMICO

FACH. PPAL: ADECENTAMIENTO DE LA  
 PARTE ENFOSCADA Y PINTADA  
 APLICACION DE CHORRO DE ARENA  
 Y POSTERIOR PINTADO

PL. BAJA: NUEVA CARP. DE  
 ALUMINIO LACADO SIN ROTURA DE PUENTE TERMICO

FACHADA PRINCIPAL: LIMPIEZA DE LATERALES REVESTIDOS DE PIEDRA  
 CON JABÓN NEUTRO Y CHORRO DE AGUA CALIENTE A PRESION

FACHADA PRINCIPAL: ADECENTAMIENTO DE LA PARTE ENFOSCADA Y PINTADA  
 APLICACION DE CHORRO DE ARENA Y POSTERIOR PINTADO

FACHADA PRINCIPAL: LIMPIEZA DE LATERALES REVESTIDOS DE PIEDRA  
 CON JABÓN NEUTRO Y CHORRO DE AGUA CALIENTE A PRESION

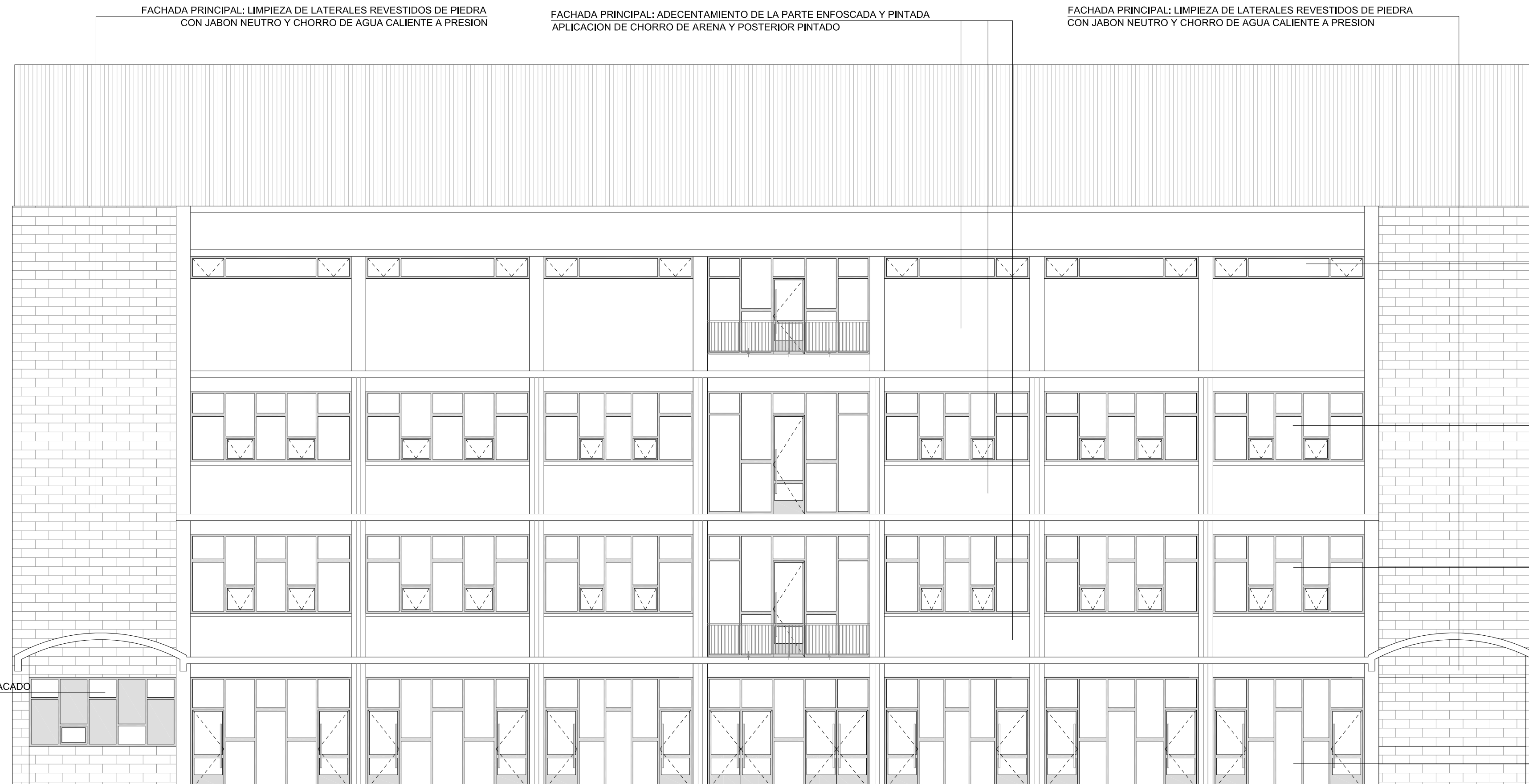

FACHADA PRINCIPAL

PL. ULTIMA: NUEVA CARPINTERIA DE ALUMINIO LACADO  
 SIN ROTURA DE PUENTE TERMICO

PL. SEGUNDA: NUEVA CARPINTERIA DE ALUMINIO LACADO  
 SIN ROTURA DE PUENTE TERMICO

PL. PRIMERA: NUEVA CARPINTERIA DE ALUMINIO LACADO  
 SIN ROTURA DE PUENTE TERMICO

PL. BAJA: NUEVA CARPINTERIA DE ALUMINIO LACADO  
 SIN ROTURA DE PUENTE TERMICO

(VER PLANO 03 DE CARPINTERIAS)

PROY. DE EJECUCION			
REHABILITACIÓN DE LA FACHADA DEL FRONTÓN ATANO III COMO AÑADIDO DEL PROYECTO ENTREGADO EN FEBRERO DE 2006			
EMPLAZAMIENTO:	ANOETA, DONOSTIA	FECHA:	ABRIL 2015
PLANO:	ALZADOS Y SECCIONES	FECHA REVISION:	
OBJETO DE MODIFICACION:		N REVISION:	
ARQUITECTO:	ALVARO PÉREZ DE AMEZAGA ESTEBAN	PROMOTOR:	PMU DEL AYUNTAMIENTO DE DONOSTIA
		ESCALA:	1/100

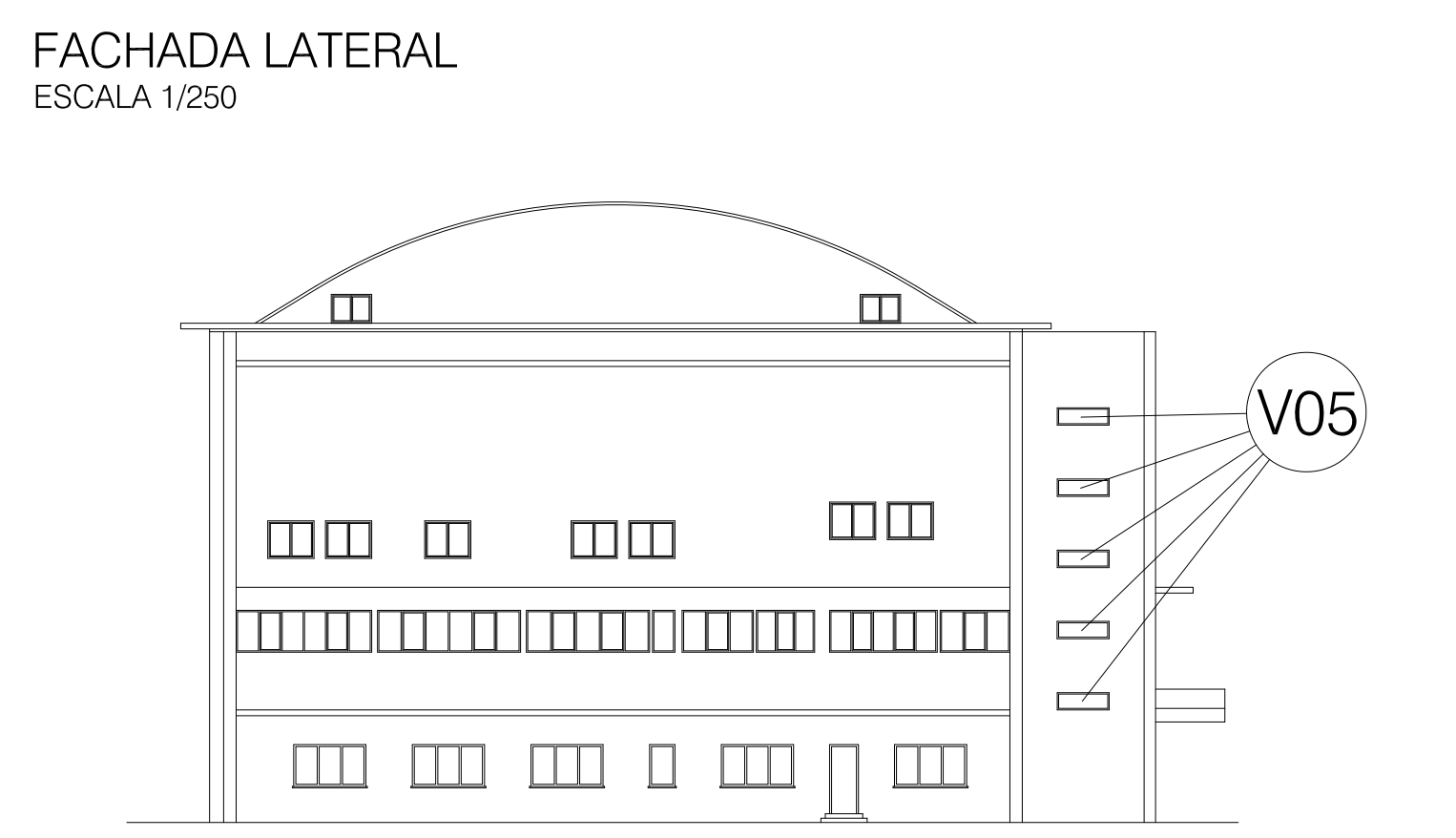
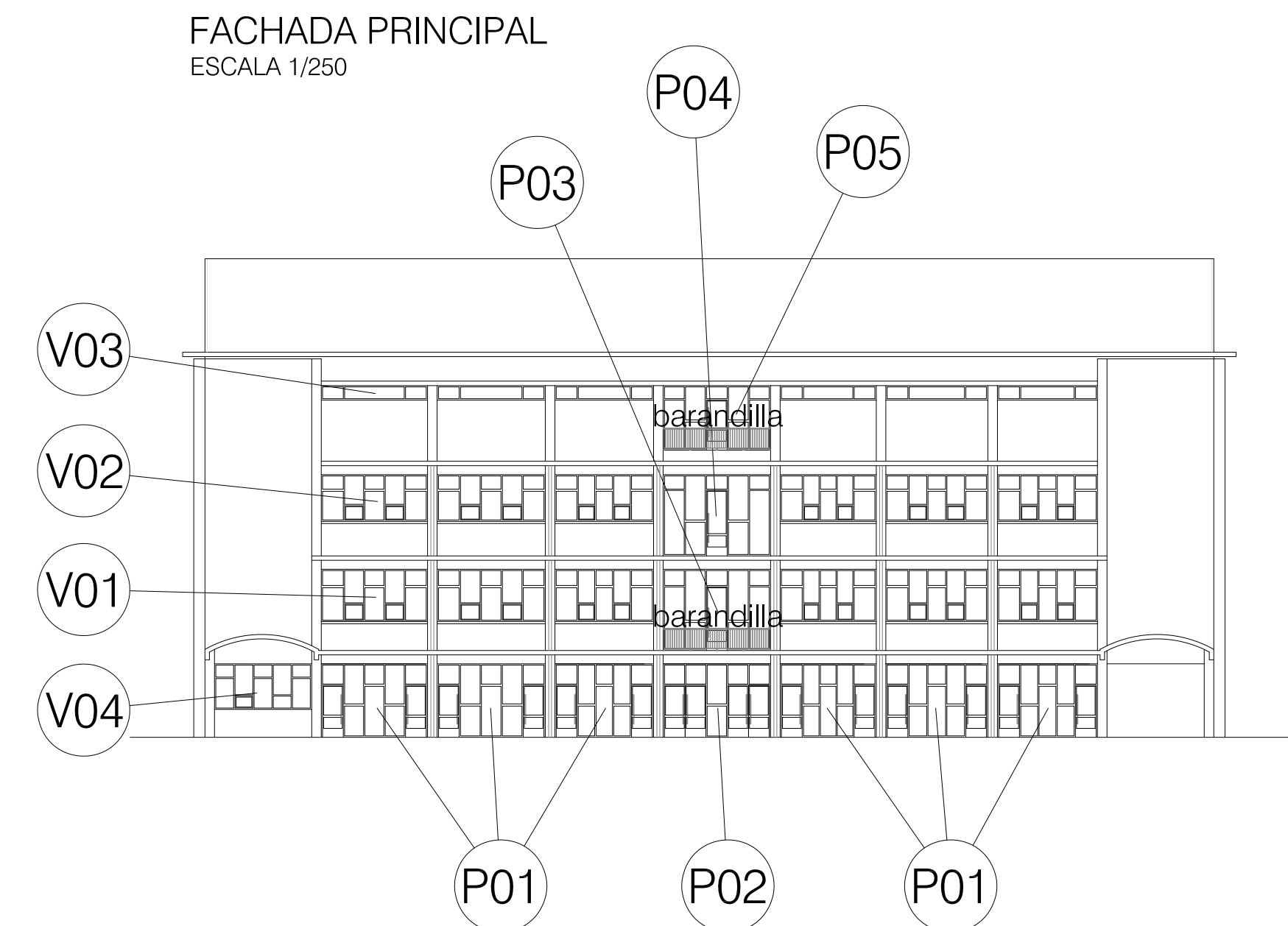
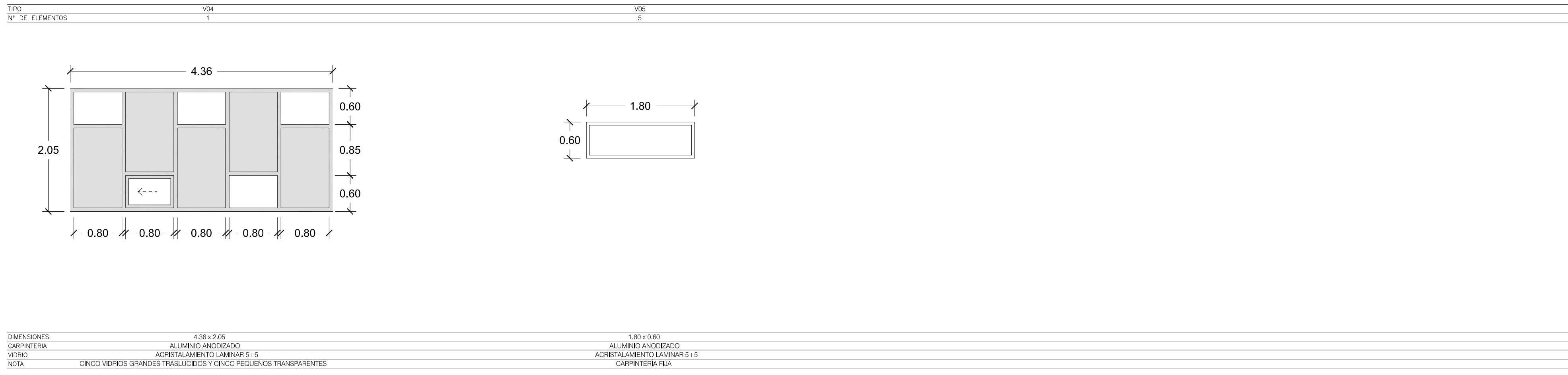
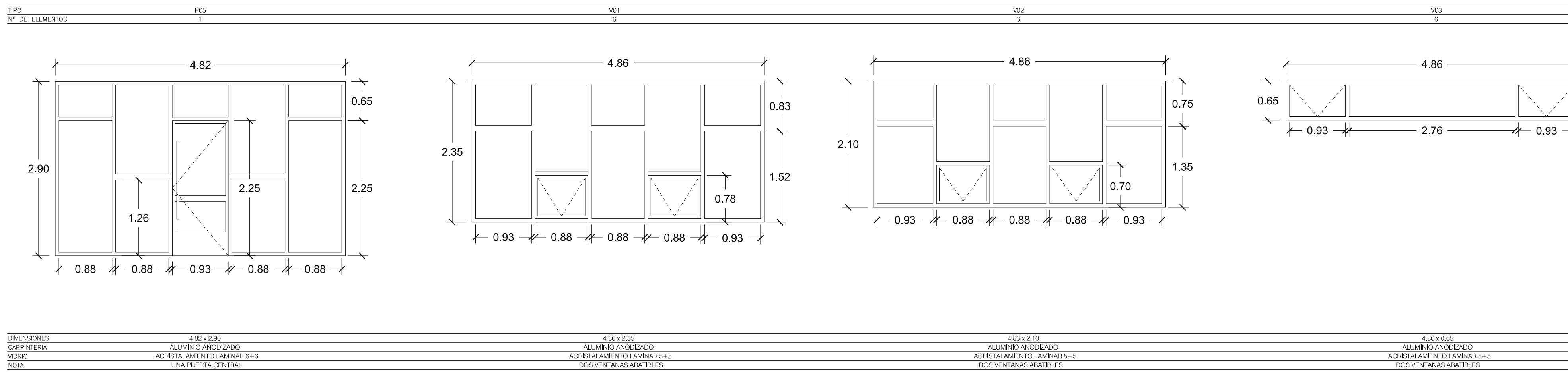
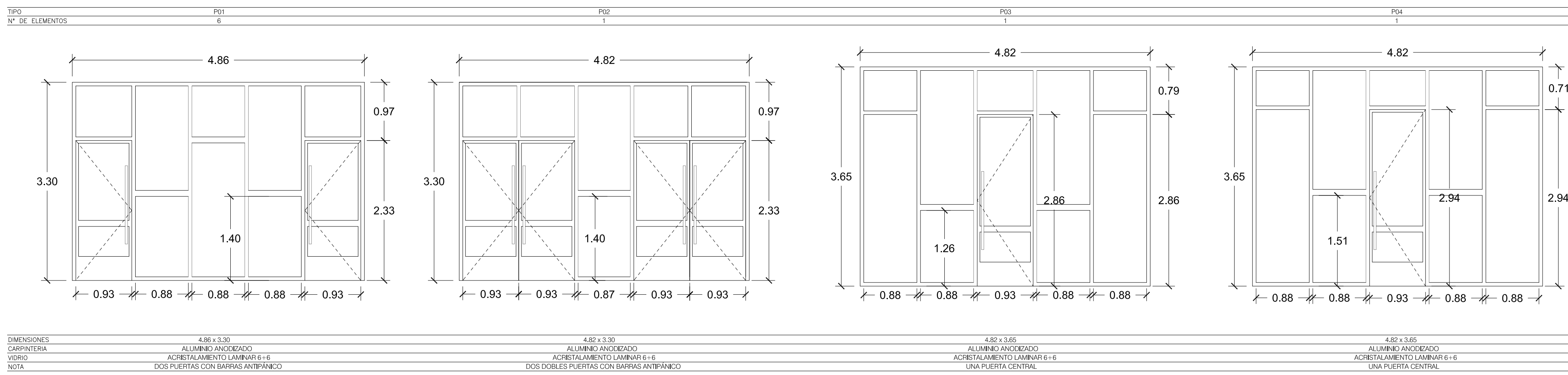

NOTA:  
TODAS LAS CARPINTERIAS SE MEDIRAN EN OBRA.

DETALLE DE BARANDILLAS  
e: 1/20

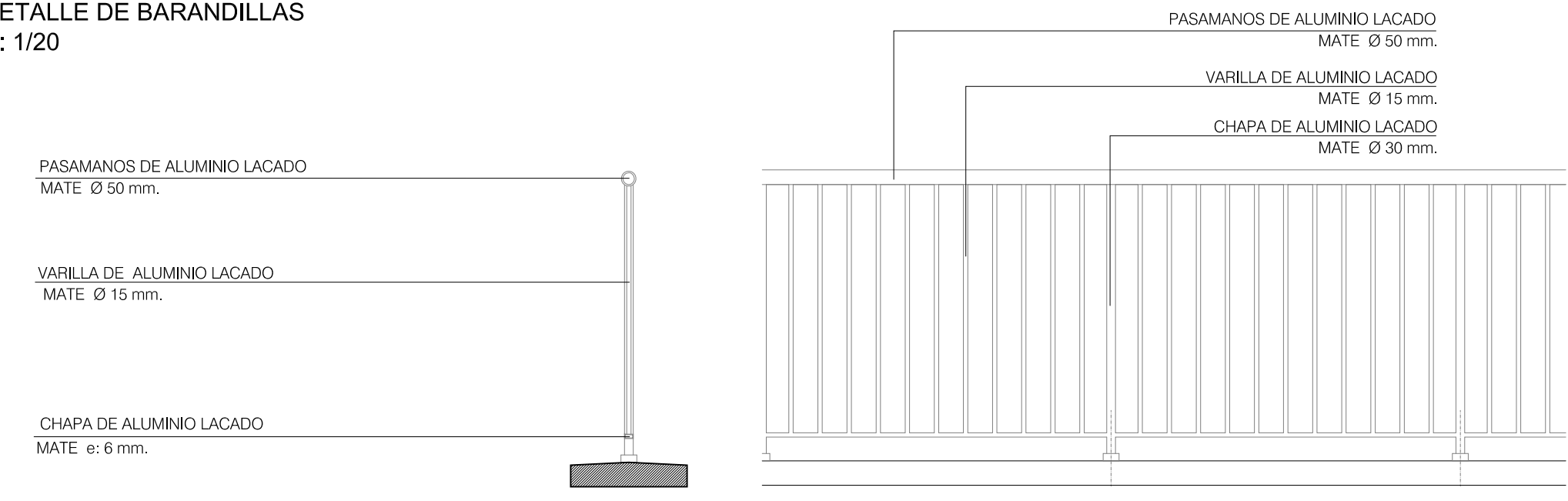

PROY. DE EJECUCION	REHABILITACIÓN DE LA FACHADA DEL FRONTÓN ATANO III COMO AÑADIDO DEL PROYECTO ENTREGADO EN FEBRERO DE 2006		
	EMPLAZAMIENTO:	ANOETA. DONOSTIA	FECHA: ABRIL 2015
	PLANO:	CARPINTERIAS BARANDILLAS	FECHA REVISION:
	OBJETO DE MODIFICACION:		N REVISION:
	ARQUITECTO:	ALVARO PÉREZ DE AMEZAGA ESTEBAN	PROMOTOR:
		PMI DEL AYUNTAMIENTO DE DONOSTIA	ESCALA: 1/50
			03

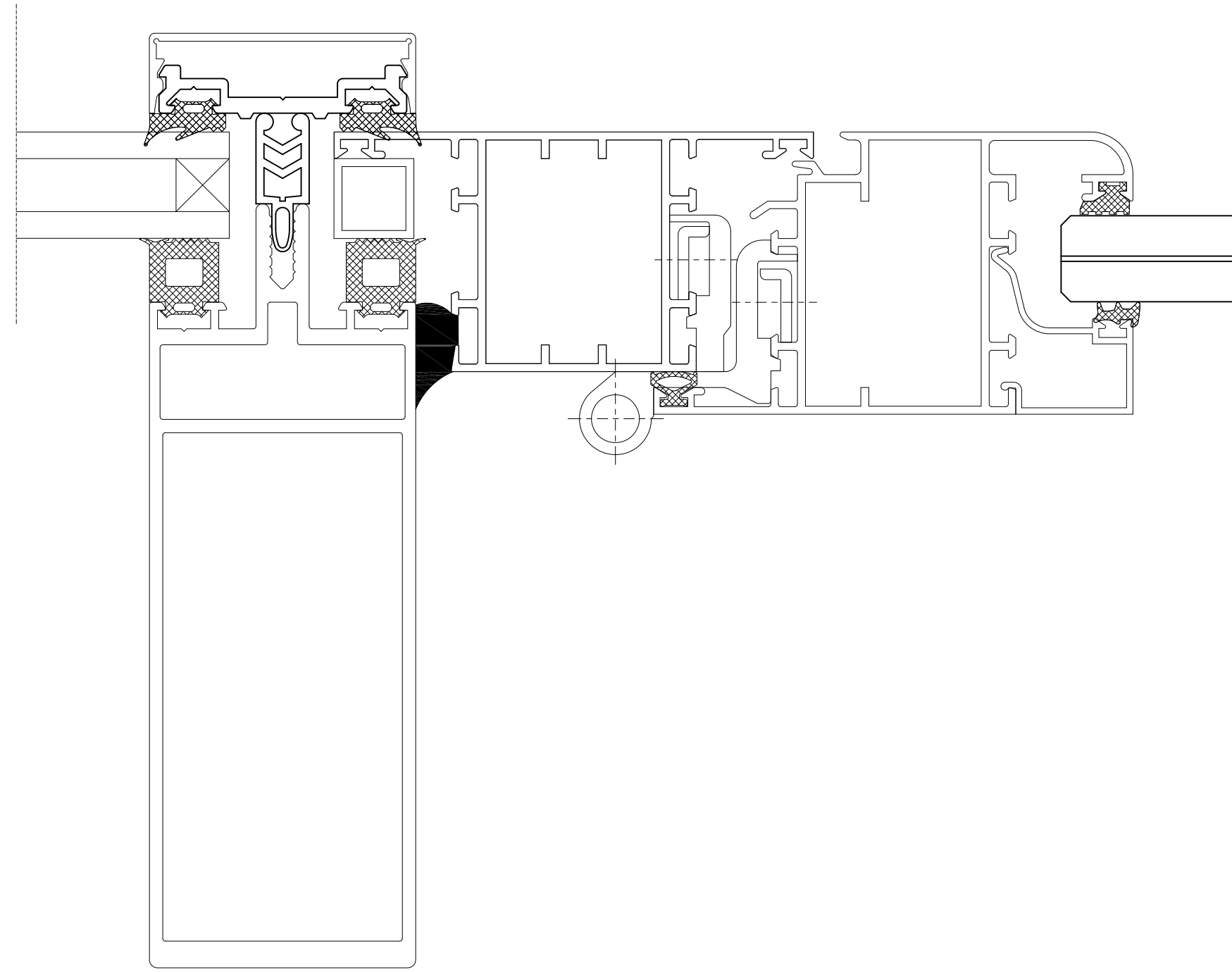

4: MONTANTE VERTICAL CON APERTURA

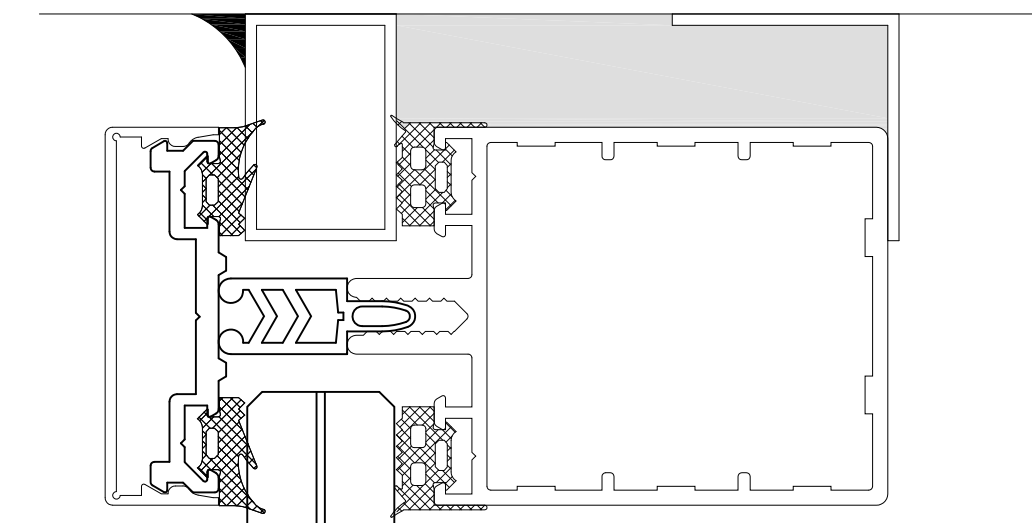

1: SUPERIOR MURO

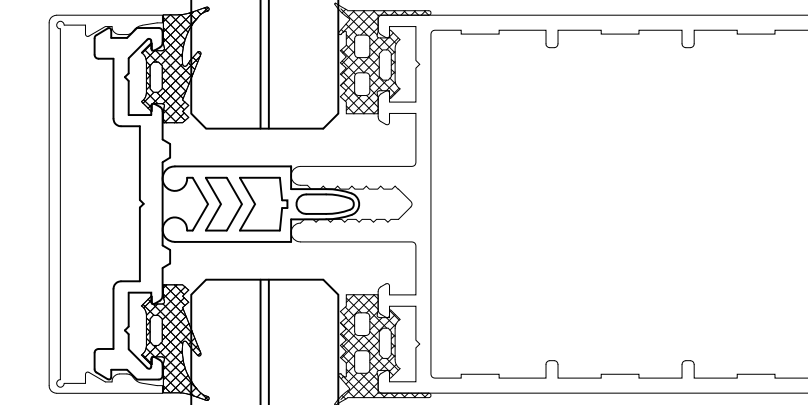

2: INTERMEDIO HORIZONTAL

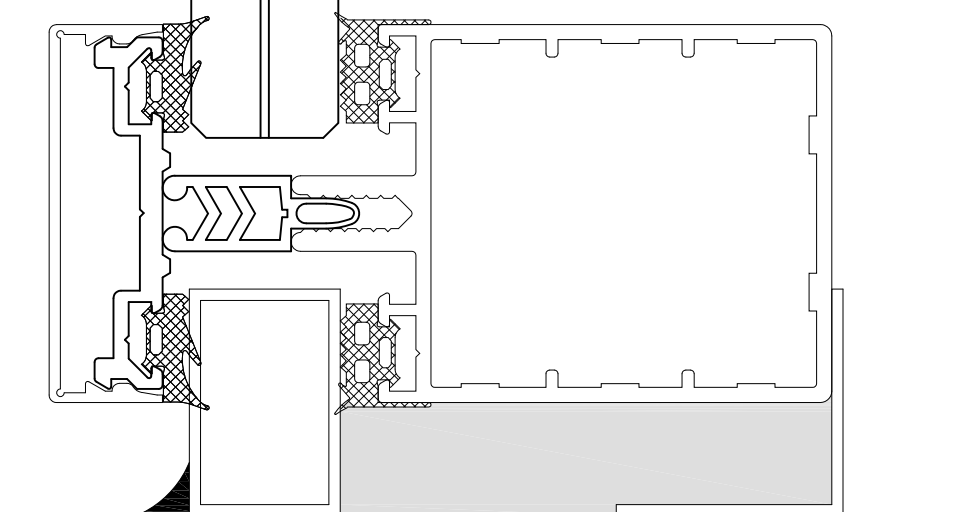

3: INFERIOR MURO

MODULO MURO CORTINA

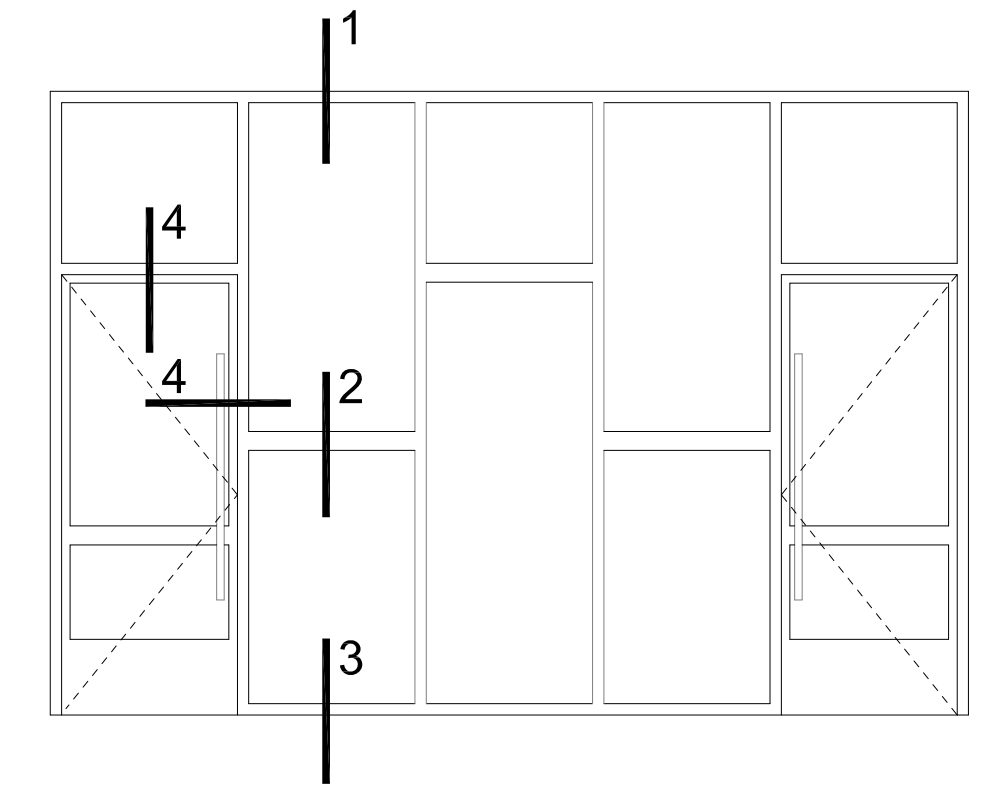

MODULO MURO CORTINA

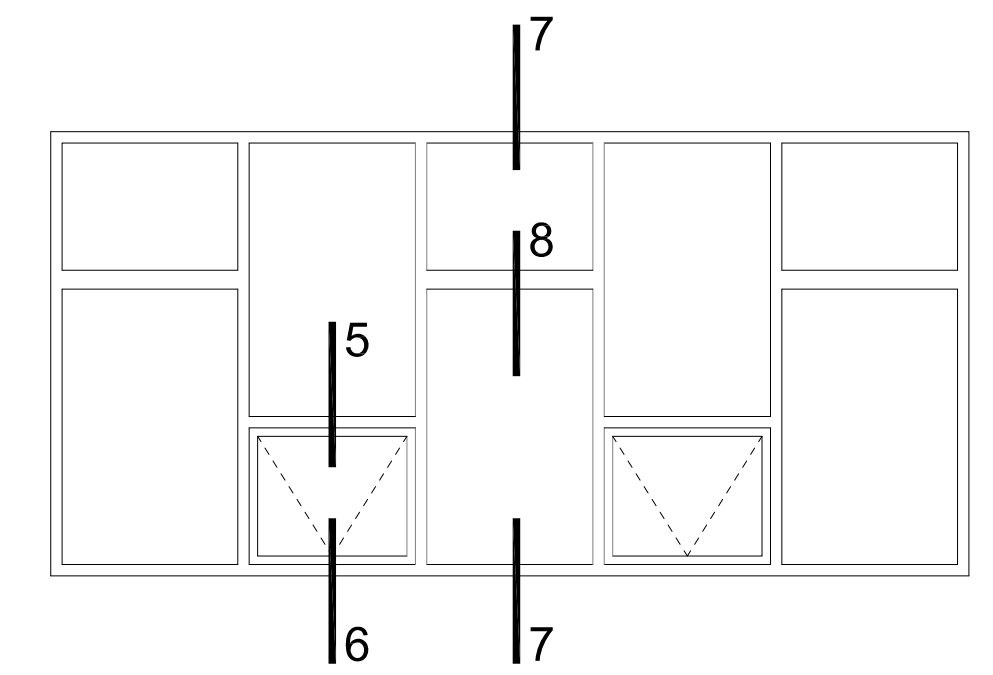

VENTANA DE ALUMINIO

VENTANA DE ALUMINIO:

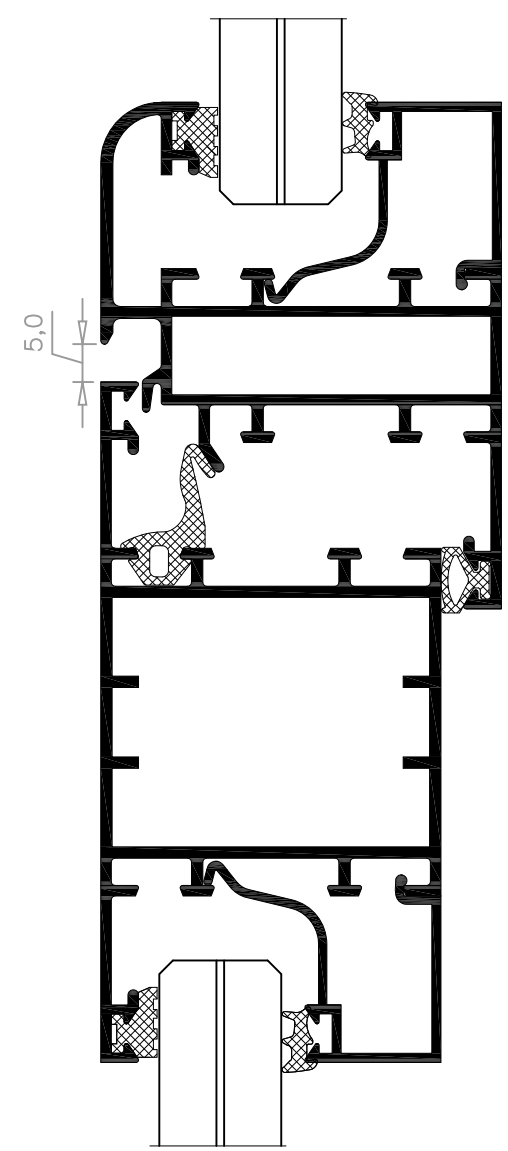

5: INTERMEDIO ABATIBLE

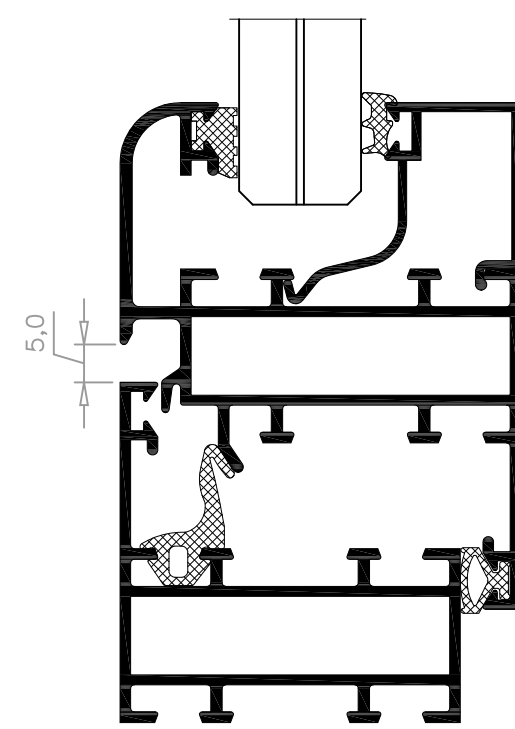

6: SUPERIOR/INFERIOR ABATIBLE

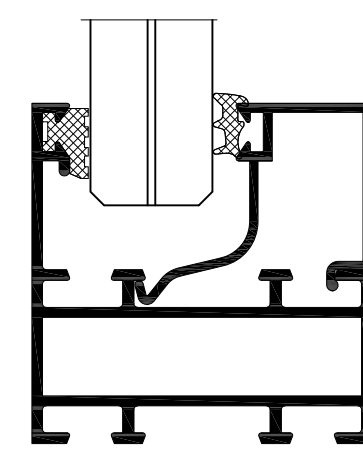

7: SUPERIOR/INFERIOR FIJO

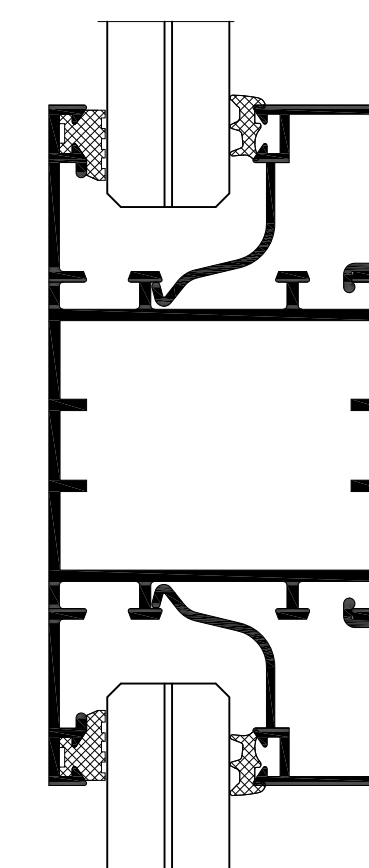

8: INTERMEDIO FIJO

NOTA:  
TODAS LAS CARPINTERIAS SE MEDIRAN EN OBRA.

PROY. DE EJECUCION	REHABILITACIÓN DE LA FACHADA DEL FRONTÓN ATANO III COMO AÑADIDO DEL PROYECTO ENTREGADO EN FEBRERO DE 2006		
	EMPLAZAMIENTO:	ANOETA. DONOSTIA	FECHA: ABRIL 2015
	PLANO:	DETALLES CARPINTERIAS	FECHA REVISION:
	OBJETO DE MODIFICACION:		N REVISION:
	ARQUITECTO:	ALVARO PÉREZ DE AMEZAGA ESTEBAN	PROMOTOR: PMD DEL AYUNTAMIENTO DE DONOSTIA
		ESCALA: 1/2	<b>04</b>