



Mugikortasuneko Atal Operatiboa  
Sección Operativa de Movilidad

Urdaneta, 13 - Tel. 943481380 - 943481000 - Faxe 943481328 - www.donostia.org  
20006 Donostia-San Sebastián

## EQUIPAMIENTO DE AGENTES DE MOVILIDAD

|   |    |
|---|----|
| VESTUARIO AGENTES .....                     | 2  |
| POLO MANGA LARGA bicolor .....              | 2  |
| POLO MANGA CORTA BICOLOR .....              | 3  |
| PANTALON DE INVIERNO Y DE VERANO .....      | 5  |
| ANORAK BICOLOR .....                        | 6  |
| IMPERMEABLE BICOLOR .....                   | 9  |
| CUBREPANTALON CON BANDAS REFLECTANTES ..... | 11 |
| CALCETINES INVIERNO/VERANO .....            | 13 |
| GUANTES .....                               | 14 |
| ZAPATOS .....                               | 15 |
| CAMISETA TERMICA CUELLO ALTO .....          | 16 |
| BOTAS .....                                 | 18 |
| CUELLO DE INVIERNO .....                    | 19 |
| PETO DE TRÁFICO .....                       | 20 |
| GORRA VERANO E INVIERNO .....               | 21 |
| VESTUARIO VALLAS .....                      | 22 |
| PANTALÓN .....                              | 22 |
| PARKA .....                                 | 23 |
| GUANTES .....                               | 26 |
| CALZADO .....                               | 27 |
| VESTUARIO MOTORISTAS .....                  | 28 |
| CASCO .....                                 | 28 |
| GUANTES MOTORISTA INVIERNO Y VERANO .....   | 29 |
| BOTAS .....                                 | 30 |
| CHAQUETÓN .....                             | 31 |



Mugikortasuneko Atal Operatiboa  
Sección Operativa de Movilidad

Urdaneta, 13 - Tel. 943481380 - 943481000 - Faxa-943481328 - www.donostia.org  
20006 Donostia-San Sebastián

## **VESTUARIO AGENTES**

### **POLO MANGA LARGA bicolor**

#### **1. DESCRIPCIÓN**

**La prenda constará de manga larga, delantero, espalda en azul y canesú en naranja. El cuello será camisero. Llevará bolsillo en el brazo izquierdo y canuto porta galones en los hombros en naranja.**

El tejido principal será de los denominados térmicos que absorban la humedad corporal y la exporten al exterior, además será un tejido que no necesite ser planchado y en color naranja y azul.

Llevará una banda reflectante de 2,5 cm en la parte inferior del canesú naranja, en la parte delantera.

Llevará módulo reflectante en la espalda con la palabra "TRAFIKOA" y "AGENTE" en el pecho lado izquierdo, así como escudo del Ayuntamiento en manga derecha.

#### **2. CARACTERÍSTICAS DEL TEJIDO**

El tejido será de poliéster 100% y muy transpirable.

El tejido de color naranja será de alta visibilidad y certificado bajo la norma correspondiente.



Mugikortasuneko Atal Operatiboa  
Sección Operativa de Movilidad

Urdaneta, 13 - Tel. 943481380 - 943481000 - Faxa 943481328 - www.donostia.org  
20006 Donostia-San Sebastián

## **POLO MANGA CORTA BICOLOR**

La prenda constará de manga corta, delantero, espalda en azul y canesú en naranja. El cuello será camisero. Llevará bolsillo en el brazo izquierdo y canuto porta galones en los hombros en naranja.

El tejido principal será de los denominados térmicos que absorba la humedad corporal y la exporte al exterior, además será un tejido que no necesite ser planchado y en color naranja y azul.

Llevará una banda reflectante de 2,5 cm en la parte inferior del canesú naranja, en la parte delantera.

Llevará módulo reflectante en la espalda con la palabra, "TRAFIKOA" y "AGENTE" en el pecho lado izquierdo, así como escudo del Ayuntamiento en manga derecha.

## **2. CARACTERÍSTICAS DEL TEJIDO**

El tejido será de poliéster 100% y muy transpirable.

El tejido de color naranja será de alta visibilidad y certificado bajo la norma correspondiente.



Mugikortasuneko Atal Operatiboa  
Sección Operativa de Movilidad

Urdaneta, 13 - Telf. 943481380 - 943481000 - Faxa 943481328 - [www.donostia.org](http://www.donostia.org)  
20006 Donostia-San Sebastián

## POLAR ALTA VISIBILIDAD

# PO-063

## POLAR AZUL DONOSTI



IFK/CJF 12/07/400A / TEE/REL 01/200697  
7461.n 2003-04

### 1. DESCRIPCION

**Nota: es la misma prenda que utiliza Guardia Municipal, pero con los cambios de estética.**



Mugikortasuneko Atal Operatiboa  
Sección Operativa de Movilidad

Urdaneta, 13 - Tel. 943481380 - 943481000 - Faxe 943481328 - [www.donostia.org](http://www.donostia.org)  
20006 Donostia-San Sebastián

## **PANTALON DE INVIERNO Y DE VERANO**

Pantalón de algodón y poliéster.

Color azul marino.

Con bolsillos laterales en perneras con cremalleras así como bolsillos exteriores de mano.

Trabillas para cinturón de una anchura de unos 6 cms.

El grosor del tejido variará según sea de invierno o de verano, llevando los de invierno un forro interior

Pantalón de invierno: 65% polyester y 35% Algodón, interior 100% polyester

Pantalón de verano: 65% polyester y 35% Algodón



Mugikortasuneko Atal Operatiboa  
Sección Operativa de Movilidad

Urdaneta, 13 - Tel. 943481380 - 943481000 - Faxa 943481328 - www.donostia.org  
20006 Donostia-San Sebastián

## **ANORAK BICOLOR**

### **1. DESCRIPCIÓN**

Prenda impermeable y térmica confeccionada en tejido impermeable y transpirable compuesto de chaqueta con forro polar desmontable y capucha.

#### **1.1. Mangas**

En la bocamanga un sistema de ajuste mediante una tira de tejido con sistema tipo velcro. La tira estará colocada a 20 mm de la bocamanga y medirá 120 mm de largo y 60 mm de ancho en el lado de la costura, en su extremo medirá 35 mm. Sobre esta tira llevará un velcro áspero de 110 mm. Sobre la prenda a 70 mm de la costura llevará una tira de velcro suave de 180 mm. El velcro será de 25 mm de ancho.

La parte interior del puño llevará una franja del mismo tejido exterior de 60 mm. que se unirá con el forro.

En ambas mangas y a una altura de 17 cm de la bocamanga llevará una tira reflectante de 50 mm.

En el brazo derecho llevará el escudo del Ayuntamiento.

#### **1.2. Delanteros**

Los delanteros y la espalda serán de color azul e irán unidos a la altura del pecho al canesú de color naranja flúor EN 471, serán rectos y con dos bolsillos inclinados, uno en cada delantero, bajo la jareta, con tapa y dos broches. Todos los bolsillos serán de cartera.

En la cintura llevará un ajuste que será tipo jareta con cordón en su parte delantera y tipo goma de 30 mm en la espalda.

Toda la prenda llevará en el contorno a la altura de 4 cm del bajo una cinta reflectante de 50 mm al igual que a la altura del pecho.

Los delanteros rectos unidos en su parte central por una cremallera de 68 cm hasta el extremo del cuello. La cremallera será inyectada con caja móvil tipo 5 y estará cubierta por una doble vista de las cuales la interior doblará 5 mm dejando un canal interior.



Mugikortasuneko Atal Operatiboa  
Sección Operativa de Movilidad

Urdaneta, 13 - Tel. 943481380 - 943481000 - Faxe 943481328 - www.donostia.org  
20006 Donostia-San Sebastián

La vista exterior abrochará sobre la interior con 6 broches de presión: El superior a 20 mm del final de la vista; el inferior a 40 mm del bajo y los otros equidistantes según las tallas.

Llevará módulo reflectante en el pecho izquierdo con la palabra "AGENTE".

### **1.3. Espalda**

De una sola pieza en color naranja Fluor EN 471 con módulo reflectante en espalda con la leyenda "TRAFIKOA" y cinta reflectante del mismo material por debajo del canesú.

### **1.4. Aberturas Laterales**

Se cerrará la chaqueta por todo el costado mediante una costura hasta la altura de 41,5 cm donde se aplicará un cierre con cremallera inyectada tipo malla 5 con 3 cursores.

### **1.5. Cuello**

El cuello camisero, sin pie, de una sola pieza. Sus extremos se unirán con la cremallera del delantero, llevará colocados tres broches para colocar la capucha.

### **1.6. Canesú**

El canesú llevará dos módulos reflectantes uno en la espalda y otro en el pecho así como en los hombros se colocará hombreras del tejido azul.

El canesú llevará dos piezas por debajo del brazo en tono azul al igual que a partir de la bocamanga hasta 17 cm.

### **1.7. Forro**

La prenda irá forrada por todo su interior y llevará en el pecho izquierdo un bolsillo con cierre de cremallera.

En todo el contorno del bajo llevará una barrera anti-agua del mismo tejido que el exterior de unos 10 cm de alto para evitar el efecto mecha.



Mugikortasuneko Atal Operatiboa  
Sección Operativa de Movilidad

Urdaneta, 13 - Tel. 943481380 - 943481000 - Faxe 943481328 - www.donostia.org  
20006 Donostia-San Sebastián

## 1.8. Forro Desmontable

La prenda llevará un chaleco desmontable, en su interior, de fibra polar con mangas el cual irá unido a la prenda por medio de una cremallera de espiral de 1,80 m, así mismo este chaleco llevará un bolsillo en su parte izquierda con cierre de cremallera tipo plastón.

## 1.9. Capucha

Se confeccionará en 3 piezas en tejido naranja con visera y ajuste delantero tipo velcro de 50 mm. Tendrá un sistema de ajuste en el cuello tipo goma y de sujeción a la prenda por medio de tres broches.

## 2. TERMOSELLADO

Se termosellarán todas las costuras que sean de penetración de agua al interior de la prenda:

- a) Todas las costuras deben medir como máximo 6 mm. de ancho y deben ir completamente termoselladas con cinta de termosellar.
- b) No deberá haber quemadura alguna sobre el tejido o la cinta de termosellar.
- c) No deberá haber ningún torcimiento o arruga sobre el laminado o la cinta de termosellar.
- d) La cinta de termosellar se aplicará SOLO sobre la parte de punto (tricot) del laminado. La cinta de termosellar NO deberá aplicarse sobre el tejido exterior o sobre las cintas de las cremalleras.
- e) Todos los hilos deberán ser recortados. No deberá quedar ningún hilo sobresaliendo de la costura de la cinta de termosellar.

La Costura termosellada soportará una presión de 0'2 Bar durante 2 minutos.





Mugikortasuneko Atal Operatiboa  
Sección Operativa de Movilidad

Urdaneta, 13 - Tel. 943481380 - 943481000 - Faxe 943481328 - www.donostia.org  
20006 Donostia-San Sebastián

## IMPERMEABLE BICOLOR

### 1. DESCRIPCIÓN

Impermeable azul y naranja alta visibilidad con corte de manga japonesa por delante y manga ranglán por la espalda. Llevará dos bolsillos tipo ojal y con tapeta en delanteros que se cerrarán con dos broches cada uno. La prenda se ajustará en el bajo con cordón y tankas, en la cintura con trabilla y velcro al igual que en el puño. En la parte delantera llevará una vista que irá desde el bajo al cuello y cerrará con 5 broches. Las mangas-canesú serán en naranja por debajo del canesú llevará una cinta reflectante y otra en el bajo de la prenda, a su vez en la manga llevará otra cinta reflectante. El puño y la manga serán azules.

#### 1.1. Mangas

Corte de manga japonesa por delante y manga raglán por la espalda. Las mangas llevarán un puño antiagua azul que ajuste con velcro. En el tejido azul en la parte superior de las mangas llevará reflectante.

En el brazo derecho llevará el escudo del Ayuntamiento.

#### 1.2. Delanteros

El delantero estará formado por dos piezas y manga-canesú. En la parte superior del tejido azul en los delanteros y traseros llevará reflectante. Llevará presilla para el micro en ambos lados. 2 bolsillos tipo vivo y tapeta, con hombreras. La cremallera llegará hasta la parte inferior del cuello. En la parte superior del tejido azul tanto en las mangas como en los delanteros y traseros llevará reflectante. Llevará presilla para el micro en ambos lados.

Llevará módulo reflectante en el pecho izquierdo con la palabra "AGENTE".

#### 1.3. Espalda

La espalda será de 3 piezas. Las piezas de abajo serán de color azul y las dos de arriba en naranja alta visibilidad.

#### 1.4. Cuello

El cuello será azul de una sola pieza.

#### 1.5. Canesú



Mugikortasuneko Atal Operatiboa  
Sección Operativa de Movilidad

Urdaneta, 13 - Tel. 943481380 - 943481000 - Faxa 943481328 - www.donostia.org  
20006 Donostia-San Sebastián

Llevará un canesú en color alta visibilidad y de tejido impermeable, que ocupará pecho y espalda. En la parte delantera llevará una banda reflectante de 5 cm y en la posterior un módulo reflectante de 25 por 10 cm. con la leyenda "TRAFIKOA".

### 1.6. Forro

Redecilla Tybor blanca.

### 1.7. Reflectante

En el bajo de la prenda y por encima del tejido azul irá una banda reflectante de alta visibilidad. En la espalda llevará un módulo reflectante en el mismo material con la leyenda TRAFIKOA y en el pecho izquierdo AGENTE.

### 1.8. Capucha

La capucha estará formada de 3 piezas tipo plato y con faldón, se ajustará en el contorno delantero con un cordón, e irá forrada con redecilla blanca y se sujetará al cuello con 3 broches.

## 2. TERMOSELLADO

Se termosellarán todas las costuras que sean de penetración de agua al interior:

- Todas las costuras deberán medir como máximo 6 mm. de ancho y deberán ir completamente termoselladas con cinta de termosellar.
- No deberá haber quemadura alguna sobre el tejido o la cinta de termosellar.
- No deberá haber ningún torcimiento o arruga sobre el laminado o la cinta de termosellar.
- La cinta de termosellar se aplicará SOLO sobre la membrana del laminado. La cinta de termosellar NO deberá aplicarse sobre el tejido exterior o sobre las cintas de las cremalleras.
- Todos los hilos deberán ser recortados. No deberá quedar ningún hilo sobresaliendo de la costura de la cinta de termosellar.
- La Costura termosellada soportará una presión de 0'2 Bar durante 2 minutos.



Mugikortasuneko Atal Operatiboa  
Sección Operativa de Movilidad

Urdaneta, 13 - Tel. 943481380 - 943481000 - Faxa 943481328 - www.donostia.org  
20006 Donostia-San Sebastián

## **CUBREPANTALON CON BANDAS REFLECTANTES**

### **1. DESCRIPCIÓN**

La construcción del cuerpo consiste en delanteros y traseros. Los delanteros serán dos, iguales izquierdo y derecho. Se unirán a los traseros por los costados y la entrepierna, y entre si por el tiro. Los traseros serán dos, iguales izquierdo y derecho. Irán unidos entre si por el tiro.

En el extremo de cada pierna, llevará un fuelle de expansión cerrado con una cremallera vertical. Aberturas laterales cerradas con cremalleras que permitan el acceso al interior. La cintura será cerrada en todo su contorno, careciendo al frente de petrina, cremallera y tapadera. Para el ajuste adecuado a la cintura y el fácil acceso a su interior, llevará cosida una goma con tres puntos en todo su contorno.

El Cubre pantalón llevará dos bandas reflectantes de 5 cm de ancho a 20 y a 30 cm del bajo de alta visibilidad, así como en los laterales de las dos piernas una banda de 2,5 cm de ancho desde la cintura hasta la banda horizontal.

La lámina reflectante estará constituida por lentes de vidrio de alto rendimiento embebidos en una capa de polímero de gran duración unida a una capa de adhesivo termosellado doble.

### **2. TERMOSELLADO**

Serán termoselladas todas las costuras que sean de penetración de agua al interior de la prenda:

Todas las costuras deberán medir como máximo 6 mm, de ancho y deberán ir completamente termoselladas con cinta de termosellar.

No deberá haber quemadura alguna sobre el tejido o la cinta de termosellar.

No deberá haber ningún torcimiento o arruga sobre el laminado o la cinta de termosellar.

La cinta de termosellar se aplicará SOLO sobre la membrana del laminado.



Mugikortasuneko Atal Operatiboa  
Sección Operativa de Movilidad

Urdaneta, 13 - Tel. 943481380 - 943481000 - Faxe 943481328 - [www.donostia.org](http://www.donostia.org)  
20006 Donostia-San Sebastián

La cinta de termosellar NO deberá aplicarse sobre el tejido exterior o sobre las cintas de las cremalleras.

Todos los hilos deberán ser recortados. No deberá quedar ningún hilo sobresaliendo de la costura de la cinta de termosellar.



Mugikortasuneko Atal Operatiboa  
Sección Operativa de Movilidad

Urdaneta, 13 - Tel. 943481380 - 943481000 - Faxe 943481328 - [www.donostia.org](http://www.donostia.org)  
20006 Donostia-San Sebastián

## **CALCETINES INVIERNO/VERANO**

De color negro, usuales en el mercado, de algodón, punto elástico reforzado en la puntera.



Mugikortasuneko Atal Operatiboa  
Sección Operativa de Movilidad

Urdaneta, 13 - Tel. 943481380 - 943481000 - Faxe 943481328 - [www.donostia.org](http://www.donostia.org)  
20006 Donostia-San Sebastián

## GUANTES

Resistentes al agua y frío.  
De color negro o azul marino.  
Piel o similar.





Mugikortasuneko Atal Operatiboa  
Sección Operativa de Movilidad

Urdaneta, 13 - Tef. 943481380 - 943481000 - Faxe 943481328 - [www.donostia.org](http://www.donostia.org)  
20006 Donostia-San Sebastián

## **BOTAS**

En goretex o similar, color negro.

Caña alta ajustable.

Cerradas con cremallera lateral y tapeta antiagua cerrada con velcro.

Suela reforzada de goma.





Mugikortasuneko Atal Operatiboa  
Sección Operativa de Movilidad

Urdaneta, 13 - Tel. 943481380 - 943481000 - Faxe 943481328 - www.donostia.org  
20006 Donostia-San Sebastián

## **CAMISETA TERMICA CUELLO ALTO**

### **1. DESCRIPCIÓN**

Camiseta térmica, confeccionada en tejido térmico. Será una prenda de manga larga y estará formada por espalda, delantero y mangas, el cuello que será redondo medirá 6 cm. y cerrará por cremallera, los puños ajustados medirán unos 5 cm. En el cuello redondo llevará inscritas las palabras "AGENTE" en un lado y en otro "TRAFIKOA".

Este tejido aportará aislamiento térmico del exterior, dará una gran transpirabilidad y debido a su construcción conseguirá evacuar la humedad producida por el cuerpo al exterior evitando el enfriamiento por causa de la humedad corporal. Además llevará un tratamiento antibacteriano que evite la formación de olores por la descomposición de las moléculas del sudor. Será un tejido que seque mucho más rápido que una fibra natural como puede ser el algodón y menos pesado con lo cual aportará una mayor confortabilidad.

### **2. CARACTERÍSTICAS DEL TEJIDO**

Tejido bi-elástico diseñado para mantener la piel seca cuando se suda. Presentará una construcción de punto que conste de dos componentes que utilicen diferentes hilos en cada cara del tejido. Esto creará dos superficies distintas: una, que está optimizada para eliminar la humedad de la piel y otra, para secar rápidamente. Además llevará un tratamiento antibacteriano que evite la formación de olores en la prenda.

Será un tejido de poliéster 100%, muy transpirable.





Mugikortasuneko Atal Operatiboa  
Sección Operativa de Movilidad

Urdaneta, 13 - Tel. 943481380 - 943481000 - Faxa 943481328 - [www.donostia.org](http://www.donostia.org)  
20006 Donostia-San Sebastián

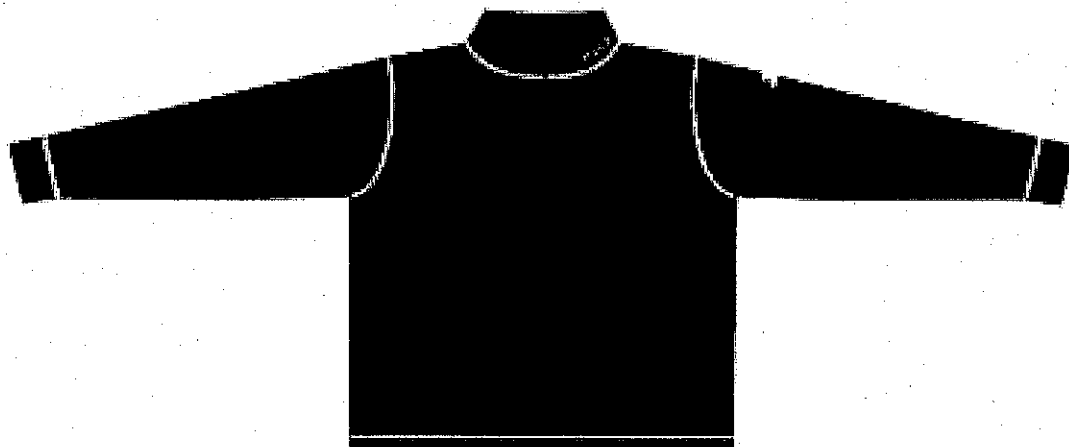
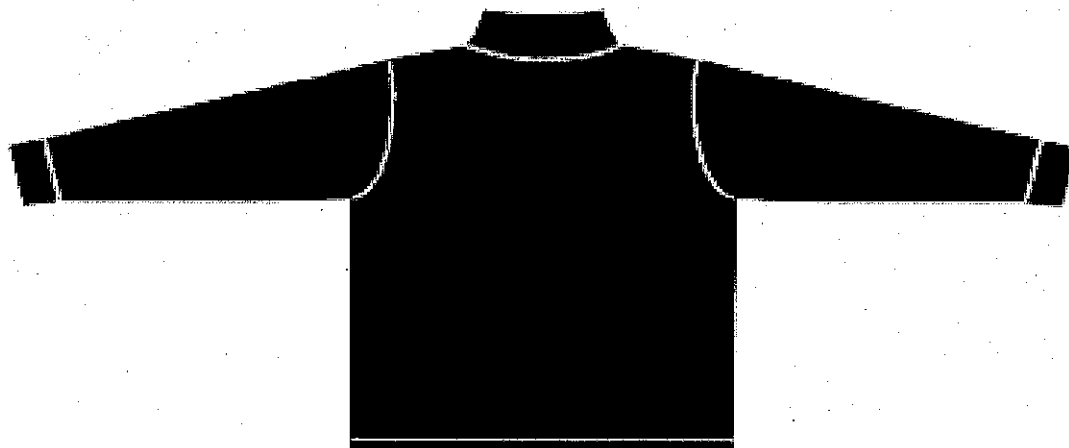

IFK/CIF P2007400A / TBEREL 01200697  
746 in 2005-04



Mugikortasuneko Atal Operatiboa  
Sección Operativa de Movilidad

Urdaneta, 13 - Tel. 943481380 - 943481000 - Faxe 943481328 - [www.donostia.org](http://www.donostia.org)  
20006 Donostia-San Sebastián

## **BOTAS**

En cuero o similar, color negro, lisas y flexibles.

Forradas de borreguillo o similar.

Con cordones.

Impermeables al agua y resistentes a la penetración de la misma en los cortes y en su unión con la suela.

Suelas de goma antideslizante.



Mugikortasuneko Atal Operatiboa  
Sección Operativa de Movilidad

Urdaneta, 13 - Tel. 943481380 - 943481000 - Faxe 943481328 - [www.donostia.org](http://www.donostia.org)  
20006 Donostia-San Sebastián

## CUELLO DE INVIERNO

En forro polar de color azul marino de forma tubular de 28 cms. de longitud y 52 cms. de diámetro, en el dobladillo de la parte inferior lleva introducido un cordón que permite su ajuste mediante un cierre con "tanka".

Cien por cien microfibra poliéster.





Mugikortasuneko Atal Operatiboa  
Sección Operativa de Movilidad

Urdaneta, 13 - Tel. 943481380 - 943481000 - Faxe 943481328 - [www.donostia.org](http://www.donostia.org)  
20006 Donostia-San Sebastián

## PETO DE TRÁFICO

- Color fondo: naranja
- Letras:
  - Parte trasera: " TRAFIKOA "
  - + Grosor del trazo 10 mm.
  - + Altura 5 cm.
- Parte delantera: " sello del Ayuntamiento en su parte izquierda"
  - Dos tiras de material reflectante gris (5 cm de ancho) entre ellas a 11cm de distancia, en espalda y delantero



Mugikortasuneko Atal Operatiboa  
Sección Operativa de Movilidad

Urdaneta, 13 - Tel. 943481380 - 943481000 - Faxe 943481328 - [www.donostia.org](http://www.donostia.org)  
20006 Donostia-San Sebastián

## **GORRA VERANO E INBIERNO**

Gorra con panel frontal rígido y cinta de cuero interior antisudor.  
Cierre con velcro.  
Damero de tres líneas. La superior y la inferior blanca y la central naranja.  
Escudo del Ayuntamiento de Donostia/San Sebastián.

La de invierno tiene dos respiraderos en cada lateral

La de verano tiene una tela de rejilla en su parte superior y en los laterales y atrás. El frente es igual a la de invierno.



Mugikortasuneko Atal Operatiboa  
Sección Operativa de Movilidad

Urdaneta, 13 - Tel. 943481380 - 943481000 - Faxe 943481328 - www.donostia.org  
20006 Donostia-San Sebastián

## **VESTUARIO VALLAS**

### **PANTALÓN**

Pantalón de algodón y poliéster.

Color azul marino.

Con bolsillos laterales en perneras con cremalleras así como bolsillos exteriores de mano.

Trabillas para cinturón de una anchura de unos 6 cms.

El grosor del tejido variará según sea de invierno o de verano, llevando los de invierno un forro interior

Pantalón de invierno: 65% polyester y 35% Algodón, interior 100% polyester

Pantalón de verano: 65% polyester y 35% Algodón



Mugikortasuneko Atal Operatiboa  
Sección Operativa de Movilidad

Urdaneta, 13 - Tel. 943481380 - 943481000 - Faxe 943481328 - www.donostia.org  
20006 Donostia-San Sebastián

## **PARKA**

### **1. DESCRIPCIÓN**

Prenda impermeable y térmica confeccionada en tejido impermeable y transpirable compuesto de chaqueta con forro polar desmontable y capucha.

#### **1.1. Mangas**

En la bocamanga un sistema de ajuste mediante una tira de tejido con sistema tipo velcro. La tira estará colocada a 20 mm de la bocamanga y medirá 120 mm de largo y 60 mm de ancho en el lado de la costura, en su extremo medirá 35 mm. Sobre esta tira llevará un velcro áspero de 110 mm. Sobre la prenda a 70 mm de la costura llevará una tira de velcro suave de 180 mm. El velcro será de 25 mm de ancho.

La parte interior del puño llevará una franja del mismo tejido exterior de 60 mm. que se unirá con el forro.

En ambas mangas y a una altura de 17 cm de la bocamanga llevará una tira reflectante de 50 mm.

En el brazo derecho llevará el escudo del Ayuntamiento.

#### **1.2. Delanteros**

Los delanteros y la espalda serán de color azul e irán unidos a la altura del pecho al canesú de color naranja flúor EN 471, serán rectos y con dos bolsillos inclinados, uno en cada delantero, bajo la jareta, con tapa y dos broches. Todos los bolsillos serán de cartera.

En la cintura llevará un ajuste que será tipo jareta con cordón en su parte delantera y tipo goma de 30 mm en la espalda.

Toda la prenda llevará en el contorno a la altura de 4 cm del bajo una cinta reflectante de 50 mm al igual que a la altura del pecho.

Los delanteros rectos unidos en su parte central por una cremallera de 68 cm hasta el extremo del cuello. La cremallera será inyectada con caja móvil tipo 5 y estará cubierta por una doble vista de las cuales la interior doblará 5 mm dejando un canal interior.



Mugikortasuneko Atal Operatiboa  
Sección Operativa de Movilidad

Urdaneta, 13 - Tel. 943481380 - 943481000 - Faxe 943481328 - www.donostia.org  
20006 Donostia-San Sebastián

La vista exterior abrochará sobre la interior con 6 broches de presión: El superior a 20 mm del final de la vista; el inferior a 40 mm del bajo y los otros equidistantes según las tallas.

Llevará módulo reflectante en el pecho izquierdo con la palabra "AGENTE".

### **1.3. Espalda**

De una sola pieza en color naranja Fluor EN 471 con módulo reflectante en espalda con la leyenda "TRAFIKOA" y cinta reflectante del mismo material por debajo del canesú.

### **1.4. Aberturas Laterales**

Se cerrará la chaqueta por todo el costado mediante una costura hasta la altura de 41,5 cm donde se aplicará un cierre con cremallera inyectada tipo malla 5 con 3 cursores.

### **1.5. Cuello**

El cuello camisero, sin pie, de una sola pieza. Sus extremos se unirán con la cremallera del delantero, llevará colocados tres broches para colocar la capucha.

### **1.6. Canesú**

El canesú llevará dos módulos reflectantes uno en la espalda y otro en el pecho así como en los hombros se colocará hombreras del tejido azul.

El canesú llevará dos piezas por debajo del brazo en tono azul al igual que a partir de la bocamanga hasta 17 cm.

### **1.7. Forro**

La prenda irá forrada por todo su interior y llevará en el pecho izquierdo un bolsillo con cierre de cremallera.

En todo el contorno del bajo llevará una barrera anti-agua del mismo tejido que el exterior de unos 10 cm de alto para evitar el efecto mecha.

### **1.8. Forro Desmontable**

La prenda llevará un chaleco desmontable, en su interior, de fibra polar con mangas el cual irá unido a la prenda por medio de una cremallera de espiral de





Mugikortasuneko Atal Operatiboa  
Sección Operativa de Movilidad

Urdaneta, 13 - Tel. 943481380 - 943481000 - Faxes 943481328 - www.donostia.org  
20006 Donostia-San Sebastián

1,80 m, así mismo este chaleco llevará un bolsillo en su parte izquierda con cierre de cremallera tipo plastón.

### **1.9. Capucha**

Se confeccionará en 3 piezas en tejido naranja con visera y ajuste delantero tipo velcro de 50 mm. Tendrá un sistema de ajuste en el cuello tipo goma y de sujeción a la prenda por medio de tres broches.

### **2. TERMOSELLADO**

Se termosellarán todas las costuras que sean de penetración de agua al interior de la prenda:

- a) Todas las costuras deben medir como máximo 6 mm. de ancho y deben ir completamente termoselladas con cinta de termosellar.
- b) No deberá haber quemadura alguna sobre el tejido o la cinta de termosellar.
- c) No deberá haber ningún torcimiento o arruga sobre el laminado o la cinta de termosellar.
- d) La cinta de termosellar se aplicará SOLO sobre la parte de punto (tricot) del laminado. La cinta de termosellar NO deberá aplicarse sobre el tejido exterior o sobre las cintas de las cremalleras.
- e) Todos los hilos deberán ser recortados. No deberá quedar ningún hilo sobresaliendo de la costura de la cinta de termosellar.

La Costura termosellada soportará una presión de 0'2 Bar durante 2 minutos.



Mugikortasuneko Atal Operatiboa  
Sección Operativa de Movilidad

---

Urdaneta, 13 - Tel. 943481380 - 943481000 - Faxe 943481328 - [www.donostia.org](http://www.donostia.org)  
20006 Donostia-San Sebastián

## **GUANTES**

Guante de poliuretano categoría II



Mugikortasuneko Atal Operatiboa  
Sección Operativa de Movilidad

Urdaneta, 13 - Tel. 943481380 - 943481000 - Faxe 943481328 - [www.donostia.org](http://www.donostia.org)  
20006 Donostia-San Sebastián

## **CALZADO**

En cuero o similar, color negro, lisas y flexibles.

Forradas de borreguillo o similar.

Con cordones.

Impermeables al agua y resistentes a la penetración de la misma en los cortes y en su unión con la suela.

Suelas de goma antideslizante.

Protección en la parte delantera



Mugikortasuneko Atal Operatiboa  
Sección Operativa de Movilidad

Urdaneta, 13 - Tel. 943481380 - 943481000 - Faxa 943481328 - [www.donostia.org](http://www.donostia.org)  
20006 Donostia-San Sebastián

## ZAPATOS

En cuero o similar, color negro, lisos y flexibles, con resistencia a la absorción del agua.

Puntera y suela de goma antiperforación.

Suela de desgaste de doble intensidad y antideslizante.

Impermeables al agua y resistentes a la penetración de la misma en los cortes y en su unión con la suela.

Con cordones.



Mugikortasuneko Atal Operatiboa  
Sección Operativa de Movilidad

Urdaneta, 13 - Tel. 943481380 - 943481000 - Faxe 943481328 - [www.donostia.org](http://www.donostia.org)  
20006 Donostia-San Sebastián

## **VESTUARIO MOTORISTAS**

### **CASCO**

Compacto, homologado de color blanco.

Tipo Modular.

Policarbonato.

Pantalla larga antirayas.

Visera.

Gafas de sol integradas regulables mediante palanca deslizable.

Rotulado con banda naranja reflectante, el escudo de la Sección Operativa de Movilidad –en la parte frontal- y el distintivo del Agente en la parte posterior.



Mugikortasuneko Atal Operatiboa  
Sección Operativa de Movilidad

Urdaneta, 13 - Tel. 943481380 - 943481000 - Faxa 943481328 - [www.donostia.org](http://www.donostia.org)  
20006 Donostia-San Sebastián

## GUANTES MOTORISTA INVIERNO Y VERANO

Resistentes al agua y frío.

De color negro, en goretex o similar.

El material variará de acuerdo a la estación climatológica.





Mugikortasuneko Atal Operatiboa  
Sección Operativa de Movilidad

Urdaneta, 13 - Tel. 943481380 - 943481000 - Faxe 943481328 - www.donostia.org  
20006 Donostia-San Sebastián

## CHAQUETÓN

Tejido exterior: Gore-tex Islay II azul y naranja  
Módulos: Azul de espalda con "TRAFIKOA" y pecho "AGENTE".  
Forro: Desmontable, en Thinsulate P 100, con bolsillos.  
Cintas reflectantes: Dos de 5 cm en brazos y torax.

Hombreras.

Doble cuello desmontable.

Doble puño, ajustando el interior para goma y el exterior para velcro.

Anagrama en manga derecha.

Descripción: Anorak que consta de delantero formado por 4 piezas, espaldas formadas por dos piezas y mangas de 4 piezas. Los puños se ajustan con goma en la parte inferior y velcro. El cierre frontal es de doble vista. Lleva cinturón con cierre que sale de los costados y en la zona de la espalda se ajusta con gomas. Tiene dos trabillas de sujeción del micro y protecciones desmontables en hombros codos y espalda.

- Todas las costuras deben medir como máximo 6 mm. de ancho y deben ir completamente termoselladas con cinta de termosellar.
- No deberá haber quemadura alguna sobre el tejido o la cinta de termosellar.
- No deberá haber ningún torcimiento o arruga sobre el laminado o la cinta de termosellar.
- La cinta de termosellar se aplicará SOLO sobre la membrana del laminado. La cinta de termosellar NO deberá aplicarse sobre el tejido exterior o sobre las cintas de las cremalleras.
- Todos los hilos deberán ser recortados. No deberá quedar ningún hilo sobresaliendo de la costura de la cinta de termosellar.

La Costura termosellada soportará una presión de 0'2 Bar durante 2 minutos.

## **CINTURON**

De color negro en nylon

Formado por dos tiras de lona ribeteada con refuerzo, la tira interior, de 3,5 cms. de ancho, dispone de dos trabillas –porta-objetos- que cierran mediante corchetes, la tira exterior, de 5 cms. de ancho, con una hebilla de plástico que cierra mediante presión.

Ambas tiras van unidas la una a la otra con velcro.

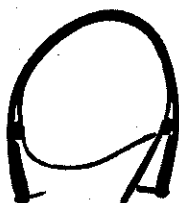

## **SILBATO**

De plástico fundido duro, de color negro, sujeto por cadena con enganche para el botón u hombreras

C9036

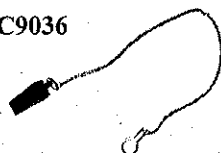

## **3. CARNET PROFESIONAL.**

Todos los Agentes de Movilidad estarán provistos de un documento de acreditación profesional, que están obligados a portar de servicio, así como a mostrarlo cuando sean requeridos para ello, según modelo aprobado por el Excmo. Ayuntamiento, en el que constará en el anverso el nombre del municipio, el anagrama de la ciudad, fotografía y categoría del Funcionario, así como el número profesional.

En el reverso estará la identificación nominal y D.N.I. del funcionario, así como la validez del mismo.

Para portar dicho carnet se entregará una cartera de cuero en color negro, plegada por la mitad y que al abrirla permita ver en una de sus partes el carnet y en la otra la placa metálica que sirve de identificación, protegida por una solapa.

## **4. INSIGNIAS REGLAMENTARIAS.**

Las insignias identificativas de los miembros de Movilidad, que se llevarán en las distintas prendas y efectos de uniformidad, serán las siguientes:



1.- GORRA: El escudo reglamentario irá colocado en el frente de la gorra.

2.- CASCO MOTORISTA: Se rotulará con los colores establecidos, colocando sobre el frente superior del casco el anagrama de Movilidad y en la parte posterior el distintivo del Agente.

3.- CHAQUETON, CHAQUETA DE AGUA, POLO DE VERANO Y DE INVIERNO, POLAR: En el lado izquierdo del pecho se colocará la inscripción de AGENTE, en el dorso llevará inscrito el texto: "TRAFIKOA".

Hombreras azul marino.

En la parte superior de la manga derecha llevará un escudo de forma trapezoidal, con cantos redondeados de fieltro y caucho, con la inscripción SAN SEBASTIÁN - DONOSTIA, y el escudo heráldico del Municipio.

4.- CHALECO REFLECTANTE: En el lado izquierdo del pecho se colocará un escudo de forma trapezoidal, con cantos redondeados de fieltro y caucho, con la inscripción SAN SEBASTIÁN - DONOSTIA, y el escudo heráldico del Municipio. en el dorso llevará inscrito el texto: "TRAFIKOA".

## **5. DISTINTIVOS DE LAS DIFERENTES CATEGORIAS Y ESCALAS.**

- ESCALAS:
- Agente.
- Inspector

## **6. EQUIPO PERSONAL DE COMUNICACIÓN.**

Comprende el conjunto de medios auxiliares de uso individual o colectivo necesarios para el desarrollo de las funciones de tráfico del que deberá disponer todo el personal de la Agentes de Movilidad con carácter obligatorio.

### **MATERIAL DE TRANSMISION, COMUNICACION E INFORMATICO. APARATO PORTATIL TRANSMISOR-RECEPTOR DE COMUNICACIÓN VIA RADIO**

- Motorola MTP680

### **TELEFONO MOVIL**

En la actualidad se cuenta con varios modelos de teléfonos móviles (NOKIA), utilizados por mandos.